CRONICA LIERARIA

por ALONE.

"LOS ANTEOJOS DEL PUEBLO", POR DON OSCAR BARRAZA LEON El autor de este folleto (130 págs., que usa el seudónimo de Oscar Walther y es miembro del Ateneo de Santiago, de la Unión Ibero-Americana y de la Sociedad Científica de Chile, ha tenido la atención de enviárnoslo con algunas declaraciones manuscritas en la primera hoja.

Dice por ahí:

"Al borronear las carillas que forjaron este libro rompí gramática y literatura para colocar en este hueco la frase vulgar y truhanesca que va entre la risa y la lágrima con que los pobres arpegian el trabajo de la pluma y el combo."

El señor Barraza participa del prejuicio general contra las reglas gramaticales y literarias; imagina, que son trabas inútiles inventadas por los profesores del ramo para incomodar a los escritores, cuando no constituyen sino la expresión del sentido común y son un medio de facilitar las comunicaciones entre el que escribe y el que lee.

Si se rompen es como si se rompiera un puente: se llega al borde, se mira el agua, se calcula la distancia, se tantea el vado; rara vez uno se echa a nadar a través de la corriente. Y si se atreve, pocas veces alcanza a la otra orilla. En la mitad, se ahoga o se vuelve para salvarse.

Es lo que nos ha sucedido con "Los Antecojos del Pueblo", La Democracia Socialista Científica o la Democracia de la Cátedra", del señor Barraza.

Dice el prólogo, firmado Luis Malaquías Concha S.:

"...Pero lo que es digno de aplauso en estas páginas es la sinceridad que en ellas se respira, así como el valor moral para expresar sin atenuaciones lo que debe hacerse para cambiar la organización social actual. El señor Barraza León es un revolucionario que abomina el derramamiento de sangre y que anhela la transformación económica mediante el ejercicio del derecho de sufragio. En vez de dejarse seducir por las prédicas a la moda, en vez de pregonar odios, exterminio, barricadas, en vez de alzar trapos rojos, de levantar los puños al cielo en ademán de protesta, el señor Barraza argumenta y razona, y en vez de buscar el aplauso fácil y barato y hacerse llamar el "genuino representante de la juventud con ideas nuevas; en vez de hablar de las nuevas orientaciones, etc., prefiere a toda esa fraseología hueca la razón descarnada, la cita de hechos históricos, el raciocinio acerca de lo que vemos y de lo que pasa".

¿Hasta qué punto cumple el señor Barraza este programa tan razonable?

Si hubiera existido el puente, probablemente lo sabríamos; pero el señor Barraza lo rompió...

Y sólo pudimos llegar a la última frase de la tercera página del primer capítulo:

"Son los hacendados los genuinos enemigos del pueblo pobre, son esos puñados de hombres con apellidos conocidos que se pescan empleos con rentas de cien pesos diarios por llevarse durmiendo la siesta; son los grandes capitalistas de las grandes industrias; los grandes capitalistas del comercio dorado; todos estos malos hombres que viven sin trabajar comiéndole sus pulmones al obrero, son esos los genuinos enemigos del pueblo pobre. Para ellos, para llamarlos a cuenta, para éllos buscamos el día de la Revolución Social".

¡Esto se lo hemos escuchado tantas veces a los oradores y las oradoras de mítines populares al pie de la estatua de O'Higgins! ¿Dónde está la ausencia de fraseología, la cita de hechos históricos, el raciocinio y todo lo demás que el señor Concha celebra?

Más adelante, sin duda.

LITERATURA INGRESA: MISS REBECCA WEST "Bajo este siniestro seudónimo ibseniano, una joven de origen irlandés firma, desde hace varios años, críticas implacables. Rebecca West, según sus colegas, es "el niño terrible de la crítica inglesa". Su espíritu centelleante y cortante como acero bien templado se complace en destrozar las obras de sus mayores con la cruel intolerancia de la juventud. Ataca, sobre todo, a los ídolos del público de su tierra, tan asombrosamente fiel a sus admiraciones tradicionales; y sus rebeldías vibran con tanta vehemencia, con tal intensa convicción y, digámoslo también, a veces con tal desnudez que a menudo provoca vivas réplicas y mordaces defensas. Así un día Mrs. Humphrey Wards, princesa de las letras, exasperada por los sarcasmos de su joven rival, envió una carta abierta al "Times" en la que, según la irónica palabra de Wells (quien no se cansa de elogiar el genio naciente de Rebecca West) "se ruboriza públicamente por la "Freewoman Review", donde apareció el artículo"...

"Se comprende, pues, que cuando la intrépida Miss West publicó a su turno—hará tres años — su primera novela "The Return of the Soldier" la obra fué recibida con mal disimulada curiosidad. El autor salió honrosamente de la prueba. Revelóse dueña de una fantasía creadora áspera, fuerte, extremadamente fecunda y personal, de un sobrio realismo encerrado en la forma estrecha de la novela larga, la más perfecta, a juicio de Poe, para cualquier relato en prosa o verso. Rebecca West encontró en ese molde una saludable disciplina.

"Pero lo halló estrecho y "The Judge", su segunda obra, tiene seiscientas páginas...

"Es lástima.

"La primera parte ocupa doscientas hojas, habla de Escocia y es una novela completa, ligada apenas por el hilo de una tenue intriga al tomo segundo, verdadero comienzo de "The Judge". Este largo preámbulo cansa un poco; pero el tomo II cautiva inmediatamente el interés. Despréndese de cada capítulo una sombría impresión [illegible] el lema de Rebecca West, precisa: "Toda madre es un juez que condena a sus hijos por los pecados del Padre". Esta sentencia tan discutible ha servido a la autora para componer una de las novelas más emocionantes de la literatura inglesa moderna. La heroína, Marión Yaverland, aparece como un monstruo maternal. El amor que experimenta hacia Ricardo, hijo de sus amores con un Squire que la sedujo y abandonó, y en el cual teme volver a encontrar las taras paternales, el odio y la repulsión que le inspira Roger, especie de aborto, hijo del infame Peacey, con quien casó para escapar a la deshonra y que, inmediatamente después del nacimiento de Ricardo la traicionó abominablemente en su confianza; el afecto más apasionado que filial de estos dos hijos por la madre trágica y el aborrecimiento mutuo e implacable que se profesan los hermanos, tales son los sentimientos que Miss West ha pintado con una fuerza que a veces ella misma no logra dominar, espantándonos, chocándonos y dominándonos a un tiempo, como el espectáculo de un huracán. Contemplamos a esos tres seres profundamente antipáticos, Marión, Ricardo y Roger, entrechocarse y destruirse con la misma sensación de impotencia casi resignada que el mar en tempestad.

"Sin embargo, a pesar de sus longitudes y de sus faltas de verosimilitud, a pesar de su incertidumbre y de algunos absurdos, la apasionada obra de Rebecca West quedará como uno de los más valientes esfuerzos de la joven literatura británica para afirmar su independencia y libertarse de las antiguas tradiciones".—(M. Logé R. H.)

LITERATURA ITALIANA: SOFFICI, PANZINI PEA "En Francia, como en Inglaterra y Rusia, la novela tiene su tradición. Nació cuando Europa comenzaba a uniformar sus múltiples elementos y las costumbres provinciales, aún tan diversas, no impedían el tipo nacional.

"No sucede igual cosa en Italia.

"Toda la reserva de vida popular, ese tesoro antiguo y nuevo que maravillaba a Stendhal se explotó muy poco durante la mayor parte del siglo XIX. Por otras razones, acúsase ahora al futurismo y al movimiento neo-clásico de haberlo desdeñado.

"Sin embargo, se siente una tendencia común hacia ese espíritu de síntesis que, según M. Paul Bourget, constituye una de las principales características de la novela...

"Veamos algunas figuras.

Pintor, poeta y crítico, **Ardengo Soffici** no ha cesado de colaborar en las revistas de vanguardia. Estuvo largo tiempo en París y frecuentó los círculos literarios en que podía encontrar a Gide, Gourmont, Paul Fort, Apollinaire y Max Jacob. Sus polémicas posteriores a la guerra, principalmente contra la política de Clemenceau, lo pusieron de relieve sin quitarle nuestras simpatías.

"Desde algunos años vive retirado en Florencia. Tiene temperamento de campesino y ama con pasión la Naturaleza. ¿Dónde podría encontrarla mejor que en la Toscana?

"Lemmonio Boreo, su última obra, es una especie de autobiografía, punto capital de su evolución. Algunos críticos lo declararon fracasado.

"**Alfredo Panzini** figura como uno de los principales escritores italianos. Hijo del pueblo que no ha perdido del todo el pelo de la dehesa, no por eso se llamará nunca una gloria popular y sus libros deleitan a los más exigentes.

"Ha publicado varias novelas; pero lo que él llama con ese nombre no son, frecuentemente, sino pequeñas novelas sucesivas donde figura siempre el mismo personaje que es Panzini en diversas circunstancias. Se le compara con Anatole France. Mejor podría considerársele alguno de los personajes de M. France, escéptico, erudito y razonador. A veces, remóntase algo más y se convierte en un poeta lírico, tierno de voz fresca y cristalina, fluido y grave.

Antes de la aparición de Moscardino, **Enrico Pea** sólo era conocido por un escaso número de literatos. Su Colocación en una antología causó protestas y reproches. Ahora se le considera un artista completo: tiene un carácter raro en la literatura italiana y es su aire fantástico. No la fantasía abstracta y desencarnada de los autores del Norte, sino un dón particular de visión que colorea y transforma los objetos. De ahí la impresión de plenitud que ofrece Moscardino, hecho de cortos capítulos, algunos de diez líneas, pero nutrido de abundante savia de imágenes.

"Las figuras se destacan con relieve sorprendente".

"VELOX", REVISTA DE CORREOS Y TELEGRAFOS Se ha dado a luz el segundo número de esta publicación mensual, hecha con suma inteligencia y buen gusto. Trae abundante material de lectura, cuentos, poesías, artículos de diversa índole.

Es mejor que el primer número y, por el entusiasmo que se siente en su dirección, presumimos que será inferior al tercero...

"Alone"

ULTIMOS LIBROS
RECIBIDOS EN NUESTRA
SECCION LIBRERIA - 2.o Piso

Barón Jacob von Merkull.—Ideas para una concepción biológica del mundo.
H. Rickert.— Ciencia cultural y ciencia natural.
Max Born.—La teoría de la relatividad de Einstein y sus fundamentos físicos.
J. E. Rodó.— Cinco ensayos (Montalvo, Ariel, Bolívar, Rubén Darío, Liberalismo y Jacobinismo).
J. E. Rodó.— Páginas escogidas.
Eugenio D'ors.— Introducción a la filosofía.
Eca de Queiroz.— Adán y Eva.
J. K. Huysmans.— Las Hermanas Vatard.
Mark Twain.— El Diario de Eva.
G. Fernández M. S.—Mark Twain.
Selma Legerlef.— El carretero de la Muerte.
Emily Bronte.— Cumbres borrascosas.
Juana Ibarbourou.—Raíz salvaje.
V. Dgo. Silva.— Palomilla Brava (Papelucho).
P. Kropotkine.— La Conquista del Pan.
Merykowsky.— La muerte de los Dioses.

GATH & CHAVES

VIOLENTO DESENLACE DE UNA NOVELA DE AMOR

El idilio de Josette Chanut y el príncipe siamés. — Novia del príncipe, no llega a ser su esposa. — El triste despertar de un hermoso sueño

El más hermoso sueño que es capaz de discurrir una mujer es el sueño que ella quisiera vivir.

Hombres y mujeres, todos en un momento dado, miramos con simpatía cualquier familiaridad con lo sobrenatural.

Pero, la mujer íntima más con la fantasía, con la quimera, que por algo son femeninas una y otra.

Los hombres, apenas salvada la infancia, muéstranse bastante escépticos como para que vayan a creer en hadas, en genios misteriosos o en encantadores.

En cambio, la mujer, por regla general siempre que puede, vive una página de las mil y una noches.

Y a veces, justo es declararlo, llega a vivir sus sueños.

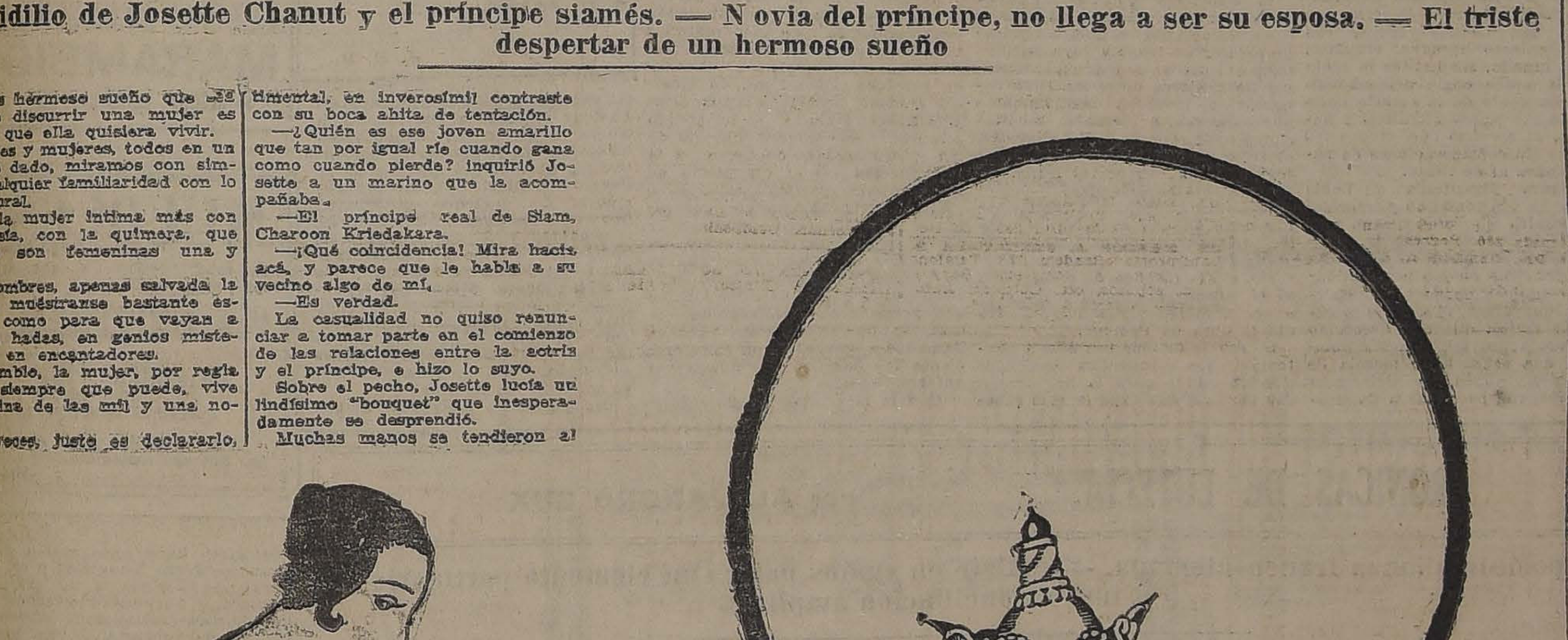

El romance se inició hace 17 años.

La actriz Josette Chanut, triunfadora en los teatros parisienses, se tomaba una temporada de vacaciones en Mónaco, adonde había ido a lucir el encanto singular de sus ojos de novicia curiosa y sentimental, en inverosímil contraste con su boca ahita de tentación.

—¿Quién es ese joven amarillo que tan por igual ríe cuando gana como cuando pierde? inquirió Josette a un marino que la acompañaba.

—El príncipe real de Siam, Charoon Kriedakara.

—¡Qué coincidencia! Mira hacia acá, y parece que le habla a su vecino algo de mí.

—Es verdad.

La casualidad no quiso renunciar a tomar parte en el comienzo de las relaciones entre la actriz y el príncipe, e hizo lo suyo.

Sobre el pecho, Josette lucía un lindísimo "bouquet" que inesperadamente se desprendió.

Muchas manos se tendieron al suelo para recoger.

A charoon que ya no jugaba, atendiendo sólo a mirar a la actriz, la caída del "bouquet" no pudo pasarle inadvertida.

De entre las personas que acompañaban al príncipe, hubo un joven diplomático que lo presentó a Josette.

Tras de los preliminares de rigor, Kriedakara, en el más respetuoso de los tonos, propone a Josette:

—Vuestro "bouquet", señorita, está inseguro. Algo sé de prendidos. Os ruego que me concedáis el inmenso honor de asegurarlo conforme a mi experiencia.

Aunque negándose al principio, la actriz, sin saber a ciencia cierta los recursos que tendría el príncipe para asegurar el ramo a su tocado, accedió.

El de Siam desprendió rápidamente de su corbata un alfiler cuajado de piedras preciosas, y sujetó con él las flores.

El romance empezó y todo París estuvo lleno de estos amores.

La señorita Chanut pasó a ser la prometida del príncipe real de Siam.

¿Cuántas veces no se habrá visto, ya, princesa?

¿Cuántas veces no habrá considerado la posibilidad de llevar en sus sienes la corona real de Siam?

El príncipe, poseedor de una vasta cultura, hombre de mundo convertido en un verdadero parisién, ocupó un espacio muy grande en el corazón de Josette.

Por su parte, los amigos de una y del otro estaban persuadidos de que Kriedakara adoraba a su prometida.

Cosa, por lo demás, bien justificada por la belleza y excepcionales atractivos de la divina muchacha parisién.

Sin embargo, Charoon—sostenía algún tiempo después Josette—es celoso como un Otelo; en la intimidad deja asomar con mucha frecuencia el carácter despótico de las costumbres siamesas en el trono, y finalmente, es muy inclinado a hacerle la corte a cuanta dama pasa por su vista.

Un día, hace poco más de tres años, corrió la noticia en París, de que el príncipe Charoon había roto, y de un modo definitivo, su compromiso matrimonial con Mlle. Chanut.

Algún tiempo después, la encantadora actriz ocupaba una celda en Saint Lazare.

El príncipe la acusó de conato de extorsión y la hizo arrestar.

Al separarse Charoon de Josette Chanut, le prometió pagarle una pensión anual de 30,00 francos, asegura la actriz.

El haber reclamado al príncipe el cumplimiento de dicho compromiso, dió lugar a que se la inculpara de extorsión.

La Corte de Francia ha desestimado la inculpación a Josette, sustanciándose en la actualidad, un proceso contra el príncipe, según ha informado el telégrafo, por incumplimiento de compromiso.

Horas de verdadera amargura tienen que haber sido las de la ex-prometida del príncipe, en la prisión de Saint Lazare.

Como mujer, es explicable toda la intensidad de su dolor. Como actriz, ya no tanto.

El hábito de la escena debiera familiarizar a actores y actrices con las más bruscas transiciones de la vida real, ya que al final de cuentas no se trataría más que de un cambio de papel en un plazo más o menos corto o más o menos largo.

Josette, dentro de su vida de comedianta, ha tomado parte en en otra comedia más: la de su propia vida.

Hoy, a pesar de todo, sería una mujer feliz si hubiera sabido ser actriz siempre y en todo.

OCASION! 40 o|o
DE REBAJA
en los precios de los amueblados de lujo; hay más de 20 modelos diferentes en estilos nuevos que reunen el máximum de elegancia y confort.
Gran Fábrica Inglesa de Muebles de mimbre establecida en 1902 y premiada con grandes premios de honor y primeros premios en la Exposición de Buenos Aires y Santiago.
SAN ISIDRO 261
M-5

Manzanas
Se vende la producción de un manzanar
Dirigirse:
CASILLA 103
PARRAL
4-Marzo

POLICALCINE
TONICO NERVIOSO Y CEREBRAL RECALCIFICANTE
DEPOSITO JENERAL EN BOTICA FRANCIA
ESTADO 154
Y EN TODAS LAS BOTICAS
M-4

Realización
Maletas, Maletines, Cajas y demás artículos para viaje, de la Maletería que estaba en Delicias 1512 se liquidan por la mitad de su valor.
ESTADO 74
M-10

RESTAURANT
La Playa
Monjitas 836 :-: Teléf. 1250
El favorito del público.
Servicio a la carta

La Semaine du Livre
No 35

SCIENCES MEDICALES ART VETERINAIRE

Dr. Galtier-Boissiere. —Pour Préserver des Maladies vénériennes, 3 fr. 50.
Dr. Galtier-Boissiere. — Les Maladies de Poitrine, 3 fr. 50.
Dr. Galtier-Boissiere.—Pour élever les Nourrissons, 3 fr. 50.
Dr. Galtier-Boissiere.—Para evitar las enfermedades venéreas, 4 fr. 50.
Dr. M. A. Legrand.—L'Estomac. (Hygiene-Maladies-Traitement), 3 fr. 50.
Dr. M. A. Legrand—La Peau et la Chevelure (Hygiene-Maladies et Traitement), 3 fr. 50.
Dr. M. A. Legrand.—L'Oreille (Hygiene-Maladies-Traitement), 3 fr. 50.
Guillermin (René)—Les Nerfs et leur hygiene, 3 fr. 50.
Rosenthal (P.).—La Bouche et les Dents (Hygiene-Maladies-Traitement), 3 fr. 50.
Nepveau (A.).—Le Nez et la Gorge. (Hygiene-Maladies-Traitement), 3 fr. 50.
Pascault (Dr.).—Précis d'Alimentation rationnelle, 3 fr. 50.
Hubault (Paul).—Pharmacie domestique (Preparation et emploi des medicaments), 3 fr. 50.
Lagarde (M.). — Le Visage (correction des difformités), 3 fr. 50.
L'Oeil.—(Hygiene-Maladies et Traitement), 3 fr. 50.

ARMEE ET MARINE

Lémonon (Ernest).—L'Italie d'apres-guerre. (1914-1921), 15 fr.
Lamotte.—La Marche a la Victoire, 5 fr.
Palat (Général).—La Philosophie de la Guerre, 12 fr.

ROMANS, CONTES, NOUVELLES

Farrere (Claude).—La Maison des hommes vivants, 6 fr. 75.
Dix-sept histoires de marins, 7 fr.
Mademoiselle Dax jeune fille, 7 fr.
Thomas l'Agnelet (Gentilhomme de fortune, 7 fr.
La Bataille, 7 fr.
Les Civilisés, 7 fr.
Les petites Alliées, 7 fr.
Lavedan (Henri)—Leur Coeur, 4 fr. 90.

Les Marionnettes, 5 fr.
Le Vieux Marcheur, 4 fr. 90.
Baignoire, 9, 5 fr.
Mon Filleul, 3 fr.
Gaudias (Le Chemin du salut), 2 vol., 10 fr.
Regnied (Henri de).—L'Illusion héroique de Tito Bassi, 6 fr. 50.
Couleurs du Temps, 6 fr. 50.
Portrait et sonveir, 6 fr. 50.
Lichtenberger (André).—Notre Minnie, 7 fr.
Portraits d'aieulss, 7 fr.
Les contes de Minnie, 7 fr.
Line, 7 fr.
La Petite Soeur de Trott, 7 fr.

Fere, 6 fr.
Le Petit Roi, 7 fr.
Huysmans (J. K.).—Le Drageoir aux Epices, 6 fr.
Pages Catholiques, 6 fr.
En Rade, 7 fr.
Les Foules de Lourdes, 6 fr.
De Tout, 6 fr.
La Cathédrale, 10 fr.
Feval (Paul).—Pierre Blot, 7 fr.

¡Jesuites!, 7 fr.
Pas de Divorce, 7 fr.
La Dernier Chevalier, 7 fr.
L'Oncle Louis, 2 vol., 14 fr.
Le Poisson d'Or, 7 fr.
Le Chevalier Tenebre, 7 fr.
La Reine des Epées, 7 fr.
Les Compagnons du silence, 7 fr.
Roger Bontemps, 7 fr.
Le Chevalier de Keramour, 7 fr.
La Quintance de Minuit, 2 vol., 14 fr.

L'Homme du Gaz, 7 fr.
Corbeilles d'histoires, 7 fr.
Contes de Bretagne, 7 fr.
La Premiere Aventure de Corentin Quimper, 7 fr.
La Fée des Greves, 7 fr.
Veillées de la Famille, 7 fr.
Rollan Pied-de-Fer, 7 fr.
Le Macon de Notre-Dame.
La Belle Etoile, 7 fr.
Blanchefleur, 3 fr.
Le Tueur de Tigres, 3 fr.
Valentine de Rohan, 5 fr.
Le Bossu (Les Chevauchées de Lagardere), 3 vol., 9 fr.
Chouans et Bleus, 5 fr.

THEATRE, POESIES

Rostand Edmond.—Cyrano de Bergerac, 45 fr. (Illustrations en Couleurs et en noir (Comedie Héroique en cinq actes en vers).
L'Aiglon, 45 fr. (Illustrations en couleurs et en noir).
Chantecler, 45 fr. (Illustrations en couleurs et en noir).
Les Musardises (Poesies 1887-1893), 7 fr.
Les Romanesques (Comedie en 3 actes, en vers), 7 fr.
La Princesse Lointaine (Piece en 4 actes, en vers), 7 fr.
La Samaritaine (Evangile en 3 tableaux, en vers), 7 fr.
Le Vol de la Marseillaise (Poemes), 7 fr.
La Derniere nuit de Don Juan (Poeme dramatique en deux parties et un prologue), 7 fr.
Le Cantique de l'Aile (Poemes), 7 fr.

PERIODIQUES ANNUAIRES

ALMANACH HACHETTE
1923 broché, $ 7.50.

DIVERS

Illustration "NOEL", 10 fr.
Illustration "Pasteur", 3 fr.

A LA
Librairie Française
BANDERA, ESQUINA SANTO DOMINGO.—CASILLA 53 D
On trouve toute la production française
AUX PRIX DE FRANCE

DE NUESTROS CORRESPONSALES EN EL EXTERIOR

ACTUALIDAD EUROPEA

por JOAQUIN EDWARDS BELLO

Mussolini y el capitalismo. — El petróleo en la región de Mosul. — Flamenco y francés en Bélgica. — Los desocupados en Londres. — Los Estados Unidos Comunistas de Trotsky

MADRID, Enero de 1923.

Cuál ha sido el verdadero esco- de la Conferencia de Lausanne? r qué fracasó? Por el petró- nada más que por el petróleo, ra filosofal de este siglo que enaza oscurecerse como otra d Media, debido ante todo a la encia de verdad, la falta de nqueza de los Gobiernos. Las tificaciones políticas, las para- s diplomáticas llevan a la hu- nidad al cáos. Es preferible imperialismo desatado franca- nte a todas estas mentiras dis- adas. Toda actitud de las po- cias envuelve un engaño, una cadilla, y las naciones débiles forzosamente las víctimas. La midable mistificación mundial cida durante la guerra por po- os y miles de escritores y ciu- anos crédulos, da ahora sus os. La anarquía europea, cre- nte e irremediable, es el casti- a la hipocresía de los que di- n a la humanidad. Muy pronto rá la caída de Mussolini, que anunciamos desde su exaltación oder, y el fin del fascismo, que resumen no habrá hecho otra que desorientar aún más a naciones europeas. Toda dicta- a es odiosa y por más que ten- un momento brillante ha de forzosamente dejando tras de l desorden. Mussolini ha lle- o a Italia cierto orden momen- o, amordazando la opinión ular, y ahora apoya a Francia sus pretensiones de ocupar el r y la región renana. Esto uede sino contrariar a la gran oría del pueblo italiano, par- rio de la concordia y de la n con el proletariado alemán ual pretenden hacer trabajar o esclavo. Mussolini en el po- es el fin de Mussolini y del ismo, fuerza admirable como rol, pero comprensible sólo al gen, como elemento de oposi- y nunca en el Gobierno. Las eraciones y exaltaciones vio- s son útiles como cuñas pero irven para presidir. Mussolini, guo escritor socialista, comu- , preso muchas veces por sus s exaltadas, llegó por una se- de maravillosas evoluciones, en Chile llamarían "contradic- es", a ser el amo de Italia poderes dictatoriales Pero lo extraordinario y triste de to- a sido esto que yo llamaría el nlace: Mussolini sentado en la a de una conferencia, como un gial bueno, al lado de Bonar y Poincaré, al servicio del ca- lismo imperante. ¿Qué extra- poder de atracción, qué fasci- ón tienen esos políticos fran- s e ingleses que así juegan los políticos extranjeros que cen tan firmes? Acordémonos pobre Wilson, enteramente de- ado en París, muerto con to- sus ideales, envuelto y aniqui- por la política franco-inglesa l momento en que pudo salvar undo, impidiendo el desastro- Tratado de Versalles. El caso Mussolini es parecido. Se di- que Francia produjo el triun- llegada al poder del fascismo caída de Lloyd George: ambos tecimientos son triunfos fran- s. Mussolini apoyó la inter- ión francesa en Alemania; pe- n cuanto a Bonar Law se vocó, porque, con ligeras va- tes, ha seguido la misma po- de Lloyd George, única que ta el pueblo inglés para con ania. Francia creyó que Bo- Law aceptaría su conducta y ausanne aprobó el plan inglés, ra de encontrar reciprocidad tarde en la Conferencia de s; por eso la actitud de Bonar respecto a Alemania cayó co- una bomba; los franceses se eron engañados y defrauda-

adie quiere decir francamente, almente, que la Entente está , pero los hechos hablan: no inteligencia posible entre In- rra y Francia respecto a las aciones; los puntos de vista diametralmente opuestos. cia ha recobrado su libertad cción y se prepara a avanzar e Alemania con el Mariscal , desafiando la opinión uni- l, exasperando al proletaria- undial, solidario del proleta- alemán. En esta aventura cia no tendrá más apoyo que os Gobiernos de Bélgica e Ita-

---

ijimos que el petróleo de la ón de Mosul fué causa del aso de Lausanne. Hoy día el óleo, cuya existencia está con- , es el imán de las grandes ones. Inglaterra posee ya los arios de los grandes ríos, las ores vías estratégicas, la In- Australia, Canadá, el oro y los antes de Africa del Sur, pero sita petróleo. La caracterís- de estos tiempos es el **rush** las fuentes de petróleo, nece- s para mover las grandes es- ras y las grandes industrias. aterra y Estados Unidos se nguen en esta lucha por el ioso combustible oliáceo. In- erra no quiere aniquilar a Ale- la porque ya consiguió todo e ambicionaba durante la ra: fin de la flota alemana, ponderancia en las regiones de Mesopotamia, soberanía en los Estrechos, es decir, control sobre la Rusia Roja y seguridad en el camino de la India. El aniquilamiento de Alemania seguir el concepto inglés, sólo podría traer la ruina total de Europa. Alemania desesperada, con profundo rencor a los vencedores, caería en brazos de Rusia y Turquía, desequilibrando completamente el orden político y social del mundo.

Por eso ahora se contentan los ingleses con lo que ganaron en Versalles y estarían dispuestos a perdonar la aplastante deuda de Alemania. Consolidar el imperio es todo lo que desea Inglaterra y por eso procura aniquilar la influencia turca ahí donde molesta a sus designios.

Mosul, cuya soberanía reclaman turcos e ingleses, es la antigua Nínive, en tier: as de Las mil y una noches a pocas leguas de Bagdad. Parece como si el destino quisiese renovar las historias maravillosas remojando esas regiones con el aceite que se transforma en oro contante y sonante. Es la nueva lámpara de Aladino.

Inglaterra, siguiendo sus métodos tradicionales, había armado a los griegos para conseguir el aniquilamiento de Turquía. Contaba con todo, menos con el valor inmenso del soldado turco, su patriotismo y el genio de Kemal Bajá. Esos planes ingleses fueron completamente desbaratados por una victoria fulminante, a lo Mackensen. Esta victoria ha desconcertado a Inglaterra y ha dividido considerablemente la opinión pública.

En el asunto de las reparaciones existe unanimidad en el pueblo inglés; pero en la cuestión de Turquía existe una gran corriente contraria al Gobierno y su política imperialista. El general Yownshend es partidario de entregar Mosul, pues conoce a los turcos y comprende que esa política de despojo puede acarrear los más graves resultados.

El Sultán de Turquía, que a más de Comendador de los creyentes y pariente de Allah, es uno de los principales accionistas de petróleo, fué expulsado por los nacionalistas e inmediatamente protegido, agasajado y recibido por los ingleses a bordo de un acorazado.

Parece que le llevarán a la Meca, mostrándolo como verdadero fantoche del Islamismo para imponer a sus súbditos. A la Meca...

El capitalismo y el imperialismo, triunfantes antes y después de Versalles, se demuestra cínicamente en los asuntos del próximo Oriente, como en cualquiera otra parte donde intervienen potencias armadas hasta los dientes.

Mosul es tan inglés como Gibraltar y Egipto o las islas Malvinas. Es inglés porque tiene petróleo. Existe una ley invisible y tácita cuyo texto debe ser el siguiente: "Todo país que descubra petróleo debe ponerse inmediatamente bajo las órdenes de Inglaterra o Estados Unidos".

Mosul fué ocupado por los ingleses en 1918; tiene más o menos 70,000 habitantes, en su mayoría kurdos y árabes, con un fuerte matiz turco, y estuvo siempre bajo la soberanía turca. En el tratado de paz, que fué una verdadera orgía de reparticiones sin piedad ni control, fuera de toda equidad y realidad, Inglaterra se adjudicó Mosul, como pudo adjudicarse el Harem y hasta el mismísimo Allah. Mosul, región petrolífera, fué incorporado al Estado árabe de Iraq, provocando la protesta constante y justificada de Turquía. Ese Estado de Iraq, como Zanzíbar y otros seudo Estados, pequeñas entidades nacionales ilusorias, con menos libertad y poder que un municipio, fueron creados a fuerza de libras esterlinas y están destinados a favorecer los planes ingleses. ¿Quién no ha visto a esos sultanes y reyezuelos, como el Emir Faykal, que llevan vida alegre en los cabarets, pagados por Inglaterra?

Este plan inglés en las regiones de Haarun al Raschid era el mismo plan alemán "Berlín-Bagdad", que tanta indignación despertaba en el mundo. Los hombres nos acostumbramos a tener un patrón y nos volvemos indignados a la sola idea de cambiar a John Bull por Fritz, que al fin y al cabo es exactamente lo mismo.

Nuestro patrón directo de nosotros los hipanos - americanos es el Uncle Sam. Lo mismo que les ocurre a los turcos con Mosul, nos ocurrió a nosotros con Tampico. El origen de todas las revoluciones y de la actual anarquía mexicana está en Tampico, en los pozos de Tampico. Claro que en México existían gérmenes de revolución por excesivas diferencias sociales, por la existencia de castas, como existen gérmenes de revolución en Bolivia y Perú; pero el descubrimiento del petróleo precipitó la fermentación, la exasperó y prolongó en forma tal que parece sin remedio.

Si en Bolivia se descubriese petróleo en grandes cantidades, yo estoy seguro que, junto con el primer chorro del precioso líquido, llegarían los agentes de la discordia, los encargados de dividir y apoyar al partido antipatriota que prometiese entregarlo todo al extranjero. Se fomentaría la revuelta latente. Los mougicks de la Altiplanicie serían azuzados contra los **Yatayes**, los latifundistas y mineros que poseen casi toda la tierra.

* * *

Sumando a estos hechos gravísimos que anotamos, está la división profunda del pueblo belga, tan dañado por la guerra y entregado ahora enteramente a un pleito de raza, de lengua, de cultura. Esto viene a probar que el desorden europeo es general.

Sabido es que la parte del pueblo belga que habla flamenco, es, naturalmente inclinada a las costumbres y cultura alemanas, como la parte que habla francés es inclinada a Francia. Por esto la ley votada últimamente excluyendo el francés de las Universidades y centros oficiales flamencos ha causado penosa impresión en Francia. Huysmans y Vandervelde han sido los promotores de esta ley que fué adoptada en principio por 85 votos contra 83. Creen algunos franceses que este triunfo de la minoría flamenca se debe a intrigas alemanas o aún inglesas, pero en realidad no es más que recelo de los belgas por el imperialismo francés. Así lo han declarado categóricamente los socialistas afectos a la Internacional Obrera, como Anseele y otros. Los católicos belgas han apoyado igualmente esta ley anti-francesa, basándose en su repugnancia por cierta literatura y teatro moderno parisienses que encuentran nocivas. Los flamencos, por su parte, están muy contentos y declaran que, simplemente, se les ha hecho justicia, conservando su lengua y tradiciones íntimas.

* * *

A pesar de todo lo que se escribe, de los horrores del hambre, las ejecuciones, etc., el régimen ruso se solidifica y cada día las naciones del Occidente europeo se ven obligadas a llamar nuevos funcionarios de la Rusia soviética para tratar familiarmente con ellos. Las noticias que llegan de Moscou, de viajeros formales, y las fotografías que exhiben algunos periódicos no producen horror ni mucho menos. A lo más alguna estatua derribada y una fisonomía nueva de iglesia. Trostzky que vivió algún tiempo en España y que ha escrito cosas muy picantes sobre este país, ha hecho poner un gran letrero en todas las iglesias: "La religión es el opio del pueblo"...

Ultimamente, la R. S. F. S. R. Rusia soviética federativa socialista rusa, acaba de proclamar los Estados Unidos Soviéticos o comunistas. Esta Federación de naciones sovietistas incorporará a todas aquellas otras naciones que así lo pidan, formando un gran Estado obrero. Se cree que muchas naciones agrupadas alrededor de la Entente se dejarán incorporar en este nuevo Estado; nos referimos a aquellas que son limítrofes de Rusia y que han sido incorporadas a otros Estados sin consulta popular.

Estos inmensos Estados Unidos, que se extenderán desde el Mar Negro hasta el Pacífico, sin más emblema que la bandera roja, harán competencia en el futuro a los Estados Unidos capitalistas de América con la bandera de **Stars and stripes**.

Nadie sabe lo que nos reserva el futuro. Pero echando una mirada al Mapa Mundi no deja de causar escalofríos la grandeza territorial de la Rusia Roja, capaz de los más audaces sueños espirituales. Rusia produjo los más poderosos cerebros literarios de esta época. No hay novelistas como Tolstoy y Gorki, ni cuentistas comparables con Leonidas Andreiev. Toda la literatura moderna sigue la estela rusa. Una nación tan formidable, que produjo tales cerebros, no se dejará arrollar fácilmente.

Y en esa lucha de los Estados Unidos capitalistas contra los Estados Unidos Rojos, semi-asiáticos, ¿qué posición tomará nuestra América, donde el autóctono semi-asiático tiende a subir cada día más?

Eso lo responderán los siglos: la respuesta la dará el año dos mil.

Indudablemente, y esto es lo interesante por ahora, Rusia se repone y fortifica su régimen. A principios del año pasado parecía irremediablemente perdida y ahora da pruebas de vitalidad y firmeza. Tchitcherin ha sido la figura más interesante en la Conferencia de Lausanne.

•

Entre paréntesis, de la situación viven miserablemente en Inglaterra un millón y medio de obreros desocupados. Es una tragedia acoté de la Conferencia y los programas de engrandecimiento nacional. Esta inmensa masa de desocupados va en movimiento convergente sobre Londres. En cuanto llegan a Londres se les coloca en las llamadas **poor houses**, mucho peores que los albergues de Don Arturo, donde duermen en una especie de cajón de muerto y son sometidos al régimen de agua y pan seco.

Los pobres de Londres han sido siempre impresionantes, y ahora más que nunca. Bonar Law no ha querido recibir jamás una delegación de esos desocupados que la ley inglesa considera simplemente como vagabundos, sin tomarlos en serio para nada. Son vencidos, detritus, desperdicios del régimen capitalista. Esa miseria invade la gran metrópoli inglesa, se cuela donde menos se piensa haciendo extraordinarios contrastes. Cada día aumentan y el Gobierno se muestra impotente para socorrerlos. Este es el verdadero y más arduo problema nacional británico, consecuencia de la guerra.

El día de Navidad, cuando los ricos estaban entregados a las delicias del **Pudding y el Mistle toe**, los desocupados invadieron la plaza de San Pablo e hicieron una parodia de banquete, simulando brindis y bailes y tortas imaginarias que comían de memoria... Esto formaba un triste contraste en Londres, donde hay tanta opulencia, en ese día de expansiones familiares, cuando de los hogares calientes llega un rumor de risas y bailes. Pensando en eso viene a mi mente el cuento de Leonidas Andreiev, "El Angelito", ese angelito de cera de un árbol de Pascua aristocrático que se deshace en el hogar miserable mientras el niñito duerme con su padre, obrero vencido... Al día siguiente, el hermoso angelito de materia sebosa, negruzca, encima del jergón miserable. El calor pobre lo ha disuelto...

Rusia está latente con sus sueños locos y sus quimeras de nieve encima de esta Europa desquiciada. Los desocupados de Londres, por primera vez, cantan la Internacional y llevan banderas rojas.

Inglaterra está en el petróleo, hoy mismo, Domingo 7 de Enero, mientras mitins monstruos de desocupados tienen lugar en todo el país; hablarán 1,000 oradores. Trafalgar Square temblará en este Domingo histórico.

¿Adónde vamos?

J. E. B.

ARIZONA
BAKING POWDER
ABSOLUTELY PURE AND GUARANTEED
Unicos agentes:
avid Wallace y Co.
Valparaíso y Santiago

REALIZ C ON
LFOMBRAS! ¡ALFOMBRAS!
ipe cortada, lana fina, a $ 400
ipe rizado inglesas, a .. $ 160
oleum para piso, metro $ 22
os de linoleum, a .. .. $ 3
SAN DIEGO 460
EL AGUILA

CARTAS DE PARIS

por ALMOR

Cómo ha recordado París a Pasteur en su primer centenario. — La obra del creador de la ciencia bacteriológica. — El alma llena de ternuras que alentaba en el austero investigador de los micro-organismos. — Junto a la tumba del sabio

PARIS, 28 de Diciembre de 1922.

Mi estimado amigo:

En un inmenso y unánime ademán de gratitud y de profunda admiración, ha sido conmemorado el Centenario de uno de los más grandes benefactores de la humanidad.

El que hubiera querido sustraerse, en estos días—por un motivo extraño—a este soberbio homenaje, no habría logrado hacerlo, tan latente, tan deslumbradora, tan magníficamente humana, erguíase, ante el mundo, sin límites ni fronteras, la noble efigie del maestro venerado, genio de la ciencia colocada, en sus manos altruistas y generosas, al servicio de todos los hombres sin consideraciones de nacionalidades ni de razas.

La figura gigantesca de Louis Pasteur ha ido tomando proporciones colosales a medida que el aniversario de los cien años transcurridos desde su nacimiento, nos ha hecho penetrar en las profundidades abismáticas de su obra estupenda. Nos parece, desde que lo conocemos mejor, que han decrecido a su lado todos los grandes hombres y una sensación, mezcla de admiración infinita y del más hondo respeto se apodera de nosotros al contemplar a ese ser imponderable que dedicó su existencia entera, todas sus horas todos sus minutos, a la salvación de sus semejantes, sin alarde ni vanas demostraciones bombásticas, oculto celosamente en el ambiente silencioso y sombrío de su laboratorio sacrosanto.

Si la historia glorifica y levanta monumentos a los guerreros, conductores de pueblos, que han logrado escalar un trono y cuya mirífica epopeya descansa sobre el sacrificio de millares de vidas ¿qué recompensa merecen esos hombres que aseguran, a fuerza de meditaciones solitarias y estudios ingentes, el éxito más completo en la defensa de las existencias humanas, eternamente amenazadas?

¡Batallas triunfales, victorias estupendas en que se salvan ejércitos inmensos, legiones enteras que pertenecen a la gran causa del Universo, sin la ofrenda de otras vidas ni el sacrificio vengativo de enemigos dominados y vencidos. He ahí la obra de Pasteur!

Si uno se detiene tan sólo a contemplar los estupendos resultados que ha tenido para la humanidad sus maravillosas experiencias sobre las fermentaciones, estudios que dejaron arruinadas las teorías de las susodichas "generaciones espontáneas", nos sorprende el hecho de que todas las ciudades del mundo no tengan todavía un monumento dedicado a este gran conservador de millares de vidas humanas.

Al demostrar en forma neta y resuelta que toda descomposición y fermentación de las materias muertas son producidas por "seres vivientes microscópicos", Pasteur ha revolucionado el mundo medical entero. Gracias a estos estudios trascendentales se ha podido comprobar que la gran mayoría de las enfermedades obedecen a la introducción en el organismo de los microbios particulares a estos males, teoría vastamente generalizada hoy día pero que en la época anterior al gran sabio, de quien nos ocupamos, suscitaba la más ardiente resistencia. De ahí el cultivo artificial de estos bacilos que permitieron en seguida la creación de las diversas vacunas llamadas a combatir con éxito creciente los flagelos de numerosas enfermedades.

Con la idea errónea que subsistía antes de los descubrimientos de Pasteur respecto a que las infecciones se generaban espontáneamente en las llagas de los pacientes, las operaciones quirúrgicas se llevaban a efecto sin las precauciones de higiene consideradas hoy como de esencial importancia, ocasionando entre las operadas un porcentaje crecido de casos fatales. Los estudios de Pasteur y las medidas de antisépsia hoy adoptadas en todas partes para evitar todo peligro de contaminación venida del exterior, permiten afrontar las más osadas intervenciones quirúrgicas, sin el temor de que se infecten las heridas.

Me permitirá usted, mi amigo, que me dejé dominar por mis sentires naturales y que abandone un instante al hombre de ciencia, al coloso, para penetrar en el ambiente del personaje íntimo. Tras el individuo de aspecto severo, tras el luchador que tenía sus horas de pasión intensa, sobre todo cuando se trataba de imponer ante la Academia de Ciencias sus doctrinas medicales y sus teorías, con la seguridad que le daba la convicción surgida de sus estudios, tras el sabio austero era fácil, digo, encontrar al hombre bondadoso, al esposo tierno, al padre amante de sus hijos y de su hogar.

Toda obra grande está ligada a una mujer, mi amigo. La exquisita criatura que acompañó a Pasteur a través de su vida de trabajo, supo comprenderlo así y fué el angel de la guardia de las horas difíciles, el consuelo reconfortable y luminoso en las etapas dolorosas cuando el sabio que dedicaba su esfuerzo a disminuir los padecimientos humanos, vió partir para siempre a varios de sus hijos adorados.

Ese hombre de ciencia que había penetrado en los más íntimos secretos de la materia ear—contrariamente a lo que podría creerse—un creyente del "más allá"... ¡Qué profesión de fe más hermosa y qué motivo de meditación más poderosa para los incrédulos que la que surge del magistral discurso con que ingresa a la Academia Francesa. Pasteur habla, en esa ocasión, en términos grandilocuentes, de la noción del infinito y de lo sobrenatural latente en el fondo de todos los corazones.

Impregnado de los recuerdos que emanan de la gran figura de ese verdadero "pastor" de la humanidad dolorida, he asistido a la ceremonia sencilla y hermosa que se efectuó en torno de la tumba de mármol negro del sabio.

La cripta resplandece bajo los mosaicos dorados y parpadean las llamas de los grandes cirios amarillentos en torno de un lecho de flores...

Su Excelencia, el Presidente de la República, con el sombrero en la mano, se ha detenido un instante allí y advierto por el movimiento, casi imperceptible de sus labios, que murmura una oración.

Y todos rezamos, mi amigo, en este instante, sincera y espontáneamente.

A.

JUGO DE UVA
MARAMBIO
Pedidos: Teléfono 2231

MUEBLES
de todos estilos, a precios bajítimos, vende
"LA UNIVERSAL"
CATEDRAL 1131
Frente al Congreso
Damos facilidades en el pago. Entrega inmediata.
M-1

CRONICAS DE LUTECIA

por ALEJANDRO SUX

La posible alianza franco-alemana. — Existe en ambos países un elemento partidario de una reconciliación amplia

PARIS, Enero 27 de 1923.

Seguramente ignórase el desarrollo de la idea de una alianza entre Francia y Alemania, idea que ya existía antes de la guerra, lo mismo de ésta que de la otra parte del Rhin, pero que ni las circunstancias, ni la situación política, ni los acontecimientos del continente podían alimentar. La contienda destrozó por completo el vago proyecto, por lo menos momentáneamente, y durante el armisticio, los Gobiernos de uno y del otro lado de la frontera, probaron que no simpatizaban con él en modo alguno, procesando y aplicando penas severas a aquellos testarudos que seguían defendiéndolo. a pesar de la catástrofe que había vertido tanta sangre y dolor sobre ambos pueblos.

Los recientes sucesos internacionales ocurridos en el seno de las múltiples como inútiles conferencias, volvieron a dar actualidad y oportunidad a las ideas de los partidarios de la alianza franco-alemana, y lo mismo en Berlín que en París, los artículos, las entrevistas, las conferencias públicas y las manifestaciones privadas, dieron nuevo vigor al proyecto en cuestión.

Los disentimientos entre el Gabinete de Londres y el de París, han exacerbado a ciertos espíritus franceses que hasta la fecha no eran capaces de imaginar siquiera una colaboración económica entre las dos naciones enemigas ayer, sintiéndose abandonados por su gran aliada marítima, y presintiendo una posible aproximación entre ella y Alemania, estos espíritus intransigentes reaccionaron violentamente, y entre ellos también se reclutan hoy partidarios de la alianza que nos ocupa. Naturalmente que entre estos elementos de última hora, generalmente nacionalistas y conservadores, y los que predican la reconciliación y el mutuo apoyo desde antes de 1914, la modalidad de ejecución, y hasta el espíritu mismo de ella, varía grandemente. Así, por ejemplo, Charles Bonnefon, que es uno de los leaders del grupo nacionalista partidario de una colaboración política, económica y militar entre Francia y Alemania, encara la cuestión desde un punto de vista completamente distinto al de José Caillaux, leader, a su vez, de los que buscan lo mismo desde la izquierda de los partidos políticos.

Estos van al encuentro de la nueva República Germana, completamente desprovistos de todo móvil interesado unilateralmente.

Sabiendo que los partidos políticos franceses que siguen más o menos francamente las tendencias de Jaurés o de Caillaux, son el Comunista, el Socialista de todo tono, el radical-socialista, el republicano izquierdista, que se conoce electoralmente por Unión Republicana, puede deducirse fácilmente cuáles son las modalidades que servirían de base a la realización de esa alianza con Alemania. Este grupo, —que como puede verse es formidable aunque heterogéneo—cree que la mentalidad francesa, original, medida, improvisadora, inventiva pero desordenada, formaría con la alemana meticulosa, metódica, práctica y tesonera, una nueva mentalidad perfectamente equilibrada, de la que emanaría una fuerza invencible, fuerza que no sería jamás un peligro para nadie, puesto que ambas naciones son actualmente democráticas, pudiendo entregarse a las labores de la paz por fin asegurada, a la realización del gran Ideal Humano de concordia entre todos los hombres del planeta...

He aquí lo que exponía con aire profético Charles Bonnefon en un reciente artículo:

"El conflicto entre Prusia y Baviera se agria, se exaspera. La situación trágica de Alemania bajo el punto de vista financiero, provoca revueltas y revoluciones. La monarquía se proclama en Munich, Alemania se divide por cierto tiempo, en diferentes grupos de naciones. El traje de la unidad alemana subsiste, pero desgarrado a puñaladas.

"Una urgente necesidad económica, una de esas causas eternas que doblegan los sucesos bajo el peso de su espada, obliga a la parte occidental de Alemania a buscar apoyo en Francia inmediatamente que esta gran Austrasia se siente aislada. La colaboración de ambos se impone, y los veinticinco millones de alemanes de Bade, de Wurtemberg, de Baviera, etc., tan cerca de nosotros en sus costumbres, a pesar de las apariencias, se ven obligados a buscar la amistad francesa en seguida que el Oriente se separa; tienen necesidad de nuestros mercados, de nuestra agricultura, de nuestro ejército, de nuestras colonias, y el pasado los predestina a ser un día nuestros aliados, conservándose siempre nuestros iguales. Francia puede pasarse de ellos si se quiere, pero no sin daño."

Más adelante, el mismo escritor propone:

"Por el momento debemos afirmar y consolidar nuestra influencia en Renania sabiendo sacar de nuestra victoria el máximum de seguridad y otro tanto de dinero para colmar nuestro déficit. Un empréstito sería excelente si fuese realizable; una hipoteca general sobre los bienes germánicos sería mejor, pues ello equivaldría a un prefacio de colaboración industrial entre ambos países y facilitaría, además, la movilización alemana. Pero no olvidemos jamás el hecho capital; la crisis alemana se prolongará y agravará durante quince años, a no ser que se haga pedazos al Tratado de Versalles o que Alemania venga a implorar nuestra alianza de rodillas".

Como es fácil observar, a pesar de las necesarias dulzuras de lenguaje, esta "alianza" con Alemania despojada de su parte más vital que es Prusia, equivale a la imposición disfrazada de un vasallaje.

Esta política no puede dar más que disgustos, volver menos inestable de lo que ya lo es el Gobierno republicano de Berlín, dividir la nación alemana, provocar luchas intestinas, intervenciones, etc., etc., que acelerarán la ruina del ex-imperio y con ella la de Francia, como muy bien lo dice Alfred Kerr, crítico dramático del "Berliner Tageblatt" en una entrevista de André Lang que publicara últimamente "Le Figaro" de París.

Después de los desacuerdos de Londres, y como para responder con hechos a las amenazas disfrazadas de Lloyd George, los periódicos franceses hicieron una verdadera campaña en pro de la aproximación con Alemania. Londres se ha dado cuenta en seguida del peligro que para su seguridad de gran nación europea tendría semejante alianza, máxime cuando ella comportaría la entrada de Rusia, cuyos órganos oficiales en Moscú hacen la propaganda ya, por **"la fraternidad de las tres grandes democracias de Europa: Rusia, Francia y Alemania"** e inmediatamente, aunque no de manera oficial, se ha hecho saber a las tres potencias interesadas que Inglaterra se opondría de todos modos a la conclusión de semejante pacto.

Pero la opinión pública se está haciendo en ambos países a la posibilidad de una alianza; en Berlín, el heraldo de este proyecto atrevido en estas circunstancias es **"Vossische Zeitung"**, por lo menos hasta hace unos meses y en Francia **"L'ere Nouvelle"** y en general los periódicos de extrema izquierda burgueses, y todos los comunistas, socialistas, sindicalistas y anarquistas.... **"La Petite Gironde"** de Burdeos, que es uno de los más influyentes cotidianos regionales, insospechable de tener tendencias **caillautistas** publicaba hace unos días un artículo editorial que titula **"Une Alliance avec l'Allemagne est-elle possible?" Un rêve de trente ans qui devient moins invresemblable"**... ¡Ya ven si la idea hace camino!

Por otra parte, los financistas con vista amplia de ambos países acaban de tener varias reuniones con el objeto de hallar un medio de cooperación fuera de toda cuestión política. ¿La intransigencia del Gobierno actual será capaz de resistir mucho tiempo a la fuerza de la opinión pública y de los partidos organizados de la izquierda?

"La paz está en manos de Francia,—ha declarado Kerr al corresponsal de **"Le Figaro"**—y Francia de quién siempre nos llegará la luz, se aparta de la paz".

Por su parte, Bernard Shaw, el gran escritor irlandés, declara:

—"La desgracia de Francia es que no quiere aceptar la humillación de la miseria, que es la solución que ha ganado la guerra. Francia cree ser la victoriosa, y en realidad la sola victoria es la miseria. Ella ha hecho todo eso para que los pueblos se sientan hermanos y puedan ser conducidos hacia la sabiduría, pero Francia afecta de no comprender la lección y todo está por hacer de nuevo".

En pro de esta fraternidad de los pueblos, habla y argumenta secamente Alejandro Redlich:

"Después de la defección rusa, Francia no tiene más aliados en el Continente. La alianza con el imperio moscovita le procuraba una manera de seguridad, pero la República tuvo escrúpulos para pactizar con los Soviets y el tratado de Rapallo ha fortificado su hostilidad. Italia no es hoy más que una amiga sentimental para Francia, y a veces apenas. Los sólos amigos con los que cuenta en Europa son los pueblos de la Pequeña Entente, que reclaman su protección y que, perpetuamente a la merced de una agresión, ingratos por necesidad, no permanecerán sus amigos si no mientras ella esté en estado de defenderlos. Yo creo que Francia no ha procedido prudentemente ante la ruptura del equilibrio europeo: lógicamente debería haber encaminado su política hacia un acercamiento franco-alemán".

Los rusos czaristas, enemigos de los alemanes imperialistas, son hoy aliados después de haber echado a rodar las coronas ambiciosas. ¿Es acaso un disparate tan grande el que acarician los republicanos sinceros de Francia y de la República alemana?

A. S.

TEJUELAS de RAULI
Realizamos 100,000 a precios muy bajos, según cantidad. Es el techo más liviano y económico. Suministramos detalles para su colocación.
Compañía Maderera Malvoa
BOLSA DE COMERCIO, 2.o piso, of. 127

Hogar de las Estudiantes
FUNDADO POR EL CONSEJO NACIONAL DE MUJERES
Pensionado para alumnas universitarias y de humanidades superiores.
Enviamos prospectos a quienes los soliciten.
Dirigirse a la señora Directora del Hogar.
CATEDRAL 1579 :—: SANTIAGO

LA NACION

tiago, 4 de Marzo de 1923

POSICION INTERNACIONAL DE MINERIA

tre las materias nuevas cu- conocimiento y resolución se sometido al Congreso Nacio- en el presente período de se- es, figura una que merece es- al atención, por dos razones cipales: el tratarse de una de fomento de una impor- e fuente de riqueza, como es minería nacional, y el que el ectivo proyecto esté concebi- en términos tales que no sig- a ni significará desembolso no para las arcas fiscales.

Tal es el objetivo y tal es la a de un mensaje formulado el Ejecutivo, a petición de Sociedad Nacional de Minería. En el fondo, lo que se proyec- es la celebración, para el año 1924, de una gran Exposición Minería, Metalurgia y Salitre, carácter internacional, de era que, a la vez que se pue- demostrar el estado actual y posibilidades de nuestra in- tria minera, en sus diversas ifestaciones y derivaciones, se iga sobre ella la atención de extranjeros, y se interese a s por concurrir, por su parte, rtando nuevos conocimientos, vas maquinarias, nuevas ins- ciones, útiles de conocer para hombres de empresa de nues- país.

Como es sabido, desde el año 4, fecha de la última exposi- de este género, no sólo ha entado y variado la produc- de esta rama de la industria activa, sino que la metalur- ha realizado grandes progre- y los procedimientos tanto de como de la minería se han eccionado en forma extraor- ria. Así alcanzó ya a quedar ostrado, en parte, con oca- del Congreso de Minería y alurgia de 1916, y lo revelan día las revistas técnicas rca de estas materias.

Maquinaria motriz en general, caba de decir un distinguido cionario de la Sociedad Nacio- de Minería,—la electricidad todas sus aplicaciones, maqui- a al tratamiento de las mi- vías de comunicaciones, el de los explosivos, los nuevos edimientos metalúrgicos, las ustrias químicas, la cerámica, materiales de construcción, instrumentos científicos, la ificación, las vistas fotográfi- la estadística, todo cuanto relaciona con el fomento y la lotación de los minerales, y su aprovechamiento—incluso, supuesto, el salitre y el yodo tendría cabida y sitio en este neo del esfuerzo nacional e in- nacional; todo constituiría una ción objetiva de consecuencia uramente provechosa para el terés privado y para el interés público.

La época es, por lo demás, muy cuada, si se considera que, spués de los trastornos produ- s por la guerra, y no obstante situación en ciertos respectos o tranquilizadora del centro Europa, el mundo tiende a su malidad, y existe un interés eral en llevar a cabo de la nera más científica y provecho- la explotación de la riqueza era.

Mirado desde el punto de vista nciero, el proyecto no puede recer sino elogios, pues en él prescinde de toda idea de acu- como ha sido costumbre, al ado, para pedir su concurso nciero: se trata ahora de que autorice la emisión de bo- que serían emitidos y servi- por la Caja de Crédito Hipo- rio, según un sistema que sa- aría la finalidad que se persi- y estaría revestido de las con- ones necesarias de seriedad.

Parece, en resumen, una con- ción plausible, hacedera y dig- por lo mismo de que se la aco- se facilite su realización den- de los plazos que para ello se calculado.

STITUTO SAN MARTIN
MARTIN 64. — TELEFONO INGLES 213

ternos, medio-pupilos y exter- — Humanidades, preparatorias y ergarten. Profesores de Estado. menes válidos en el estableci- nto. Profesorado, señores: Ernes- Melo Aguirre, Agustín Rivera, n Rojas Segovia, Esteban Mora, Cuadra Gormaz, Filidor Herrera os, M. Fuentes, R. Barría Oyar- etc. Pídanse prospectos. Matrí- abierta.

M-4

Chacra
Vendo
A 1/2 HORA DE SANTIAGO POR EXCELENTE CAMINO:
30 hectáreas planas, abundantemente regadas, suelos profundos, muy buenos para todo cultivo y sumamente pastosos.
Bien cerrado y dividido en 7 potreros. Casa habitación regular y pos. de inquilinos,
DEUDA BANCO HIP. $ 40,000
Precio: $ 90,000
CON SOLO $ 15,000 AL CONTADO, saldo 2 años
SECCION FUNDOS
CARLOS OSSANDON B.
166.— BANDERA.— 166

FLOR DE CANELO

por IGNACIO SERRANO

I

De la vida aventurera y de la muerte trágica de los contrabandistas de la Cordillera. — Los "puestos". — Don Poli. — Gauchos y camperos. — Una historia que comienza...

Sendero adelante perdíanse las últimas mulas de la tropilla y en el magestuoso silencio de aquel atardecer de gloria, la voz sonora del arriero vibraba por las quebradas y los valles que serpenteaba el áspero camino; su canción lloraba penas, sollozaba engaños y se hacía áspera, dura, extremadamente asesina al terminar cada estrofa con un estribillo que maldecía y que más que una imprecación, más aún que una sentencia de muerte, era como una queja que trataba de disimular, en la violencia misma de la palabra, un deseo muy grande de perdonar.

—"Puñalá", decía el verso en su estribillo, y Sebastián el arriero, la masculllaba acompañándola de un chasquido de su látigo que restallaba sobre las ancas de la última mula; yo le adivinaba a la distancia, murmurando por lo bajo:

—"Ave María", que no se puede faltar a Dios ni desear mal a nadie cuando en los desfiladeros y precipicios abismos y torrentes, se juega uno la vida en inverosímiles senderos en que las mulas y caballos alcanzan apenas a afirmar la mitad de la pezuña, sintiendo uno en las entrañas el frío que da la proximidad del abismo.

Y en su alma supersticiosa, aquel estribillo debía ir acompañado de otra palabra que le dejase bien ante los ojos de Dios, esto sin perjuicio de que llegado el momento, no le temblase la mano para hundir en el pecho de un rival, partiéndole el corazón o vaciándole el estómago, el ancho filo de su cuchillo, cuyo puño asomaba por entre los pliegues de la faja carmesí, que le unía en una mancha roja la camisa y los anchos pantalones.

Anochecido ya, llegamos al "puesto"; cuatro o cinco construcciones primitivas hechas de troncos de robles y de bastos tablones de ciprés y de laurel dos grandes carpas y una tienda de campaña, se agrupaban en torno de una baja y sólida barraca por cuyas cuatro ventanas y ancha puerta, se escapaba el humo de un gran fuego que crepitaba, alegre, en el centro del rústico hogar. Era la cocina y por ende la construcción más favorecida del "puesto"; hacía las veces de comedor y de salón y era durante el día el punto de reunión de capataces, arrieros, camperos, gauchos y peones, lo que no impedía que por la noche fuese, con el beneplácito de todos, el dormitorio de los perros y mastines que cuidaban del ganado y de los hombres que por meses de meses, soportando las inclemencias de un tiempo siempre caprichoso, guardaban del ganado que pastaba en los ya amplios o ya angostos valles que entre montañas y cerros se extienden de contra-fuertes a cordilleras, hasta llegar a las altas cumbres siempre nevadas.

Ladraron los perros, se espantó un caballo que estaba atado al "palenque", que se levantaba en el centro del "puesto", mostrando, orgulloso, el brillo suave del rozar contínuo de látigos y cuerdas y el ranchero gritó desde la cocina:

—"Gente, don Poli".

De una de las carpas salió entonces un hombre alto y delgado, de andar tranquilo y señorial, con un "talero" en la mano y tirando con la otra del extremo de una manta la que, mientras venía hacia nosotros, se puso sobre el hombro derecho.

—"Buenas noches, señores, y perdonen Uds. que no les esperásemos como es debido. Creíamos que habrían Uds. de llegar mañana y no esta noche", nos dijo a modo de saludo y su correctísima dicción, así como su acento puramente español, me sorprendieron en aquellos parajes.

El ranchero, entretanto, habiendo reconocido el hierro de nuestra ganadería, se daba prisa en quitarme las espuelas y los camperos ayudaban a Sebastián y a los mozos a descargar las mulas de la tropilla, mientras otros, dirigidos por un gaucho, armaban mi tienda de campaña.

Fué después de comer, sentado junto al fuego, que observé las manos finas y delicadas de Don Poli; habíamos conversado de muchas cosas relacionadas con el ganado; me había impuesto del estado de los pastos, de los "mallines" y de los "coirones", que preferían las vacadas al trébol blanco y me había hablado también de los caballos; del número de potrones y de la cifra a que ascendía la yeguada que pastaba en las faldas de los cajones confiados a su cuidado. Su voz nada tenía de aquellas destempladas y raucas de los camperos o de las guturales de los gauchos; por lo contrario, su suavidad me había parecido afectada, pero al mirar sus manos que jugaban con la madera de su "talero", me reconcilié con el capataz en jefe cuya vida y cuya historia me intrigasen desde que me diera la bienvenida al llegar al "puesto".

Hicimos comentarios sobre el camino y con toda intención abordé el tema de los contrabandos, admirándome de que por aquellos filos de cordillera, por esos picachos a primera vista inaccesibles, pasasen arrieros y contrabandistas llevando vacas y novillos.

Mirando fijamente el centro del fuego, la cabeza un tanto caída sobre un hombro, despectivo el gesto, Don Poli, que acaso sentía muy bien sobre sí, las miradas de todos los camperos, mozos, sirvientes, ovejeros, yegüerizos y gauchos que allí había sentados a mi alrededor, me repuso:

—"¡Qué quiere Ud.! Hay que haber sentido la miseria de la tierra después de unas malas cosechas, el hambre cuando ha venido la sequía quemándolo todo y el frío cuando las crianzas se pierden, para comprender que el único recurso que queda es el contrabando; a unos les ocurre que ganan dinero; a otros que van a blanquear los huesos en un precipicio y no son pocos los que ruedan de risco en risco con una bala en el cuerpo... que tienen buena vista los carabineros y los guardianes de la cordillera; pero de ninguno de los vivos se ha oído nunca decir que no se haya enriquecido en el negocio; se comienza por servir a las órdenes de otro que arriesga el capital y que paga los servicios del "vaqueano" que conoce los senderos, los atajos y los secretos de la cordillera; que han nacido oyendo hablar de los pasos casi imposibles por donde sólo pueden pasar las cabras y que no tienen miedo de sentir, ni el volar de las águilas y de los cóndores sobre sus cabezas, ni tampoco del silbar de las balas a sus pies; que saben saltar de sus monturas si rueda un caballo y que no la yerran cuando enlazan a un animal que está a punto de "desriscarse"... así se empieza. Es primero la miseria y luego el hambre los que empujan. Son las lluvias, las sequías, las malas cosechas y las crianzas que se mueren las que le fuerzan después y sacudiendo fieramente el yugo que le doblega al capricho y a la esterilidad de la tierra, se yergue un día, libre, el contrabandista que desafía peligros, balas, tormentas y nevazones. Hoy es un arreo de vacas que le deja unos cuantos cientos de pesos; mañana un "encargo" de ovejas, de las que percibe un tanto por ciento y en otras ocasiones un piño de yeguas pasadas durante la noche por el filo de una cordillera, lo que le permite reunir unos cuantos centenares más con los que forma un pequeño capital para asociarse con otros y así, el contrabando continúa durante los meses de Noviembre a Abril o Mayo; al volver a llano, maltratado, sino enfermo, el arriero convertido en contrabandista, no piensa en ser rico, en no trabajar, en dedicarse a robos o a cometer asesinatos; sólo mira en que se ha librado para siempre de la tierra, inconstante y desdeñosa para con el pobre y que ya ni él ni su familia han de sufrir el vasallaje de esa tierra que durante años le doblegara cruelmente; pueden venir tormentas o sequías, incendios o plagas en las sementeras, que a él y a los suyos no ha de faltarles con qué comer en el invierno, a más de ahorrar ese dinero que ha de emplear "en cuanto las nieves comienzen a correrse", para dejar libres de nuevo aquellos pasos fantásticos por los que ha de arrear con sus compañeros, los "encargos" que internarán en Chile.

"No hay que mirar en el contrabandista a un asesino ni casi tampoco a un ladrón; si hubiese usted vivido en estas regiones los años que nosotros y si hubiera usted visto las cosas que llevan vistas nuestros ojos, su figura de leyenda, su arrogancia de bravo y su valor de fiera, le harían ver en él, a la vez que un hombre libre, un sublevado ante la esterilidad y los caprichos de la tierra..."

Calló Don Poli; sus manos esbozaron un vago gesto en el aire, el de su boca se hizo aún más despectivo y sus ojos volvieron a mirar muy fijamente, un punto impreciso entre las llamas que subían del hogar, mientras que los de muchos de los otros se posaban en mí, como buscando una respuesta, una aprobación forzada a las palabras del capataz en jefe. En sus almas rudas de domadores de potros, ví la tormenta de malos deseos que se levantaba. El salvaje se extremecía en ellos y sus dedos nudosos, hechos a manejar el lazo y el cuchillo, a derribar una res y a acariciar bruscamente, como en un sollozo de fieras las cuerdas de una guitarra, se perdían entre el áspero pelaje de sus enormes botas de cueros de cabros que defendían las piernas de las ramas, de malezas, de las piedras, de las sierras y de las cordilleras.

Se hizo un silencio; yo sentía los ojos maliciosos de Don Poli que me veían sin mirarme y por bajo las alas de los anchos sombreros, habría jurado que los de los otros no perdían uno solo de mis movimientos; bruscamente entonces, consciente de la tormenta que había provocado, y, gozándome con aquella oleada enorme de malos instintos, rasgó mi voz el silencio de la cocina y dije al ranchero:

—Anda, Bernabé; toca el "charrango".

Levantóse el muchacho de su asiento, un rústico banquillo de pino y cogió la manecilla de alambres trenzados con la que hizo sonar, primero lentamente y luego con mayores bríos, las dos gruesas cuerdas de alambres ordinarios de que se componía el extraño instrumento. Ambas iban atadas por los extremos a dos anillos de hierro clavados a su vez sobre un grueso tablón y levantadas a unos centímetros de sus amarras por dos botellas ordinarias; el alma musical del "charrango" era el hueco del tablón entre las botellas vacías.

I. S.

CAJON DEL AZUL, República Argentina, Febrero de 1923.

COSTURERAS
Necesítanse en el Departamento de
Confecciones para Señoras
Se exige competencia en el ramo.
Casa Francesa

COCINAS
Artículos de Menaje

Casa Fauré
Carmen 315 :-: Teléfono 897

Compro los Fundos
Siguientes con pagos al contado
UNO ENTRE SANTIAGO Y PUENTE ALTO
de valor hasta de $ 2.000,000.
OTRO ENTRE SANTIAGO Y SAN BERNARDO
de 200 a 300 cuadras regadas.
OTRO HASTA DE 100 CUADRAS
en alrededores de Santiago.
OTRO EN QUILLOTA
de 100 a 150 cuadras regadas.
OTRO EN CHIMBARONGO
de valor hasta de $ 800,000.
4 CHACRAS
de 50 a 60 cuadras regadas en los alrededores de Santiago.
SECCION FUNDOS
ALEJANDRO GREENE CRUZAT
Alejandro Greene Valverde
TEATINOS 86 :-: CASILLA 3722

SITIO COMPRO
CON MUCHA URGENCIA Y AL CONTADO
PROXIMO PARQUE FORESTAL
DE 200 A 500 m²
Vendo en Valparaíso
POR VIAJE A EUROPA DE SU DUENO
GRAN PROPIEDAD ESQUINA MUY COMERCIAL
DE VERDADERA OCASION
ALEJANDRO GREENE CRUZAT
Sección Propiedades Urbanas
Oscar Greene Valverde y Jorge Guzmán Palacios
TEATINOS 86 :-: CASILLA 3722

¡¡LE HA DADO CONMIGO!!

por ENRIQUE ZAÑARTU PRIETO

Don Francisco Javier Correa E. publicó ayer una carta al Director de "El Ilustrado", agradeciéndole no sé qué elogios, seguramente justos, copiosamente vertidos desde las columnas de ese órgano de publicidad. En dicha carta inserta unos párrafos que cuadran tanto al asunto como una arma de fuego al cinto en la imagen de un Cristo Santo.

Los transcribo, entre otros fines, para que lleguen a conocimiento de mis lectores que no pudieran leer "El Ilustrado". Con ello ¡espero ocasionar una profunda satisfacción al señor Correa, que me viene acusando, desde hace tiempo, ante la provincia que represento, y que lo hace con diablura, no crean Uds. que nó, pues en pocos meses más tendrá lugar la elección...

Reconozco que en esta nueva exposición epistolar no se me acusa, como antes, de enemigo de las viñas y de la vinicultura. Mis modestas observaciones en el Senado, sobre organización de la industria vinícola, merecieron el honor de ser citadas y recomendadas en Mendoza, ante un grupo que representaba la vinicultura de esa provincia, que tiene una organización perfecta, cita que fué hecha por la persona más caracterizada en la materia que hay en Argentina. Mi "crimen" ha consistido únicamente en negar a la Asociación de Vinicultores de Chile la facultad de representar a toda la vinicultura del país, sin haberle sido conferida dicha representación, y en gastar un dinero que pertenece a todos los viñateros, que le es entregado ilegalmente y que ella invierte en forma muy escrupulosa, pero desacertada, como lo demostré en el debate habido en la prensa, y como estoy dispuesto a volver a demostrarlo si el señor Correa así lo quiere.

Dicen los párrafos aludidos:

"Lo único que pedimos, señor Director, es que se nos deje trabajar tranquilos y poner en práctica nuestra larga experiencia para organizar cómo se debe la exportación de nuestros vinos.

"Que no se trate de ponernos bajo la tutela de personas que no conocen ni la manera de elaborarlos ni el mejor modo de presentarlos en los mercados de consumo.

"Estas personas, con la mejor intención del mundo, nos llevarían al más grande de los fracasos."

Nadie pretendería violar las garantías individuales, entrabando la acción de los ciudadanos y mucho menos de los distinguidos caballeros que forman el Directorio de la Asociación, siempre que trabajarán con su dinero, pero lo hacen con el de los contribuyentes viñateros de todo el país y, siendo así, esas inversiones caen bajo la fiscalización de los representantes del pueblo...

Por lo demás, el fracaso de la Asociación de Vinicultores quedó de manifiesto en la discusión del Senado y no creo que haya Ministro que se atreva a entregarle nuevos fondos, sin una modificación de los estatutos de la Asociación que la convierta en sociedad cooperativa, quitándole el carácter de la conocida "Sociedad de la Cachimba", en que uno pone el tabaco y otro fuma...

Dice más adelante, el señor Correa:

"La Asociación de Vinicultores Chilenos, tan escarnecida en el Senado por el representante de la provincia más vinícola de Chile, don Enrique Zañartu, ha sido felizmente vindicada en forma brillante por los senadores señores Bulnes y Echenique, por el informe ampliamente satisfactorio emitido por el Director de Impuestos Internos y últimamente por el informe del Cónsul de Chile en Buenos Aires, que termina con las siguientes líneas: "Concretándome al punto sobre que US. ha tenido a bien requerirme informe, cábeme expresar que tengo la impresión de que la Agencia de la Asociación de Vinicultores en Buenos Aires está manejada con tino, actividad y absoluta corrección comercial."

"¿No es verdaderamente un crimen tratar de derribar, en esta tierra refractaria a toda Asociación, a la única que ha logrado surgir con el objeto de conquistar el mercado exterior para nuestros vinos?"

Ni he escarnecido a la Asociación de Vinicultores, cuyo Directorio es formado por distinguidas personalidades que, en su mayor número, me honran con su amistad, ni tiene nada que ver el informe emitido por el Director de los Impuestos Internos, con el criterio comercial de la institución, ni en nada explicaron los discursos de los señores Bulnes y Echenique las anormalidades de las memorias de ella y los errores cometidos, ni tiene relación alguna el informe del Cónsul en Buenos Aires, con los procedimientos de la institución en Chile...

Con efecto, si la Asociación de Vinicultores hubiese tenido la peregrina idea de mandar a Buenos Aires yerba-mate, alpargatas, plumas de jibia y hasta tinta de la misma, etc., etc., el Cónsul habría podido decir, sin comprometerse, que el agente, en el expendio de esos artículos, había procedido con "tino, actividad y absoluta corrección comercial".

Para ponerse, todavía, más a derechas con su conciencia, el funcionario aludido, que es una distinguida persona, dejó caer en el informe la siguiente frase: "si bien ellas—refiriéndose a las ventas— no representan un volúmen comercial cuantioso", etc., etc. Recuérdese que van gastados, sin control efectivo, más de doscientos mil pesos del Estado, ni un centavo de los accionistas, en la sucursal de ventas en la capital de la vecina República.

Nada más absurdo que suponer que alguien trate de perturbar la labor de la Asociación de Vinicultores; tan es así que el decreto del señor Claro—contrariamente a lo que afirmó un editorial de "El Ilustrado" — consultaba, íntegra, una subvención de algo más de $ 300,000, que ha venido recibiendo la institución desde hace tres años.

Lo único que persigo es que dicha institución no pretenda colocar a la cabeza de la industria alcoholera, una oligarquía que la explote en beneficio propio y en contra de los intereses generales de la industria y del país. Me apresuro a decir que no creo que sea ésta la intención del Directorio, pero, a ello habría de conducir, fatalmente, la campaña de algunos si los poderes públicos siguieran las inspiraciones de los oficiosos defensores de la Asociación.

El año 65, en forma modesta, con una simple operación de empréstito, se estrenó en Chile la Oligarquía Bancaria, que tiene dominados los Poderes Públicos, que consigue leyes en provecho de un grupo de favorecidos y en contra de la Nación entera, impidiendo, con sus influencias, la dictación de otras que son indispensables al progreso nacional.

Más tarde se organizó la Oligarquía del Comercio Salitrero, y la crisis en que se encuentra sumido el país demuestra las influencias incontrarrestables de esa oligarquía, que ha sido estupendamente bien caracterizada por el Secretario de Comercio de los Estados Unidos, Mr. Hoover, en los siguientes términos:

"No sólo nos afrontan combinaciones en el caucho, sino también combinaciones en el salitre y en el hilo sisal. Ha llegado, pues el mometo de disponernos para alguna forma de defensa contra este sistema de control en los precios."

"Por lo que respecta al salitre, la cuestión principal reside en el hecho de existir en Londres una comisión encargada de las ventas, y que representa a todos los productores, incluso chilenos, alemanes y británicos, y controla el precio de toda la producción."

……

"Los hechos relacionados con la propiedad nacional de las empresas productoras, no alcanzan a dar una idea sobre el verdadero control de la industria en la forma que es ejercido desde Londres. En las principales compañías chilenas productoras, hay muchos accionistas británicos, y las Compañías de todas nacionalidades están, en todo, sujetas a las órdenes de la Asociación de Productores de Salitre, la cual es controlada por los británicos, según todas las apariencias. Son muchos los accionistas chilenos a quienes separa sólo una o dos generaciones de la sangre británica, y están bajo el dominio de las finanzas y sistemas comerciales británicos."

¡¡Hay, todavía, muchas otras combinaciones industriales y comerciales que, en menor escala, surgen y prosperan por las influencias de sus organizadores y gestores en las esferas dirigentes!!

¿Se desea, también, hacer una oligarquía vinícola o alcoholera?

¡¡No será tarea fácil: va dejando éste de ser un país de ciegos, y hay menos cobardía moral que antes!!

E. Z. P.

ASCENSORES ELECTRICOS SUIZOS
"SCHINDLER"
Lo más perfecto, seguro y económico. Pidan presupuestos a sus representantes.
OFICINA LUIS HARNECKER
BANDERA 70, 2.o PISO—CASILLA 2786—TELEFONO 265

Compañía de Tranvías, Luz y Fuerza Eléctrica
DE VALDIVIA
(SOCIEDAD ANONIMA)
CAPITAL SOCIAL: $ 5.000.000
DIVIDIDO EN 250,000 ACCIONES DE $ 20 CADA UNA
DIRECTORIO:
Presidente Sr. Carlos Werner — Francisco Bulnes Correa
Vice, Ingeniero Sr. Horacio Valdés — Adolfo Oettinger
Directores, señores:
William E. Wotherspoon — Pablo Hoffman
Manuel Ossa Sainte Marie — Federico Roddoehl
Director-Gerente:
Ingeniero Sr. Rafael Torreblanca
NOTARIA: Manuel Gaete Fagalde.
BANCO. Banco de Chile.
GERENCIA: GALERIA ALESSANDRI 30
CASILLA 3034. — SANTIAGO

La Poderosa
El Lunes 5 se verificará el más importante sorteo de Bonos de valor de $ 5, con el nuevo programa de premios.
Impóngase de la forma cómo se han distribuído los premios para este sorteo y pase por la
Agencia General de "La Poderosa"
GALERIA ALESSANDRI 14
que permanecerá abierta hasta las 12, con el objeto de atender al público.

COLEGIALES
OFRECEMOS A LOS PRECIOS MAS VENTAJOSOS
MUEBLE lavatorio, reglamentario, Liceos números 2 y 3 de Niñas, a. . . . . $ 140.00
JUEGOS de lavatorios en armazón de fierro esmaltado, en variados colores, c|u. a. . . $ 30.00
LAVATORIOS sueltos, desde $ 4 hasta. . . $ 9.50
JARROS para lavatorios, desde $ 9 hasta. . . $ 12.80
RECIPIENTES, desde $ 14.80 hasta. . . . $ 22.00
CAJAS con útiles para zapatos, c|u. a. . . . $ 3.50
VASOS de aluminio para agua, c|u. a. . . . $ 1.60
JUEGOS 4 piezas, cubierto aluminio, jgo. a $ 3.50
JUEGOS cubierto alpaca, cuchillo marfilina, juego a. . . . . $ 22.50
THERMOS de ½ litro, c|u. a. . . . . $ 12.00
VASOS de plaqué para agua, c|u. a. . . . . $ 7.00
ANILLOS para servilleta, de plaqué, c|u. a. . $ 3.50
FRATELLI CASTAGNETO
DELICIAS ESQUINA SAN MARTIN

LAS CARRERAS DE LA TARDE DE HOY EN EL VALPARAISO SPORTING CLUB

EL CLASICO "LAS OAKS", BASE DE LA REUNION

Apreciaciones y pronósticos. — Probables montas y competidores

Resumen de los trabajos de la semana

Sin tener los atractivos de las reuniones anteriores, no deja el "meet" de hoy de ofrecer interés, constando el programa de 8 pruebas, siendo 3 de ellas sobre una distancia de 1,000 metros.

La base de la fiesta hípica descansa en el clásico "Las Oaks" destinado a yeguas de 3, 4 y 5 años, sobre una distancia de 2,400 metros.

Para disputar los $ 8,000 con que está dotada la prueba, han conservado sus anotación cinco competidores, entre las cuales Welladay se destaca por sus últimas performances. La hija de As de Espadas ha conseguido dos brillantes victorias marcando espléndidos tiempos, pero es de considerar que estos triunfos han sido en distancias medias, las más apropiadas para ella.

Bambalina, viene de disputar hace 15 días el clásico Club Hípico de Santiago, en donde remató a 3 cuerpos de Ranquelino. La pupila del Stud Gatica, está muy buena y si no fuera que el tiro le queda un poco largo, sería uno de los "ases" de la carrera.

La Grippe, se presenta después de la reaparición que hiciera en el Champion Stakes, en el que Ranquelino y Greenock, la precedieron por cuatro cuerpos.

Esta defensora de los colores de Joaquín Rodríguez, que en la temporada viñamarina anterior, se consagrara como uno de los mejores elementos que actuaban en las pistas de la República, tuvo en el transcurso del año un inexplicable decaimiento y es así que debió permanecer en "rélache" por largo tiempo.

La hija de El Pícaro ha recuperado sus formas y atraviesa por un estado, sino idéntico al que lucía en las vacaciones del año último, por lo menos muy bueno.

Inspira a su preparador y dueño mucha fe, quien espera anotarse con ella una nueva victoria.

Flama, que como La Grippe, pasó el año último a ocupar uno de los primeros puestos en el elevage nacional, se presenta a la carrera después de una prolongada ausencia.

Sus aprontes últimos no son para seducir a nadie, sin embargo no debe descartase.

La generación de 3 años va representada por Ximena, cuyo tercer lugar obtenido en el St. Leger, le dan a la pupila del Walker una de las primeras opciones. Al repetir su última performance, debe andar en los primeros lugares.

Hechas estas ligeras consideraciones diremos que nuestro candidato para el primer puesto lo es La Grippe, pues es a ella, a quien le favorece más la distancia, aparte de que como lo decimos anteriormente, parece haber vuelto por sus antiguos fueros. El segundo lugar se le dejamos reservado a Ximena.

Con el Premio Jannisary, carrera condicional sobre 1,400 metros, se abre la reunión.

Minneápolis, Agua Va, Reina Hortensia y Loma Blanca, deberán ser seguramente los que se disputen el favoritismo del público.

A pesar de su última derrota, vamos a preferir para ganador a Loma Blanca, que dado el peso que le ha correspondido, debe imponerse sobre sus enemigos. Lleva en Minneápolis un serio competidor, que puede dar cuenta de ella. Lo dejamos señalado para el segundo puesto, indicando para el siguiente a Reina Hortensia.

Ocupa el segundo lugar del programa, la prueba destinada a productos de dos años, sobre un tiro de 800 metros.

Entre los inscritos figuran dos debutantes, Latorre y Young Prince, de los que tenemos muy buenas referencias. Sin embargo, los descartaremos para nuestro pronóstico, pues preferimos irnos con los conocidos, entre los cuales van productos que ya han alcanzado figuración en el marcador.

Nuestras preferencias están por Torquemada, que en la primera carrera de "dos años" disputada en la presente temporada, a pesar de no estar en muy buenas condiciones, entró tercero de Saint Denis y Almodovar.

Para escoltar a nuestro favorito en el marcador, indicaremos a Kadijah y Parlera.

Un lote bastante modesto es el que ha reunido el Premio Jacquelin, handicap sobre 1,000 metros, en el que aparece cargando el "top Weight" Bombon Rose.

Como de nombrar alguno, habría que hacerlo con todos los inscritos, ya que sus chances son muy equivalente, sin comentarios resumiremos nuestro pronóstico en Turista ganador, Partiquina y Aralar placées.

A continuación del clásico, vienen los 1,000 metros del Premio Jest, del que han desertado Corisande y Matango.

Dada la figuración alcanzada por Shimosa en la reunión anterior, en la que fué batida en los tramos finales por Filoche, la pupila del Stud Rex se destaca como una carta de primer orden. Sufragamos por ella. Los lugares siguientes de la tabla, se los reservamos a Kilimanjaro y Pensativa.

La forma en que han sido handicapeados los 7 competidores de la 6.a carrera, hace que la elección del ganador en esta prueba se presente bastante difícil. Es así que el factor suerte es el principal en este caso y en la esperanza de que nos acompañe vamos hacer nuestra favorita a Elmore, cuyas últimas victorias le dan gran opción. A pesar de no haber Guitón alcanzado figuración alguna en la temporada, por el peso que le ha correspondido hoy día, lo recomendaremos para el placé.

Y viene en seguida el "rompe cabezas" para el cronista: el handicap sobre 1,000 metros del Premio Jerdah, que ha reunido un lote especialista en las distancias, carrera que dará lugar seguramente a un final de alto interés.

Todos los inscritos pueden ganar, tienen sobrados títulos para ello. Esta es la única consideración que se puede hacer.

Pochochingue, Alavy y Albeytar, son en el orden indicado, nuestros preferidos.

Con una carrera sobre 1,600 metros se pone término a la reunión. Los principales candidatos para adjudicarse los $ 4,000 asignados al ganador son Honorino, Carbón, Fanfarrona, Moloch y Finisterre.

Como por sus últimas carreras parece que Honorino va recuperando poco a poco el soberbio estado que ostentara en las pistas santiaguinas, lo señalamos para el puesto de honor. Para el segundo lugar preferimos a Fanfarrona y para el tercero a Carbón, que, aunque se ha visto malo en sus últimas presentaciones, a estos kilos debe valer más que muchos de sus enemigos de ahora.

Resumen

1.a carrera: Loma Blanca, Minneápolis y Reina Hortensia.
2.a carrera.—Torquemada, Kadjah y Parlera.
3.a carrera: Turista, Partiquina y Aralar.
4.a carrera: La Grippe y Ximena.
5.a carrera: Shimosa, Kilimanjaro y Pensativa.
6.a carrera: Elmore y Guitón.
7.a carrera: Pochochingue, Alavy Albeytar.
8.a carrera: Honorino. Carbón y Fanfarrona.

PROBABLES MONTAS Y COMPETIDORES PARA LA REUNION DE HOY EN EL VALPARAISO SPORTING CLUB

1.a CARRERA. — 1,400 METROS
Billy White 55, no corre.
Poisson D'or 46, L. Bravo.
Minniapolis 44, N. Ramírez.
Agua Va 44, P. Olguín.
Telilla 44, no corre.
Reina Hortensia 44, R. Henríquez.
Tetuan 44, L. A. Soto.
Loma Blanca, 43, P. Silva.
Pierrot III 43, R. Astorga
Rodrigo 42, P. 2.o Rebolledo.
Junín 41, no corre.
Chañar 40, J. Urzúa.
Hircania 40, no corre.

2.a CARRERA. — 800 METROS
Khali 54, J. F. Bernal.
Latorre 54, E. Cáceres.
Perillán 54, M. Verdejo.
Torquemada 54, V. Jara.
Young Prince 54, L. Bravo.
Grenoble 52, L. A. Soto.
Ilusa 52, D. 2.o López.
Kadijah 52, J. Urzúa.
Parlera 52, A. Ramírez.
Puppy 52, J. Vergara.

3.a CARRERA. — 1,000 METROS
Bombón Rose 58, J. F. Bernal
Gran Dama 55, M. Pérez
Xilopie 54, J. Vergara.
Junín 53, J. Arancibia
Ramuncho 52, M. Verdejo.
Aralar 51, D. 2.o López.
Marida 50, R. Henríquez.
Partiquina 49, L. A. Zamora.
Turista 49, L. Bravo.
Alita, 48, J. Urzúa.
Hamburguesa 48, Arm. Silva.
Fimar 48, R. Ubilla
La Prensa 45, P. Olguín
Boulevard 44, P. Silva.
Job 43, P. 2.o Robelledo.

4.a CARRERA. — 2,400 METROS (CLASICO)
Bambalina, 58, J. M. Baeza.
Flama, 58, A. Molina.
La Grippe, 58, V. Jara.
Welladay, 58, J. F. Bernal.
Ximena, 54, J. Vergara.

5.a CARRERA. — 1,000 METROS
Atento, 58, J. Vergara.
Shimosa 57, M. Pérez.
Kilimanjaro, 56, J. F. Bernal.
Zapallar, 56, A. Molina.
Pensativa, 54, D. 2.o López.
Juerga, 53, M. Verdejo.
Corisande 52, no corre.
Matango 48, no corre.
Telilla 46, L. Bravo.
Guernsey, 45, P. Silva.
Wisconsin, 45, Arm. Silva.

6.a CARRERA. — 1,600 METROS
Ofensivo, 58, A. Molina.
Etón, 54, J. F. Bernal.
Picacho, 51, D. 2.o López.
Gloriola, 50, Arm. Silva.
Copayapu, 48, L. Bravo.
Elmore, 46, L. A. Zamora.
Guiton, 40, P. Silva.

7.a CARRERA. — 1,000 METROS
Duque de El, 61, J. Arancibia.
Pochochingue, 60, D. 2.o López.
Virgilio 53, no corre.
Paimpolaise 53, A. Molina.
Elmore, 52, no corre .
Alavy, 50, N. Ramírez.
Filoche 49, Arm. Silva.
Billy White, 45, P. Silva.
Albeitar, 44, L. Bravo.

8.a CARRERA. — 1,600 METROS
Honorino, 58, V. Jara.
General 57, no corre.
Rábida, 52, M. Verdejo.
Carbón 49, J. Vergara.
Greetings, 47, L. Bravo.
Moloch, 46, L. A. Soto.
Fanfarrona, 46, J. Urzúa.
Finisterre, 45, L. A. Zamora.
Kiss Me, 43, U. Ibarra.
Alta Ley, 40, P. Silva.
Jadil, 40, P. 2.o Rebolledo

RESUMEN DE LOS TRABAJOS EFECTUADOS DURANTE LA SEMANA POR LOS COMPETIDORES DE HOY EN EL VALPARAISO SPORTING CLUB

PRIMERA CARRERA

BILLY WHITE. — Viernes.— 400 metros (P. Silva 24. Repitió 400 en 24 4|5.

JUNIN. — Viernes. — 400 metros (J. Arancibia) 25 Repitió 400 en 25 2|5.

POISSON D'OR. — Viernes.— 1,400 metros (L. Bravo) 1.34.

MINNEAPOLIS. — Jueves. — 1,400 mtrs. (H. Ramírez) 1.36 1|5. Lunes. — 505 metros (N. Ramírez) 36 2|5. Repitió 505 en 31 2|5.

TETUAN.— Lunes. — 800 metros (E. Cáceres) 51. Repitió 600 en 38. Jueves. — 600 metros (L. A. Soto) 37 3|5. Repitió 400 en 25.

AGUA VA. — Viernes.—1,200 metros (aprendiz) 1.22 1|5.

TELILLA. — Jueves. —400 metros (aprendiz) 24 1|5.

CHAÑAR. — Jueves. — 600 metros (J. Urzúa) 37 2|5, acompañado de Paimpolaise (aprendiz), llegando iguales. Chañar repitió 400 en 24 1|5, acompañado de Jab. ganando éste por un cuerpo.

HIRCANIA. — Lunes. — 800 metros (aprendiz) 52 3|5. acompañada de Nomesuc (aprendiz), llegando iguales. Repitió 800 en 53 2|5. Jueves. — 1,400 metros (R. Astorga) 1.35.

SEGUNDA CARRERA

LATORRE.— Jueves. — 460 metros (E. Cáceres) 1.7 2|5, ñado de Hyrcania (D. López). Repitieron 400 en 25 4|5, llegando ambas veces iguales.

PERILLAN.— Lunes.— 1,660 metros (E. Cácares) 1.7 2|5, acompañado de Polignac (Rebolledo), ganando Perillán por 3 cuerpos.

Viernes.— 200 metros (Verdejo), 12, acompañado de Polignac (Rebolledo). Repitieron 400 en 24 llegando ambas veces iguales.

TORQUEMADA.— Jueves. — 800 metros (V. Jara) 53, acompañado de Verdot (J. Arancibia), llegando iguales.

KADIJAH.— Viernes. — 300 metros (J. Urzúa), 51 2|5.

TERCERA CARRERA

BOMBON ROSE.— Lunes. — 800 metros (Olguín) 52 4|5. Jueves, 400 metros (Olguín) 24 3|5. Repitió 400 en 24 3|5.

GRAN DAMA.— Viernes.— 200 metros (N. Ramírez) 13 1|5.

XILOPIE. — Lunes. — 1,200 metros (J. Urzúa) 1.21 3|5, acompañada de Wintergreen (aprendiz), llegando iguales.

Jueves.— 400 metros (J. Urzúa), 2. 2|5, acompañada de Wintergreen (aprendiz). Repitieron 400 en 24 3|5, ganando las 2 veces Wintergreen por un cuerpo.

JUNIN.—Véase primera carrera.

ARALAR.— Jueves.—400 metros, (D. López), 24 2|5. Repitió 400 en 24 3|5.

PARTIQUINA. — Lunes. —1,000 metros (aprendiz) 1.5. Jueves. — 400 metros (L. Zamora) 24 4|5. Repitió 400 en 24 2|5.

TURISTA. — Jueves. — 600 metros (C. Guerra) 37 3|4. Repitió 600 en 38 3|5.

HAMBURGUESA. — Viernes.— 1,200 metros (Ar. Silva) 1.21 2|5.

CUARTA CARRERA

BAMBALINA. — Lunes. — 600 metros (aprendiz) 39. — Jueves. —600 metros (aprendiz) 39.

FLAMA. — Jueves. — 1,200 metros (Molina) 1.20 acompañado de Clavileño (C. Guerra) iguales.

LA GRIPPE. — Lunes. — metros (Bernal) 1.21. — —1,200 metros (Arancibia) 3|5. Repitió 1,200 en acompañada de Finale, La Grippe por un cuerpo.

XINEMA. — Jueves. — ta y 200 metros (J. Vergara) y 2|5. La primera vuelta

QUINTA CARRERA

ATENTO. — Jueves.— tros (J. Vergara) 38 1|5.

KILIMANJARO. — 400 metros (Bernal)

PENSATIVA. — Lunes. — metros (E. Cáceres) 400 en 24.

Jueves.—600 metros res), últimos 400 en tió 400 en 24 2|5.

JUERGA. — Lunes. — metros (Verdejo) 1.20 da de Kiss Me (U. Ibarra) do iguales.

MATANGO. — Jueves. — metros (Olguín) 51

WINTERGREEN. — lopié 3.a carrera.

TELILLA. — Véase 1. ra.

GUERNSEY. — Jueves. 400 metros (P. Silva) pitió 600 en 37.

SEXTA CARRERA

OFENSIVO. — Viernes. 1,200 metros (G. Guerra) voluntad.

ETON. — Jueves.

VALPARAISO SPORTING GLUB

10.as CARRERAS DE VERANO
DOMINGO 4 de MARZO de 1923

PRIMERA CARRERA A LAS 2 P. M. — Premio JANNISARY. — 1,400 metros. — Para caballos que no ha hayan ganado más de $
Peso: 40 kilógramos. — Recargo de 1 kilógramo por cada $ 1,000 o fracción mayor de $ 500 ganados desde el 1.o de Julio de
trada: $ 35. — Premios: $ 3,500 al 1.o y $ 600 al 2.o

PREPARADOR	DUEÑO	NOMBRE	PESO	EDAD	SANGRE	PADRE	MADRE	TRAJE DEL JINETE
J. Celpa	Los Bomberos	1 **Billy White**	55	3	31|32	Defensor	Maya White	Blanco, f. azul, M. y G.
J. Celpa	Los Bomberos	2 **Junín**	41	3	F	Last Reason	Primrose III	Blanco, f. azul, M. y G.
P. J. Medina	A. Lyon A.	3 **Poisson d'Or**	46	3	F	Fío	La Maja	Azul marino lunares
H. Pérez	Los Aliados	4 **Minneápolis**	44	3	F	Burgomaster	La Haya	Azul eléc., M. solf., G. azul
Art. Muñoz	L. A. Gonzáles	5 **Tetuán**	44	5	F	Turín	Huelga	Oro y negro en ruedas
Av. Muñoz	Friendship	6 **Pierrot**	43	4	F	Del Valle	Petty France	Verde, alamares y G. verde
L. Navarro	Protocolo	7 **Agua Va**	42	4	F	Mago	Aurífera	Cereza, G. negra
P. J. Medina	Taltal	8 **R. Hortensia**	42	3	F	Brasil II	Key	Azul y col. lis., M. col. G.
D. Yáñez	J. M. Errázuriz	9 **Rodrigo**	42	4	F	Crescendo	Regencia	Azul, G. negra
O. Fuenzalida	U. Verdugo	10 **Telilla**	42	3	F	Turín	Inesita	Verde estrella y G. rosada
J. Dalmau	Barcelona	11 **Loma Blanca**	41	5	F	Burgomaster	Lhassa	Bl., M. y G. amar. y
D. Yáñez	Fierro Viejo	12 **Chañar**	40	5	F	Crescendo	Balaustrada	Oro, b. gr., M. oro, G.
D. Yáñez	Castilla	13 **Hircania**	40	4	F	Brasil II	Cherry Ripe	Blanca y verde p. mit, M.

SEGUNDA CARRERA A LAS 2.30 P. M. — Premio JENNY. — 800 metros. — Para productos de 2 años, nacidos en Chile, que no hay
nado. — Peso: 54 kilógramos. — Entrada: $ 45. — Premios: $ 4,500 al 1.o y $ 800 al 2.o

PREPARADOR	DUEÑO	NOMBRE	PESO	EDAD	SANGRE	PADRE	MADRE	TRAJE DEL JINETE
Av. González	Alboyanco	1 **Khali**	54	2	F	El Tango	Fine Rose	Cardenal, M. blanca, G.
A. Muñoz	El Bosque	2 **Latorre**	54	2	F	Rolando II	Galejade	Negra, faja y G. verde
C. Lacalle	Orange	3 **Perillán**	54	2	F	Pirapó	Safo	Naranja, G. negra
E. Rodríguez	Mecul	4 **Torquemada**	54	2	F	Lechuguino	Alice II	Gris perla y neg. en r., G.
A. Rodríguez	J. L. Walker	5 **Young Prince**	54	2	F	Olascoaga	Perfecta	Amarillo y negra
F. Rojas	Jackson	6 **Grenoble**	52	2	F	Comisario II	Lula	Negra, M. y G. cereza
W. Fariña	J. H. López	7 **Ilusa**	52	2	7|8	Hasard	Alada	Lacre y bl. en r., M. y G.
P. Polanco	E. Anguita	8 **Kadijah**	52	2	F	El Tango	Mecánica	Blanca, alamares, M. y G.
G. Valenzuela	G. Valenzuela	9 **Parlera**	52	2	F	Pirapó	Doncella	Oro, lunares y G. azul
Av. Muñoz	Friendship	10 **Puppy**	52	2	F	Melbourne	Key	Verde, alamares y G.

TERCERA CARRERA A LAS 3 P. M.— Premio JACQUELIN. — 1,000 metros. — Para Omnium. — Handicap. — Entrada: $ 35. —
$ 3,500 al 1.o y $ 600 al 2.o

PREPARADOR	DUEÑO	NOMBRE	PESO	EDAD	SANGRE	PADRE	MADRE	TRAJE DEL JINETE
F. Peralta	Temuco	1 **Bombon Rose**	58	4	F	Le Rappel	Arcola	Azul cruzado oro, M. y G.
H. Pérez	Popeta	2 **Gran Dama**	55	3	F	Altanero II	Morelep	Morada, M. y G. blanca
Art. Rodríguez	F. Marín	3 **Xilopis**	54	3	F	Pimental	Epi d'Or	Grosella, estrella y G. crema
J. Celpa	Los Bomberos	4 **Junín**	53	5	F	Last Reason	Primrose III	Blanca, f. azul, M. y G.
C. Rodríguez	A. Rosselot	5 **Ramuncho**	52	3	F	Longchamps	Perillita	Verde, brazal y G. negra
Art. Muñoz	L. A. González	6 **Aralar**	51	5	15|128	Alcázar	Lavinia	Negro y oro en ruedas, G.
A. Zúñiga	P. Sacco	7 **Márida**	50	4	31|32	Stolypin	Namohuna	Bronce, M. y G. morada
E. Michaels	Silvergreen	8 **Partiquina**	49	3	F	Pibe	Delfa	Plata, lunares y G. verde
F. Rojas	Jackson	9 **Turista**	49	3	F	El Tango	Estrella IY	Negra, M. y G. cereza
Av. González	Alboyanco	10 **Alita**	48	3	F	El Tango	Chilena	Cardenal, M. blanca, G.
J. J. Munita	Beyond	11 **Fimar**	48	3	A A	Fim	Marujita	Bronce, M. solferina,
J. Rodríguez	J. Rodríguez	12 **Hamburguesa**	48	3	F	Pibe	Burla	Rosada, lun. verdes, G.
A. Muñoz	Friendship	13 **Pierrot III**	48	4	F	Del Valle	Petty France	Verde, alam. y G. verde
R. Piérola	Tricolor	14 **La Prensa**	46	3	F	Olascoaga	Le Gaceta	Azul, M. blancas y col.
J. M. Baeza	M. Bascuñán	15 **Boulevard**	44	3	F	Pimental	Vis a Vis	Blanco, faja y G. verde
A. Huerta	E. Molina	16 **Job**	43	3	F	Last Reason	Olita	Azulino, cruz. perla, M.

CUARTA CARRERA A LAS 3.30 P. M. — Premio THE OAKS. — Carrera clásica cerrada. — 2,400 metros. — Para yeguas de 3, 4
cidas desde el 1.o de Julio de 1917 hasta el 30 de Junio de 1920. — Peso de Reglamento. — Entrada: $ 80 en cuotas. —
la 1.a, $ 800 a la 2.a, $ 400 a la 3.a y $ 800 al criador de la ganadora, si ésta es nacida en el país.

PREPARADOR	DUEÑO	NOMBRE	PESO	EDAD	SANGRE	PADRE	MADRE	TRAJE DEL JINETE
D. Vial	W. Gatica	1 **Bambalina**	58	5	F	Siberién	Brigitte	Blanca, m. y G. escarlata
F. Rojas	Jackson	2 **Flama**	58	4	F	Olascoaga	Madelón	Negra, M. y G. solferino
J. Rodríguez	J. Rodríguez	3 **La Grippe**	58	4	F	El Pícaro	Javo	Rosado, lunares verdes
L. Navarro	Indígena	4 **Welladay**	58	4	F	As de Espads	W. Watter	Morada, G. oro
A. Rodríguez	J. Walker	5 **Ximena**	54	3	F	Olascoaga	Ladasette	Amarillo, G. negra

QUINTA CARRERA A LAS 4 P. M. — Premio JEST. — 1,000 metros. — Para Omnium. — Handicap. — Entrada: $ 35. —
al 1.o y $ 600 al 2.o

PREPARADOR	DUEÑO	NOMBRE	PESO	EDAD	SANGRE	PADRE	MADRE	TRAJE DEL JINETE
F. Villa	Pelendón	1 **Atento**	58	5	F	Riesco	Intención	Amar., M. amar. y
H. Pérez	Rex	2 **Shimosa**	57	6	7|8	Alanés	Rusia	Rojo, braz. y G. negra
G. Valenzuela	Piccadilly	3 **Kilimanjaro**	56	4	F	Julio César	Gray Lady	Tango y café listado, G.
J. B. Castro	Constancia	4 **Zapallar**	56	5	F	Pioneer	Azalea	Azul, G. negra
A. Muñoz	República	5 **Pensativa**	54	4	F	Pibe	Chilena II	Amarillo, cruz. neg., G.
L. A. Figueroa	B. F. Bernstein	6 **Juerga**	53	3	F	Last Reason	Best Girl	Rosa seca, G. esmeralda
D. Vial	W. Gatica	7 **Corisande**	52	2	F	El Tango	Cesira	Blanco, braz. y G. escarlata
F. Peralta	Los Angeles	8 **Matango**	48	4	F	Siberién	Marionette II	Morado listado verde, G.
Art. Rodríguez	F. Marín	9 **Wintergreen**	48	4	F	Olascoaga	Noguette	Grosella estrella crema
O. Fuenzalida	U. Verdugo	10 **Telilla**	46	5	3|4	Turín	Wansbeck	Verde estrella y G. rosada
P. Polanco	Sancho	11 **Guernsey**	45	3	F	Mustafá	Chela II	Morado lunares y G.
E. Molina	El Milagro	12 **Wisconsin**	45	4	F	Olascoaga	Inesita	Salmón lun. negros, G.

SEXTA CARREEAA LAS 4.30 P. M. — Premio JARDY. — 1,600 metros. — Para todo caballo ganador. —Handicap. — Premios:
1.o y $ 700 al 2.o

PREPARADOR	DUEÑO	NOMBRE	PESO	EDAD	SANGRE	PADRE	MADRE	TRAJE DEL JINETE
I. Yáñez	D. Urrutia	1 **Ofensivo**	58	4	F	Defensor	Guigne	Azul, blanco listado,
A. González	Alboyanco	2 **Etón**	54	5	F	Pioneer	Devoted	Cardenal, M. blancas, G.
P. Polanco	Parsifal	3 **Picacho**	51	4	F	Pibe	Cachiltú	Castaño, G. negra
F. Guzmán	Kangaroo	4 **Gloriola**	50	5	F	Melbourne	Jimena	Rosado, braz. y G. blanca
C. Rodríguez S.	A. Mora	5 **Copayapú**	48	5	F	Eclair II	Bywell	Blanca, M. y G. negra
J. Vásquez	Progreso	6 **Elmore**	46	3	F	L'Aiglon	Fricka	Gris perla, braz. y G. verde
D. Vial	W. Gatica	7 **Guitón**	40	3	F	Siberién	F. de Cactus	Blanco, braz. y G. escarlata

SEPTIMA CARRERA A LAS 5 P. M. — Premio JERDAH. — 1,000 me tros. — Para Omnium Handicap. — Entrada: $ 35. —
al 1.o y $ 600 al 2.o

PREPARADOR	DUEÑO	NOMBRE	PESO	EDAD	SANGRE	PADRE	MADRE	TRAJE DEL JINETE
E. Michaels	Liverpool	1 **Duque de El**	61	6	F	Craganour	Lady Helen	Oro viejo, faja, braz. y G.
Art. Muñoz	República	2 **Pochochingue**	60	4	F	Pibe	Cocarda	Oro cruz. negro, M. oro, G.
A. Huerta	Constancia	3 **Paimpolaise**	53	5	F	Constant	Donna	Azul, alam. y G. negra
C. Rodríguez	A. Rosselot	4 **Virgilio**	53	5	F	Sunbar	Leucha II	Verde manz., braz. y G.
J. Vásquez	Progreso	5 **Elmore**	52	3	F	L'Aiglon	Fricka	Gris perla, G. verde
H. Pérez	Tally Ho.	6 **Alavy**	50	4	F	Alanés	Mentirasa	Blanca y lacre en ruedas, G.
F. Peralta	Porvenir	7 **Filoche**	49	6	31|32	Semproni	Fiole	Oro, M. y G. azulino
J. Celpa	Los Bomberos	8 **Billy White**	45	3	31|32	Defensor	Maya White	Blanca, f. azul, M. y G.
P. J. Medina	A. Lyon P.	9 **Albeitar**	44	3	F	Pimental	Catherinette	Azul marino lunares

OCTAVA CARRERA A LAS 5.30 P. M. — Premio JAQUEMART.—1,600metros. — Para todo caballo ganador. — Handicap. — Premios:
al 1.o y $ 700 al 2.o

PREPARADOR	DUEÑO	NOMBRE	PESO	EDAD	SANGRE	PADRE	MADRE	TRAJE DEL JINETE
C. Lacalle	A. Oliva	1 **Honorino**	58	3	F	Burlesco	Celeste	Azul, f. y M. oro, G. negra
F. Guzmán	Kangaroo	2 **General**	57	5	A A	Fío	Red Rose	Rosado, braz. y G. blanca
C. Rodríguez	I. Valdés	3 **Rábida**	52	4	F	Burgomaster	Mandarina	Verde, G. rosada
F. Villa	Olvido	4 **Carbón**	49	4	F	Siberién	F. du Soleil	Frutilla, G. morada
F. Rojas	J. L. Prain	5 **Greetings**	47	3	F	Hallington L.	Elevent	Naranja, M. turquesa, G.
A. Luna	G. Muñoz G.	6 **Fanfarrona**	46	3	F	Comisario II	Levabo	Blanca, M. colorada, G. negra
J. Méndez	V. Ugarte	7 **Moloch**	46	3	F	San Marcos	Bengala	Oro, M. lacres, G. negra
E. Michaels	Inglés	8 **Finisterre**	45	4	F	Pioneer	La Pola	Negra, G. amarilla
L. A. Figueroa	B. F. Bernstein	9 **Kiss me**	43	4	F	Pipiolo	Kissy	Rosa seca, G. esmeralda
E. Polanco	Cruz del Sur	10 **Alta Ley**	40	4	F	Altanero II	Marsa	Azul y oro viejo e negro, G.
I. Yáñez	Jadil	11 **Jadil**	40	3	F	Melbourne	Bohéme	Blanca, banda y G. esmeralda

PRONOSTICOS DE ALGUNOS DIARIOS Y REVISTAS PARA LA REUNION DE LA TARDE DE HOY EN EL VALPARAISO SPORING CLUB

Diarios y Revistas	1.a carrera	2.a carrera	3.a carrera	4.a carrera	5.a carrera	6.a carrera	7.a carrera
"La Nación"	Loma Blanca Minneápolis R. Hortensia	Torquemada Kadijah Parlera	Turista Partiquina Aralar	La Gripps Ximena	Shimosa Kilimanjaro Pensativa	Elmore Guitón	Pochochingue Alavy Albeytar
"Los Tiempos"	Loma Blanca Minneápolis R. Hortensia	Kadijah Parlera Torquemada	Partiquina Turista Aralar	La Grippe Ximena	Shimosa Pensativa Aralar	Guitón Picacho	Alavy Duque de El Pochochingue
"La [illegible]"	Loma Blanca Minneápolis Chañar	Kadijah Ilusa Torquemada	Partiquina Aralar Xylopie	Welladay Flama	Zapallar Kilimanjaro Pensativa	Picacho Gloriola	Albeytar Pochochingue Duque de El
"Deutsche Zeitung"	Poisson d'Or R. Hortensia Agua Va	Puppy Kadijah Torquemada	Hamburguesa Bombón Rose Ramuncho	Flama La Grippe	Zapallar Kilimanjaro Matango	Etón Copayapu Elmore	Paimpolaise Pochochingue Alavy
"Kakaraká"	Minneápolis Loma Blanca Poisson d'Or	Kadijah Torquemada Puppy	Hamburguesa Aralar Boulevard	Welladay Bambalina	Pensativa Kilimanjaro Shimosa	Elmore Guitón	Duque de El Alavy Billy White

MECANICO COMPETENTE
NECESITASE
que entienda en fundición de bronce y motores a gas pobre. Persona sin vicios y de buena salud, encontrará trabajo permanente donde
W. G.
CASILLA 221.—LINARES
M-4

BANDERA 502
Esq. CATEDRAL
Llegaron Casimires
FINOS
M9

CHASSIS FORD
Perfecto estado, vendemos con carrocería huevo o sin ella.
Precio de ocasión.
AVENIDA MATTA 375

"LA PODEROSA"
LE DIO LA FORTUNA

Sr. AVELINO MELO JARA,
antiguo profesor de Castellano del Liceo de Illapel, dueño de la Libreta de Previsión N.o 127119.

Tenemos el agrado de publicar el retrato del señor Avelino Melo Jara, poseedor del Bono de 5 pesos N.o 14927 que salió premiado con
20,000 PESOS
en el Sorteo de Amortización del 5 de Febrero último.

El señor Melo Jara lejos de dar crédito a las campañas calumniosas de los enemigos ocultos de "La Poderosa", tuvo siempre fe en la corrección de sus procedimientos y contra los consejos de los Agentes de loterías que lo instaban para que abandonara a la Sociedad—para hacer su propio negocio—tuvo siempre fe en ella.

Su fe y su constancia han recibido hoy un merecido premio llevando el bienestar a su modesto hogar de antiguo educacionista.

Tenga Ud. también fé y constancia y verá llegar la fortuna a sus puertas. Si no hoy, será mañana.

"La Poderosa" TEATINOS 333
ARTEMIO GUTIERREZ Y Cía.

(Bernal) 1.4 3|5. Repitió
52 1|5.
ACHO. — Lunes. — 800
(Bernal) 56 a voluntad.
ORIOLA. — Lunes. — 1,000
(aprendiz) 1.7. Repitió
en 1.7 2|5, ambas veces
ñada de General, llegando

MORE. — Lunes. — 800
(R. Acuña) 50 3|5.
rnes. — 800 metros (R.
) 51 2|5. Repitió 400 en

SEPTIMA CARRERA

QUE DE EL. — Lunes. —
metros (V. Jara) 1.3.
CHOCHINGUE. — Lunes. —
etros (E. Cáceres) 25. Jue-
— 400 metros (E. Cáceres)
Repitió 400 en 25.
MPOLAISE. — Véase Cha-
1.a carrera.
LLY WHITE. — Véase 1.a

BEYTAR. — Viernes. —
metros (L. Bravo) 25. Repi-
00 en 24 2|5.

OCTAVA CARRERA

ENERAL. — Véase sexta ca-

RBON. — Viernes. — 600
s (Verdejo) 38.
EETINGS. — Jueves. —
metros (L. Araya) 51. Repi-
00 en 52 1|5.
NFARRONA. — Jueves. —
metros (J. Urzúa) 38.
NISTERRE. — Lunes. —
metros (aprendiz) 1.34 3|5.
OLOCH. — Viernes. — 600
os (J. Vergara) 38 2|5. Com-
1 vuelta suave y repitió 600
1|5.

LAS CARRERAS DE HOY EN LA CANCHA DE EL MONTE

PROGRAMA COMPLETO

Primera carrera, a las 2 P. M. Premio "San Luis". Distancia, 300 metros.

1.—La Mascota, 45 kilos, de don Julio Blanc.
2.—El Lucifer, 36 kilos, de don Cirilo Vilches.
3.—El Desquite, 36 kilos, de don Luis Linan de Ariza.
4.—La Gitana, 35 kilos, de don Daniel Acevedo.
5.—La Reforma, 35 kilos, de don Alamiro Hermosilla.

Segunda carrera, a las 2.30 P. M. Premio "Monte Blanco". Distancia, 250 metros.

1.—El Chegre, 53 kilos, de don Carmelo Alvarez.
2.—El Chino, 53 kilos, de don Ignacio Quiroz.
3.—El Regalo 50 kilos, de don Eduardo Walsen.
4.—El Miraflores 45 kilos, de don Antonio Mesa.
5.—El Machete 45 kilos, de don Felipe Bravo.

Tercera carrera, a las 3 P. M. Premio, $ 500. (Clásico), gran desafío entre Chuflay de don Cirilo Vilches y La Plata de don Daniel Acevedo. Distancia, 200 metros.

Cuarta carrera, a las 3.30 P. M. Premio "La Puntilla". Distancia, 350 metros.

1.—El Cobre 50 kilos, de don Ciro Peña.
2.—El Canario 45 kilos, de don Eduardo Walsen.
3.—El Salmón 45 kilos, de don Samuel Cornejo.
4.—La Verbena 5 kilos, de don Felipe Alvarez.

Quinta carrera, a las 4 P. M. Premio "San Miguel". Distancia, 350 metros.

1.—La Pensativa 60 kilos, de don Felipe Alvarez.
2.—La Tonta 55 kilos, de don Temistocles Parada.
3.—La Gallineta 45 kilos, de don Eduardo Walsen.
4.—La Torcaza 35 kilos, de don Samuel Cornejo.

Nota.—Habrá un tren que sale de Alameda a la 1 P. M. para llegar a las 2 P. M., y de regreso a las 6.10 y 10 P. M. Este último vendrá con un carro especial conseguido por la Comisión.

HIPODROMO CHILE

ECIACIONES Y PRONOSTICOS DE LAS CARRERAS DE LA MAÑANA DE HOY

s atractivos acostumbrados el programa confeccionado para la reunión de la mañana en el Hipódromo de la Pal-

abre la reunión con el pre- Viciosa, sobre 900 metros, don- calidad no es precisamente que impera. Por lo tanto nos- decidiremos a favor del anti- que mejores performances ha do produciendo, y él es Apún- Los placees se los dejaremos elicity y Happy Lass.

En vista que las dos últimas eras de Atlética son buenas nfiaremos la defensa de nues- pronóstico en los 900 metros la 2.a carrera. Sus más serios migos los vemos en Alazán y nders, que son nuestros candi- para los placees.

En los 1,500 metros del pre- "Volcán" nos parece que se le nta una buena oportunidad a il para que abandone la cate- de perdedores. Es nuestro rito junto con Petirrojo y Arrás.

Una verdadera lotería es el io "Vago" sobre 900 metros. de los anotados hay lo me- seis que tienen chances casi valentes. Es así que sin ma- comentarios indicaremos co- nuestros favoritos a Juanilla, Honolulu y Campo Santo en este

Una hermosa carrera promete el premio Vendetta sobre 1,500 en que han conservado su ación 14 animales que tienen opción equivalente por lo bien o que está el handicap. Nos para el primer puesto Tangola, que en sus últimas presentaciones ha estado figurando en la tabla. Para el 2.o y 3.er lugar del marcador señalaremos a Poruña y Riodina.

—El sexto lugar del programa lo ocupa una carrera sobre 900 metros en que se destacan Variable, Xerosis, Ancoa, Alacrán y Gran Maestre. Por su segundo lugar detrás de La Nuez, hace quince días, en esta misma distancia, nos gusta para ganador Variable y para los placees, Xerosis y Ancoa.

Pone término a la reunión el premio Vallenar sobre 1,500 metros. Como creemos que Ever vuelve por sus antiguos fueros y ya que estando bien, sus acompañantes de ahora no pueden ser enemigos, no trepidamos en señalarlo para ganador. La elección de los placees es más difícil, pues, tanto pueden llegar Indino, que el Domingo produjo una buena carrera, como Don César, Chacolí y Telinga que va muy liviana. Para escoltar a nuestro favorito dejaremos a Chacolí con Indino.

RESUMEN

1.a carrera.— Apúntale, Felicity y Happy Lass.
2.a carrera.—Atlética, Alazán y Flanders.
3.a carrera.— Xenil, Petirrojo y Arrás.
4.a.— Juanilla, Honolulu y Campo Santo.
5.a carrera.— Tangola, Poruña y Riodina.
6.a carrera.— Variable, Xerosis y Ancoa.
7.a carrera.—Ever, Chacolí e Indino.

OBABLES MONTAS Y COMPETIDORES PARA LA REUNION DE HOY EN EL HIPODROMO CHILE

CARRERA.— 900 METROS

distilla, 59, N. Oteiza.
llón, 58, A. Nieto.
ity, 56, M. Pérez.
polla, 54, M. J. Silva.
ntale, 53, C. Pombet.
non, 52, A. Villagra.
icón, 52, A. Garay.
Pochilo, 51, R. Hernández.
Xenia, 51, L. A. Zúñiga.
Hila, 50, J. A. Lorca.
Maestro Cantor, 50, no corre.
Happy Lass, 49, J. Osorio.
Xois, 48, L. A. Orellana.
Redward, 48, A. Venegas.
Jota, 48, C. Santander.
Tontonelli, 47, M. Núñez.
Cherry Whisky, 45, J. Pinto.
Colorado Maduro, 44, L. A. Morgado
Espina de Rosa, 43, J. Ibarra.
Filina, 40, A. Sánchez.

2.a CARRERA.—900 METROS

Alazán, 58, E. Canales.
Alicahue, 57, M. Pérez.
Portátil, 56, M. J. Silva.
Atlética, 56, L. A. Orellana.
Madame Bovary, 55, J. Oregón.
Ciñuelo, 55, A. Nieto.
Jettatura, 54, P. Morales.
Sensation, 54, S. Villanueva.
Potasa, 53, A. Venegas.
Madamo, 52, J. Osorio.
My Father, 51, L. A. Zúñiga.
Naveta, 50, C. Pombet.
Mamadeira, 48, J. A. Lorca.
Flanders, 46, A. Sánchez.
Martona, 45, G. Valencia.
Cloé, 44, L. A. Morgado.
Chupilca, 42, J. Pinto.

3.a CARRERA.—1,500 METROS

War Queen, 59, R. Hernández.
Asiático, 56, M. J. Silva.
Glaneuse, 53, J. Oregón.
Xenil, 51, A. Nieto.
Gallión, 50, A. Villagra.
Ferrocarrilero, 49, C. Santander.
Arrás, 48, L. A. Orellana.
Sardónica, 47, A. Lorca.
Mamarracho, 47, A. Venegas.
Holgazán, 46, I. Ibarra.
Petirrojo, 45, J. Osorio.
Omar, 44, M. Núñez.
Sarah, 43, A. Sánchez.
Negro, 42, J. Pinto.

4.a CARRERA. — 900 METROS

Hesperia, 58, E. Canales.
Campo Santo, 55, M. J. Silva.
Desalmado, 54, L. A. Jopia
Rocier, 54, J. Oregón.
Time, 54, A. Nieto.
Name, 53, L. A. Orellana.
Honolulu, 53, M. Pérez.
Trigo, 52, C. Pombet.
Burguesa, 51, L. Guzmán.
Fiero, 50, A. Garay.
Popy, 49, A. Villagra.
Knock Out, 48, A. Venegas.
Willibrodo, 47, J. A. Lorca.
Sir Jorge, 47, J. Osorio.
Juanilla, 45, J. Pinto.

5.a CARRERA. — 1,500 METROS

Tangola, 49, J. Oregón.
Penrod, 55, A. Nieto.
Merengue II, 54, M. J. Silva,
Himalaya, 52, C. Santander,
Poruña, 51, R. Hernández,
Agosto, 51, S. Villanueva,
Veldora, 50, E. Aguilera.
Riodina, 49, S. Jiménez.
Orense, 48, J. Pinto.
Popy, 46, J. A. Lorca.
Soplona, 46, M. Núñez.
Singoala, 45, M. Zúñiga.
Pilín, 44, J. Osorio.
Pasajero, 43, A. Sánchez.

6.a CARRERA. — 900 METROS

La Nuez, 64, C. Pombet.
Constantino, 61, E. Canales.
Alacrán, 60, R. Rodríguez.
Ancoa, 57, J. Oregón.
Almíbar, 56, A. Villagra.
Variable, 55, A. Garay.
Xerosis, 52, L. A. Orellana.
Carbonero, 50, E. Aguilera.
Antilla, 47, no corre.
Gran Maestre, 46, C. Santaider.
Fantomas, 45, M. Núñez.
Acalia, 44, J. Osorio.
Yo, 43, J. Pinto.
Sovereing, 42, A. Sánchez.

7.a CARRERA. — 1,500 METROS

Ever, 60, J. Oregón.
Indino, 52, P. Morales.
Palillo, 51, C. Pombet.
Papamoscas, 50, E. Aguilera.
Telinga, 48, R. Hernández.
Xanthia, 48, A. Nieto.
Don César, 47, J. Osorio.
Golosina, 46, J. Pinto.
Chacolí, 45, S. Jiménez.
Gorgonzola, 44, J. A. Lorca.
Kalmuco, 43, M. Núñez.

DUELAS RAJADAS DE RAULI
De 1 x 0.75 y 1 metro
Vende la Compañía Maderera Malvoa
por grandes y pequeñas partidas.
BOLSA DE COMERCIO, 2.o PISO. Of. 217

Silabario de la Raza
PROFILACTICO NEOSALVARSAN
Para la educación del público, prevención y curación de las enfermedades sociales.
Se ofrece gratuitamente el Silabario de la Raza y se expenden a precios reducidos el PROFILACTICO y el NEO SALVARSAN, en la
LIGA CHILENA DE HIGIENE SOCIAL
BANDERA 166 — OFICINA 8 — CASILLA 3057
Y en todas las principales farmacias de la República.

$ 12.50
carbón de espino, muy buena clase, especial para comerciantes.
Vendo a domicilio.
Bodega "La Patria"
CHACABUCO 15
Teléfono Inglés 188
(Estación)
Nota: Carbón quillay a $ 7.50 de puro tallo.
M-6

¿Dónde puede comprarse?
más barato camisas, calzoncillos, pantalones, ternos de ropa, trajecitos niño, polleras para señoras, guarda-polvos de caballeros, y en general toda clase de ropa para obreros y trabajadores!
En la Fábrica
EL MORRO DE ARICA
SAN PABLO 1060
Nota.— 10 o|o de descuento desde 2 prendas.

Se compran lanas
pelo, recortes sastrería, camisería, crines, cualquier cantidad. Pagamos buenos precios.
Matías Ovalle 440
7-M

Historia de Chile
— POR —
A. DIAZ MEZA
Aprobada por el Ministerio de Instrucción para libro de consulta para los maestros de las escuelas públicas y por el Ministerio de Guerra, como texto de enseñanza para las escuelas del Ejército.
Edición de 350 páginas profusamente ilustrada con más de CIEN grabados.
PRECIO DEL LIBRO
Cuatro Pesos
libre de porte y certificado para todo el país.
Se hacen descuentos por pedidos de más de cinco ejemplares.
Pedidos al autor:
CLASIFICADOR B. 187
SANTIAGO

Espejos
Cristales
Vidrios
Oleografías
Papel Glacier
Por Grandes y Pequeñas Partidas ofrecen:
SCHEGGIA Y BELGERI
SANTIAGO — San Diego 185
VALPARAISO — Av. Pedro Montt 331

CARGA A BODEGAJE
RECIBEN
ERRAZURIZ SIMPSON & Co
IMPORTADORES — EXPORTADORES
INGENIEROS — CONTRATISTAS
LIMITADA
ORDENES: HUERFANOS 1112
BODEGAS: DESVIO BESA -- ESTACION ALAMEDA -- Casilla 715-2317
SANTIAGO

HIPODROMO CHILE

10.as CARRERAS DE VERANO
DOMINGO 4 de MARZO de 1923

PRIMERA CARRERA, A LAS 8.45 A. M.—Premio VICIOSA.—Distancia: 900 metros.—Omnium Handicap.—Inscripción: $ 15.—Premio: $ 1,500 al primero.

PREPARADOR	DUEÑO	NOMBRES	PESO	EDAD	SANGRE	PADRE	MADRE	TRAJE DEL JINETE
P. Oyarce	C. Amaro	1 Modistilla	59	4	31|32	L. Saunterer	Minita	Granate, m. azulino, g. blanca.
D. Sandoval	Lycaso	2 Carillón	58	4	F	Flo	Carnation	M., bl. y n. en r., m. y g. neg.,
A. Rodríguez C.	F. Marín	3 Felicity	56	4	F	Duckenfield	Admiration	Grosella.
Sdo. Silva	L. A. Lois	4 Pimpolla	54	3	15|16	Longchamps	Lady Ivy	Bl. f. n. y l., c. l., m. verd., g. ros.
O. Fuenzalida	U. Verdugo	5 Apúntale	53	4	1|2	Altanero	Chilena	Verd. est., ro., m. verdes, g. rosada.
E. Escobar	Santa Luisa	6 Grignon	53	4	F	Burlesco	Delicada	Lacre, m. lacre y oro, g. lacre.
J. R. Vigouroux	M. Pérez L.	7 Rubicón	52	4	F	Marte II	Bárbara	Verde y amarilla en ruedas g. am.
E. Emeres	Los Andes	8 Pochilo	51	3	F	Pibe	Fatinitza	Blanca f. azul, bl. br. a., g. caqui.
A. Zúñiga	M. Prado	9 Xenia	51	3	F	Scorpio	Old Lady	Caqui.
Propietario	J. Donati	10 Hila	50	5	F	Etolo	Grosella	Rosado y negro en ruedas.
Propietario	D. Galaz	11 Maestro Cantor	50	6	F	Duc d'Albe	La Dorada	Amarillo y lacre.
J. B. Molina	P. Leiva	12 Happy Lass	49	5	1|2	Sea Blaze	Chilena	Lacre est. bl., m. y g. lacres
R. Ramírez	Imposible	13 Xois	43	3	F	Olascoaga	Ononyma	Am. y neg. l., m. blancas, g. neg.
J. S. Navarro	Rosicler II	14 Redward	43	3	F	Rosicler II	Brillantina	Amarilla, m. rosadas, g. mor. osc.
F. Corvalán	S. Guerra	15 Jota	48	4	1|2	Scarron	Chilena	Rosada cue. n., m. ros., g. negra.
A. Luna	Good Hope	16 Tontonelli	47	6	F	Altanero	Chilena	Blanca al. a., m. azules, g. blanca.
L. A. Urbina	El Maldonado	17 Cherry Whisky	45	5	F	Barsac	S. Drogrose	Celeste, m. y g. lacres
C. Morris	Albión	18 Colorado Maduro	44	3	1|2	Siberién	Chilena	Azul faj. nar., m. az. f. nar., g. nar.
O. Mauret	Ogro	19 Espina de Rosa	43	4	1|2	Ogro	Chilena	C. de v. y o. en r., m. y g. oro.
Sdo. Silva	G. Garmendia	20 Filina	40	3	1|2	Comisario II	Lula	Azul, m. azules br. bl., g. blanca.

SEGUNDA CARRERA, A LAS 9.15 A. M.—Premio VIANA.—Distancia: 900 metros.—Omnium Handicap.— Inscripción: $ 15.—Premios: $ 1,500 al primero.

PREPARADOR	DUEÑO	NOMBRES	PESO	EDAD	SANGRE	PADRE	MADRE	TRAJE DEL JINETE
R. Ramírez	Partenope	1 Alazán	58	3	F	Siberien	Picaruela	Verde, m. verdes br. bl., g. lacre.
C. Ruz	V. Jofré	2 Alicahue	57	5	1|2	Diablo	Chilena	Azul lu. am., m. y g. granates.
Sdo. Silva	L. A. Lois	3 Portátil	56	3	F	Lechuguino	Olmita	Bl. f. n. y l., c. l., m. bl., g. neg.
J. Rojas	E. Cifuentes	4 Atlética	56	3	F	Huenchn	Chilena	Oro cruz neg., m. y g. oro.
J. F. Salinas	E. de Caballería	5 Madame Bovary	55	5	F	Brasil II	Carnation	Col. y c. p. m., m. y g. col. y c p m
D. Sandoval	L. Contreras	6 Ciñuelo	55	6	1|2	Posseur	Chilena	Cereza f. am., m. cereza, g. amar.
J. Cavieres	H. Candia	7 Jettatura	54	3	F	Last Reason	La Nonita	Azul, M. azules br. oro, G. oro
A. Luna	E. Fellú	8 Sensation	54	3	F	Sandridge	Syd Ayres	Cho. y la. a cu., M. chocol., G. lacre
A. Rodríguez O.	J. Salas	9 Potasa	53	3	7|8	Pirapó	Soberbia	Azul marino, M. lilas, G. lila.
J. B. Molina	P. Leiva	10 Madamo	52	4	A A	Sea Blaze	Ain Zara	Lac. est. bl., M. lacres, G. lacre
A. Zúñiga	L. A. González	11 My Father	51	4	3|4	Filipo	Irma	Oro y negro en ruedas, G. negra.
O. Fuenzalida	U. Verdugo	12 Naveta	50	4	7|8	Alanés	20 de Febrero	Verde est. ros., M. verdes, G. rosada
P. Rojas	D. Amaro	13 Mamadeira	48	4	F	Crescendo	Ballotage	Turquesa, M. turquesa, G. marrón
J. Haute	A. Urrutia	14 Flanders	46	4	F	Pimental	Bamba	Guin. y ne. l., M. g. n. l. p. n., G. Ne,
R. Amaro	E. Hayden	15 Martona	45	3	1|2	Filipo	Chilena	Ne. bo. o., M. ne. y o. en r. G. n. b. o,
E. Muñoz	Piccadilly	16 Cloé	44	3	F	Burlesco	Altona	Tango y café litado, G. café.
E. Emeres	C. Salgado	17 Chupilca	42	4	15|16	Alanés	Migraine	Col. osc., M. col. osc. G. verde nilo

TERCERA CARRERA, A LAS 9.45.—Premio VOLCAN.—Distancia: 1,500 metros.—Omnium Handicap—Inscripción: $ 20.—Premios: $ 2,000 al 1.o

PREPARADOR	DUEÑO	NOMBRES	PESO	EDAD	SANGRE	PADRE	MADRE	TRAJE DEL JINETE
E. Emeres	Los Andes	1 War Queen	59	4	F	Pimental	Kirry	Blan. f. az., M. blancas br. a., G. az
A. Guerra	Progreso	2 Asiático	56	6	1|2	St. Andrew	Sin antecedent.	Gris per., M. gris per. br. v. G. ver
P. Boncerio	Santiago	3 Glaneuse	53	4	F	Burlesco	Silene	Verde c. azul, M. azules, G. azul.
Propietario	L. Devenas	4 Xenil	51	3	F	Olascoaga	Athis	Azul, M. amarillas, G. tricolor.
E. Escobar	Santa Luisa	5 Gallión	50	5	F	Melbourne	Calcutta	Lacre, M. lac. y oro lis., G. lacre
J. B. Castro	E. Molina	6 Ferrocarrilero	49	5	F	Edward Low	Superiora	Azull. c. p., G. azulino, G. perla
C. Morris	O. Bernestein	7 Arrás	48	5	A A	Medallión	Rose Feat	Neg. f. col., M. negs. br. col. G. col
P. Rojas	E. Donoso	8 Sardónica	47	4	A A	Sir Samuel	Craschef	Rosada, M. rosadas, br. ne., G. neg
L. A. Benítez	L. Portales V.	9 Mamarracho	47	3	F	Lauderdale	Mechizada	Chocol., M. chocol. br. oro, G. oro
A. Luna	F. Romero	10 Holgazán	46	5	F	Jack's Green	Riviera	Guinda, M. blancas, G. esmeralda
E. Orellana	L'Aiglion	11 Petirrojo	45	4	F	Pirapó	Culata	Amarilla, M. chocolate, G. chocolate
R. Espejo	Arribano	12 Omar	44	6	F	Oviedo	Roseate Hue	Verde y salmón listado, G. verde.
G. de la Cerda	R. Moreno	13 Sarah	43	5	F	Viraró	Quichua	Arleq. cu. a, M. lacres pu. a., G. arl
C. Morris	Seudónimo	14 Negro	42	3	F	Siberien	Fille du Soleil	Azul y oro en ruedas, G. azul b. or

CUARTA CARRERA, A LAS 10. 15—Premio VAGO.—Distancia: 900 metros.— Omnium Handicap.—Inscripción: $ 15.—Premio: $ 1,500 al 1.o

PREPARADOR	DUEÑO	NOMBRES	PESO	EDAD	SANGRE	PADRE	MADRE	TRAJE DEL JINETE
P. Rojas	El Milagro	1 Hesperia	58	5	F	Eclair II	Ormodia	Salm. lunares negros, G. blanca
R. Ramírez	Yelcho	2 Campo Santo	55	3	F	Burgomaster	Lhassa	Cobre.
J. 2.o Vaccaro	Diana	3 Desalmado	54	5	1|2	Comisario II	Chilena	Azul, M. rosadas, G. oro.
J. S. Navarro	Rosicler II	4 Rocier	54	4	F	Rosicler II	Magnética	Amarilla, M. rosadas, G. morada
D. Sandoval	L. Contreras	5 Time	53	4	31|32	Alanés	Rose White	Cer. f. ama., M. cereza, G. amarilla
Pripietario	C. Ruz	6 Name	53	4	15|16	Cronwell II	Sirius	Rosada, M. amarillas, G. negra.
J. Vásquez	Progreso	7 Honolulu	53	5	F	Crescendo	Crescide	Gris per., M. gris per br. v., G. ver
O. Fuenzalida	U. Verdugo	8 Trigo	52	4	F	Siberien	Picaresca	Ver. est. rosa., M. verdes, G. rosada
A. Luna	S. Agliati	9 Burguesa	51	6	31|32	Harlington	Oriflama	Blan. lun. ver., M. lacres, G. tricolor
O. Mauret	Ogro	10 Fiero	50	3	1|2	Ogro	Chilena	C. dev. i o. en r., M. oro, G. oro
E. Escobar	Santa Luisa	11 Popy	49	4	F	Pibe	Guinea	Lacre, M. lac. y oro lis., G. lacre
Propietario	A. Caro	12 Knock Out	48	4	1|2	Gonin	Chilena	Lacre, M. lacres, G. azul
Eto. Muñoz	D. Olea	13 Willibrodo	47	6	7|8	Le Roy d'Is	Juguetona	Salmón y ver. por mitad, G. verde
J. R. Vigouroux	Cruz Lila	14 Sir Jorge	47	4	A A	Sir Samuel	Hiancras	Am. cru. lila, M. amarillas, G. lila
V. Jofré	María	15 Juanita	45	3	F	Etolo	Epopeya	Colorada, M. col. y ne. en r., G. negra

QUINTA CARRERA, A LAS 10.45. —Premio VENDETTA.—Distancia: 1,500 metros—Omnium Handicap.—Inscripción: $ 20.—Premio: $ 2,000 al 1.o

PREPARADOR	DUEÑO	NOMBRES	PESO	EDAD	SANGRE	PADRE	MADRE	TRAJE DEL JINETE
R. Cárdenas	Columbia	1 Tangola	59	4	F	El Tango	Kasala	Rosada, M. blancas, G. blanca.
J. Cuevas	H. Candia	2 Penrod	55	3	F	Altanero	Queen City	Azul, M. azules br. oro, G. oro
R. Ramírez	A. León A.	3 Merengue II	54	6	F	Obrizo	Mermaid	Solf. ad. neg., M. solferinas, G. negra
J. B. Castro	F. Falcón	4 Himalaya	52	5	F	Eclair II	Villa	Blanca, azul y lacre, G. azul, am. y v.
E. Emeres	S. Polloni	5 Poruña	51	3	F	Pirapó	Doncella	Oro, M. oro br. negros, G. negra
C. Morris	Albión	6 Agosto	51	5	1|2	Siberien	Sin antecedent.	Azul faja na. azul. faj. na., G. naranj.
E. Muñoz	Santiago	7 Veldora	50	5	31|32	Olascoaga	Pierrette	Ver. v. azul, M. azules, G. azul
U. Duque	Urbión	8 Riodina	49	6	F	M. Flower	Armida	Salmón, M. verdes, G. verde
J. Haute	El Debut	9 Orense	48	5	F	Index	Orianda	Verde, M. verd. ani. bl., G. negra
E. Escobar	Santa Luisa	10 Popy	46	4	F	Pibe	Guinea	Lac. M. lacre y oro list., G. lacre
C. Pérez	R. Pizarro	11 Soplona	46	6	F	Oviedo	Chismera	Oro y verde listado, G. oro.
A. Zúñiga	Lonquimay	12 Singoala	45	4	F	Asturiano	Delight	Negra faja oro, M. negras, G. oro
P. Rojas	Cruz de Oro	13 Pilín	44	5	F	Pibe	Black Pudding	Naranja, M. negras, G. negra
O. Fuenzalida	R. Armas	14 Pasajero	43	4	1|2	Meltonian	Chilena	Rosada, M. habano, G. habano.

SEXTA CARRERA, A LAS 11.15 A. M.—Premio VIÑITA.—Distancia: 900 metros.—Omnium Handicap.—Inscripción: $ 15.—Premio: $ 1,500 al primero.

PREPARADOR	DUEÑO	NOMBRES	PESO	EDAD	SANGRE	PADRE	MADRE	TRAJE DEL JINETE
Sdo. Silva	A. Huerta	1 La Nuez	64	4	15|16	Gonin	Nutmeg	Cereza, m. y g. cereza y negra.
J. Donati	Urbión	2 Constantino	61	7	55|64	Constant	Meva	Salmón, m. y g. verdes
Propietario	R. Amaro	3 Alacrán	60	4	3|4	Rodilard	Djenan	Lila.
J. F. Salinas	A. Pérez de C.	4 Ancoa	57	4	1|2	Alanés	Chilena	Terracota
C. Pérez	Rex	5 Almíbar	56	3	F	Ben	Amy	Roja, m. rojas, g. negra.
Propietario	F. Poblete	6 Variable	55	4	1|2	Scarron	Chilena	Verde c. am., m. verdes, g. am.
R. Ramírez	Exito	7 Xerosis	52	3	F	Olascoaga	Faye D	Blanco ani. l., m. y g. blanco ani.
O. Mauret	Ogro	8 Carbonero	50	5	1|2	Ogro	Chilena	C. de v. y o. en r., m. y g. oro.
C. Ruz	P. Honmywell	9 Antilla	47	4	F	Rolando II	Holanda	Blanco y negro a cuadros.
A. Luna	Good Hope	10 Gran Maestre	46	4	F	L'Ayglon	Prin. Devota	Blanca, m. azules, g. blanca.
D. Sandoval	La Granja	11 Fantomas	45	4	3|4	Faneo	Cuyanita	Naranja, m. blancas, g. negra.
Propietario	G. de la Cerda	12 Acalia	44	5	F	Buchardo	Artemisa	Rosada, m. rosadas, g. azul.
R. Ramírez	E. Carvacho	13 Yo	43	4	7|8	Rob Roy III	Pirouette	Verde, m. verdes, g. café.
P. P. Cancino	R. Pinto	14 Sovereing	42	3	F	Prestige	Kermesse	Café cin. paja, m. café y paj. g. paj.

SEPTIMA CARRERA, A LAS 11.45 A. M.—Premio VALLENAR.—Distancia: 1,500 metros.—Omnium Handicap.—Inscripción: $ 20.—Premio: $ 1,500 al primero.

PREPARADOR	DUEÑO	NOMBRES	PESO	EDAD	SANGRE	PADRE	MADRE	TRAJE DEL JINETE
R. Cárdenas	Columbia	1 Ever	60	5	F	El Pícaro	Altona	Rosada, m. y g. blancas.
R. Díaz	J. A. Leyton	2 Indino	52	4	F	Etolo	Kosima	Amarillo claro, g. turquesa.
Propietario	F Peralta	3 Palillo	51	5	F	Pirapó	Semifusa	Rosada, g. verde.
P. Boncerio	Santiago	4 Papamoscas	50	4	F	Pirapó	Semifusa	Verde, g. azul.
E. Emeres	Los Andes	5 Telinga	48	3	F	Turín	Peccavi	Blanca, g. azul.
Propietario	L. Devenas	6 Xanthia	48	3	F	Olascoaga	Glossary	Azul, m. amarillas, g. tricolor.
F. Poblete	A. Urrutia	7 Don César	47	3	F	Etolo	Rochela	Guinda, g. negra.
Propietario	J. B. Ramírez	8 Golosina	46	5	F	Melbourne	Oranaise	Az. y neg. list., m. azul p. neg. g. na
L. Duque	Urbión	9 Chacolí	45	5	F	San Jorge	Cholita	Salmón, m. y g. verdes.
Propietario	J. Méndez F.	10 Gorgonzola	44	4	F	Edward Low	Burla	Lacre y negro por mitad, g. lacre.
M. Reyes	Kalmuco	11 Kalmuco	43	5	F	Siberien	Rib Rat	Morada, g. naranja.

PRONOSTICOS DE ALGUNOS DIARIOS Y REVISTAS PARA LA REUNION DE LA MAÑANA DE HOY EN EL HIPODROMO CHILE

DIARIOS Y REVISTAS	1.a carrera	2.a carrera	3.a carrera	4.a carrera	5.a carrera	6.a carrera	7.a carrera
"La Nación"	Apúntale Felicity Happy Lass	Atlética Alazán Flanders	Xenil Petirrojo Arrás	Juanilla Honolulu Campo Santo	Tangola Poruña Riodina	Variable Xerosis Ancoa	Ever Chacolí Indino
"Los Tiempos"	Apúntale Carrillón Felicity	Madamo Flanders Atlética	Sarah Xenil Glaneuse	Honolulu Campo Santo Fiero	Penrod Poruña Veldora	Alacrán Xerosis Variable	Don César Chacolí Ever
"La Huasca"	Apúntale Happy Lass Jota	Alazán Atlética Potasa	War Queen Xenil Sardónica	Honolulu Campo Santo Rocier	Tangola Soplona Orense	Xerosis Variable Acalia	Ever Golosina Indino
"Deutsche Zeitung"	Felicity Apúntale Xenia	Madamo Chupilca Alazán	Glaneuse Omar Sardónica	Sir Jorge Honolulu Campo Santo	Penrod Poruña Veldora	Fantomas Variable Ancoa	Ever Indino Don César

Frente a la pantalla

por ALBERTO INSUA

Una novela de Claude Farrère— l autor de "L'homme qui assasi- a"—se desarrolla en Marruecos, n el Marruecos francés. Dejando arte la anécdota sentimental, es- e libro de Farrère constituye un ermoso y vibrante elogio de la olonización francesa. No ha de xtrañar, por lo tanto, que "Les ommes nouveaux" hayan sido lmados casi inmediatamente después de su aparición en volumen. odos los cinematógrafos de Pa- ís proyectan—o proyectarán—esa película.

La he visto hace noches en la igantesca sala de Gaumont. Lo rimero que surge en la pantalla s un mapa del noroeste africano, obre el cual se va extendiendo, omo una mancha de aceite, la pa- ificación francesa. Es un gráfico nimado. La mancha de aceite de yautey se ha extendido por todo l Rif medio y meridional en me- os de una década. Es prodigioso envidiable. Es el milagro de Ar- elia, que se repite.

Luego, a lo largo de la película, parecen numerosas imágenes del arruecos roturado, irrigado, ur- anizado por los franceses. Las arreteras, los pantanos, los puer- os, las ciudades... "Les hommes ouveaux" — medio aventureros, edio apóstoles—viven allí en con- iciones materiales que no desde- arían los antiguos virreyes. Con oluntad y con audacia han cons- tuído ese emporio colonial, y lo isfrutan. Hacen bien. ¿Cuándo rá el otro Rif, el norteño, el de spaña, algo semejante? Cuándo odremos ir los novelistas españo- s a novelar a Marruecos, no un arruecos de pesadilla y de mar- rio, sino un Marruecos útil y en az?

Por si fuera poco la película de arrère, también se proyecta es- os días una de Casablanca. Mag- ífico puerto. Admirable ciudad de 00,000 habitantes. Avenidas a la uropea. Hoteles y palacios de un stilo llamado franco-morisco. (El stilo es lo de menos. Lo impor- nte es acusar la simpatía, la fu- ón galo-marroquí). Casablanca ene automóviles y autobuses y un rvicio de limpieza y de riego gual al de París". Los coloniza- ores han dejado subsistir las ca- ejuelas pinas y tortuosas y los ocos seculares. Respetuosos de la adición, han construído al lado e la ciudad primitiva y leprosa ciudad nueva, confortable y lim- a. El europeo vive en Casablan- como en Europa, con la ven- ja del cielo azul y de la dulzura oñal e invernal. El moro cree vir morunamente; pero... la va- una es obligatoria y se practica, hace falta, al aire libre.

¿Cuándo será Melilla otra Casablanca? La mirada española no uede contemplar las "films" del arruecos francés sin nublarse un oco. ¿De envidia? Nó. De triste- . ¿Será—terminantemente—que spaña, descubridora y fecunda- ora, no sabe colonizar, no sabe ad- inistrar?

Sería oportuno proyectar en Es- ña estas películas. Acaso deter- inasen un prurito de emulación, imitación y de competencia jus- . Es difícil admitir que, al fin ncauzada la civilización del Ma- uecos hispano, no contase con al- nos "hombres nuevos" con al- nos españoles nuevos, escarmen- dos y aleccionados por los últi- os desastres. Individualmente, en mérica, el español triunfa. Has- , ahora, Marruecos, no ha sido ra nosotros una tierra de emi- ración, en la que se enraízan las mas, sino una tierra de combate. s preciso enseñar a los españo- s a pensar en Marruecos como en na tierra de ventura y de paz. o hay esfuerzo donde falta la ilu- ón.

* * *

—¡Las películas del Ruhr! He sto anoche las escenas de la ocu- ación de Essen por los franco- lgas. Los soldados me han pa- cido muy jóvenes, muy saluda- es y muy limpios: soldados de upación pacífica, de invasión anca... El general Degoutte tie- una testa de felino doméstico y mpático. No sé si el gato se vol- rá tigre... Cruzan las calles de sen numerosos "autos" ametralla- ores y un buen golpe de Caballe- francesa... En algunas esqui- s se yerguen, por si acaso, las etralladoras... Pero los alema- s—al menos los de la película— parecen animados de un espí- u belicoso. Curiosean... Cuchi- ean... Cuando los grupos son masiado compactos, un soldado ancés, con un simple ademán de brazos, los disuelve.

Essen, con su selva de chime- as, con sus altos hornos, con sus úas gigantes, obliga a cerrar los os y a pensar en 1914... Gui- rmo II, Krupp, los cañones im- acables que rindieron los fuertes Lieja y allanaron el camino de arleroi... Essen, ahora, en po- er de Francia.

El cronista no comparte esta ea de "revanche", ni opina que uivalga a un desquite de la in- sión alemana la ocupación pací- a de la cuenca del Ruhr. Quien visto Reims y Verdún arrasa- s no puede entrar en este or- n de comparaciones. Pero una sa es indudable: que muchos anceses ven "une petite revanche" en la operación, tan aleatoria, de Poincaré, y que estos franceses, que han sufrido tanto, no pueden impedir, en el "cine", pequeñas exclamaciones de júbilo cuando ven "a sus soldados" en Alemania.

La película del Ruhr es aplaudida, muy aplaudida... Un señor viejo exclamaba junto a mí:

—"Nous voilá!... Nous voilá!

Y, como respondiéndole indirectamente, un espectador joven le explicaba a su esposa:

—¡Ah, es una operación difícil y cara! Puede costarnos mucho; pero, una vez comenzada, tenemos que proseguirla hasta el fin.

Como ese espectador joven piensan "casi todos" los franceses. "Casi todos", porque ya conoce el lector las reservas de algunos de los radicales-socialistas de la Cámara, y no los del Senado) y la oposición absoluta y ruidosa de los comunistas.

* * *

Por cierto que la sesión del 18 de Enero en el Palais Bourbon, donde menudearon los palos, las trompadas y las zancadillas, no pudo ser "filmada" por ningún operador cinematográfico. Hubiese tenido un éxito enorme. En esto de confundir el hemiciclo con un "ring" se parecen todos los latinos. Yo creía a los diputados de Francia menos efervescentes que los italianos y los españoles. Pero no hay tal... La cuestión de la inmunidad parlamentaria, con motivo del caso de F. Cachin, les ha llevado a levantarla el día 18 en una forma contundente... Unos y otros se tomaron la justicia por su mano, mientras, desde su alto escaño de la derecha—como desde un tendido—, vociferaba y braceaba León Daudet.

¿Espectáculo lamentable? Nó; divertido y eterno. Ciertas situaciones parlamentarias, en todos los países, sólo se resuelven así. En una Cámara patriota y nacionalista, ¿qué han de hacer los de la extrema izquierda sino explotar todas las ocasiones de escándalo?

El país, como el Parlamento, da más votos a Poincaré que a monsieur Cachín. Y la película de la Cámara interesa menos, mucho menos, que la película del Ruhr. Nadie se preocupa aún del epílogo. Es una película de episodios, que acaba de comenzar.

ALBERTO INSUA.

PARA LOS NIÑOS

EL GATO EQUILIBRISTA

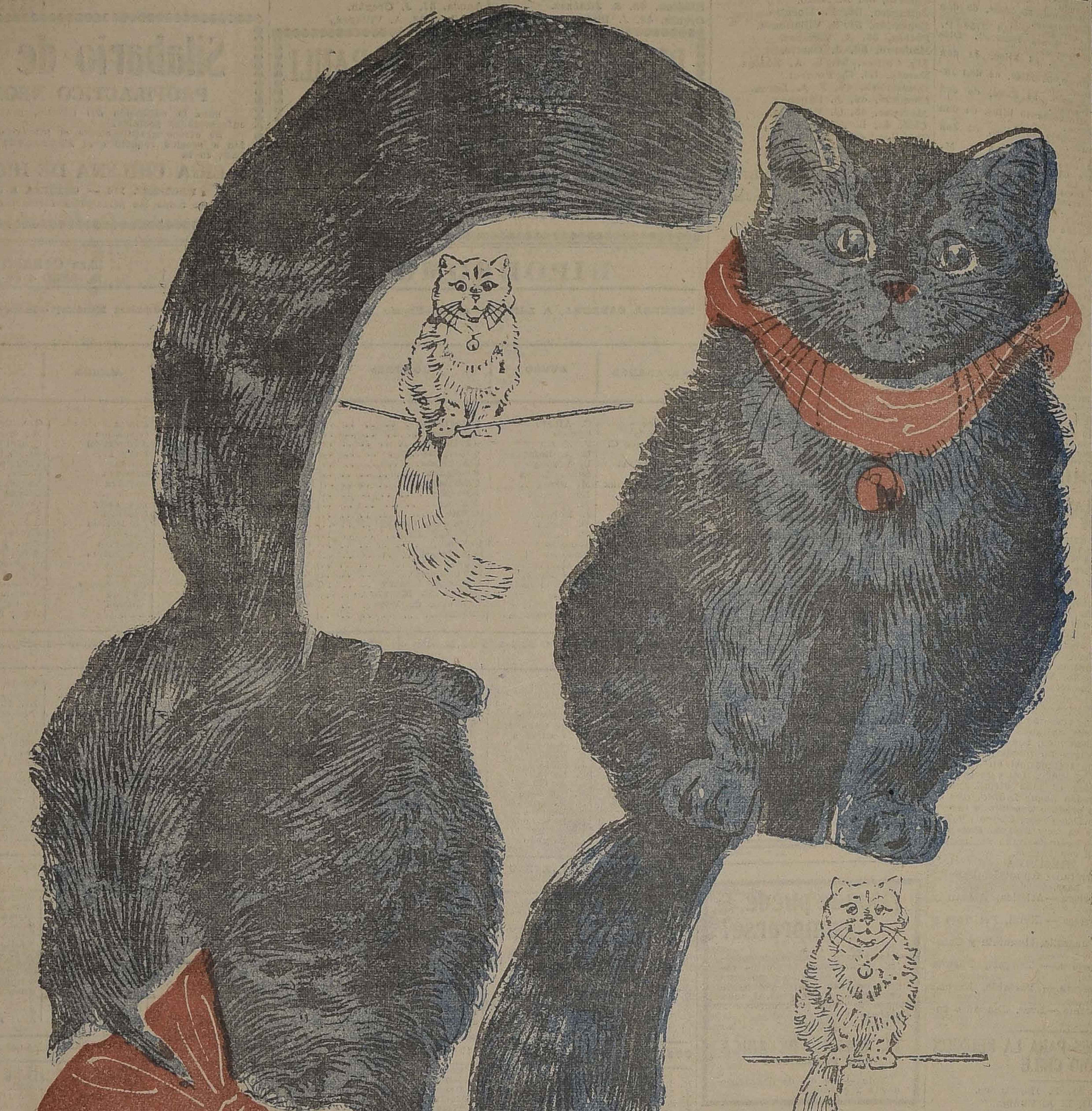

Recórtense las dos figuras y péguense cuidadosamente una contra la otra, interponiendo entre ellas, si es posible, una hoja de cartulina o papel grueso. Antes de que se seque la goma, introdúzcase una moneda en el sitio señalado con un círculo, en la cola del gato.

Así se podrá colocar el gato en cualquiera de las dos formas indicadas en las figuras pequeñas.

Los misterios de Londres

Hace varios meses, desapareció de su domicilio de Londres la señora Alicia Hilda Middleton, esposa de un oficial de la Marina mercante.

La policía practicó diligencias para encontrarla; pero todas resultaron inútiles. Los agentes recorrieron diversos distritos, en los cuales había habitado aquella señora, y por fin llegaron a Regents Park, donde últimamente se señalaba la estancia de la desaparecida.

Mistress Alicia habíase hospedado en la casa de uno de los sastres de moda de Londres, Mr. Cecil Arthur Maltby, en el número 24 de Park Road.

Mientras practicaba pesquisas la policía, el sastre había adoptado una conducta excesivamente extravagante, que llamó la atención de la vecindad.

Comenzó por clavar las puertas y ventanas de su morada, luego cortó el agua, el gas y la luz eléctrica; atrincheró todas las entradas y se opuso a que nadie penetrase allí, ni siquiera con objeto de proveerle de víveres para su subsistencia.

La policía puso sitio a la casa, a fin de introducirse en ella al menor síntoma que lo justificase; pero como nada de extraordinario ocurría, los agentes, respetuosos con la ley, no se entrometieron en la vida del extraño inquilino.

Cuando la policía supo que la señora desaparecida había habitado en el domicilio de Cecil Maltby, llamaron a éste para que declarase cuanto supiera acerca de mistress Alicia.

El sastre, desde uno de los balcones, contestó que había conocido a ésta hace un año, en ocasión de hallarse ausente su esposo; que en Junio pasado la señora se trasladó a la casa que ocupaba Cecil, y que en Agosto se había ausentado, sin que desde entonces hubiera vuelto a oír hablar de ella.

Los representantes de la autoridad comunicaron a sus jefes las anteriores manifestaciones, juntamente con los detalles de la conducta rara que observaba el sastre. En vista de ello, las autoridades sanitarias libraron una autorización para que los agentes entraran en el cuarto con el pretexto de que la casa se encontraba en peligrosas condiciones de salubridad por haber sido cortados el agua y el gas desde hacía dos semanas, fecha en que se atrincheró el sastre en su domicilio.

Varios policías y agentes de las oficinas sanitarias penetraron en la casa y llamaron a la puerta del cuarto de Cecil Maltby. Este contestó manifestando el propósito de no franquear la entrada.

En su consecuencia, las autoridades recurrieron a la violencia. Cuando éstas penetraron en el cuarto, Cecil Maltby se disparó con un revólver un tiro en la cabeza, que le produjo la muerte en el acto.

Reconocida la casa, encontraron en el inmediato cuarto de baño y dentro de la tina sin agua, el cuerpo de mistress Alicia, [illegible]do y en completo estado de descomposición.

Los médicos que lo reconocieron no podían certificar la causa de la muerte. Lo único que afirman es que el cuerpo ha permanecido allí lo menos desde hace tres meses.

El cadáver se hallaba envuelto en una sábana, y sujeta a ella con un alfiler veíase una etiqueta en que, escrito con lápiz, se lee: "A la amada memoria de A. H. M. que se suicidó el 19 de Agosto." Otros papeles, escritos en términos análogos, se encontraron prendidos en las dos puertas del dormitorio.

Una muchedumbre de más de dos mil personas presenció la entrada de la policía en la casa, que había sido anunciada en los periódicos.

EL GRAN REMEDIO UNIVERSAL

Nitro Ozona Lowe-Weissflog, el único comprobado por medio de la radiografía que cura tuberculosis (tisis). Pruebas a la vista. Afamado desde 1887. Cura radicalmente hígado riñones, del estómago pulmonía, bronquitis, laringitis asma, hipertrofia, diabetes, albuminuria, reumatismo, hidropesía, obesidad, raquitismo, epilepsia, apoplegía, anemia, catarro intestinal, disentería, apendicitis peritonitis, almorranas, fístulas, furúnculosis, quemaduras, picaduras venenosas, enfermedades piel, sangre, enfermedades secretas. Prodigioso en aneurisma, en enfermedades del corazón, cerebro, vista, espina dorsal, etc. Viruela peste negra, hemorrágica, peste bubónica, tifus, pestes y fiebres en general, son vencidas a las pocas horas con repetidos lavados intestinales y tomas. Igual tratamiento para demás enfermedades. Catecismo Nitro-Ozona, consúltelo todo enfermo, sea cual fuere el mal encontrará el medio seguro de sanar radicalmente. Remítolo gratis a quien lo pida.

Claras 149.—Teléfono 1830.—Casilla 332.—Droguería Daube. —Boticas principales

LUIS LOWE

AUTOCAMION

Completamente garantido, recién ajustado. Véndese : : : de OCASION : : :

Huérfanos 1243

PARA TEÑIR EL CABELLO Y BARBA USE UD.

TINTURA ARAUCANA

NEGRO, CASTAÑO, OSCURO, CLARO Y RUBIO

FRASCO: $ 3.80

Pídase en Boticas.

FABRICA NACIONAL DE SILLAS

"GRAN RAPID"

CALLE ANTOFAGASTA 2130
Av. BEAUCHEF 1409, Costado Poniente del Parque, entre Parque Cousiño y Av. Club Hípico

Esta silla vale 80 pesos docena; es de madera de lingue y tapizada en cuero

Esta Fábrica es la única en el país que puede atenderlo a su entera satisfacción.

Esta Fábrica tiene sillas de todas clases, desde SESENTA PESOS DOCENA, hasta trescientos pesos.

No compre sillas sin visitar primero la Exposición permanente que tiene la "Gran Rapid", en calle Antofagasta 2130; todos sus precios están fuera de toda competencia. Su variado surtido hace que nadie salga de la Fábrica sin comprar.

Sillas de doblar, para playas y biógrafos o circos, se hace a cinco pesos cada una, la mejor y más resistente en su género.

Esta Fábrica tiene depósito en Valparaíso, en calle 12 de Febrero N.o 54, donde vende a los mismos precios de Fábrica, recargando sólo el flete de Ferrocarril.

Señor O. Pinochet L.— Calle Antofagasta 2130.—Sírvase mandarme, sin compromiso para mí, su catálogo de sillas.

NOMBRE ....
CIUDAD ....
CALLE ....

Todo pedido de provincia debe venir acompañado de su valor. M.—5

PIANO ALEMAN DE FAMA MUNDIAL
GRIMM & KERN
AHUMADA 99 - MONEDA 990

¡Qué molestia es un catarro!

¡El catarro es peligroso! ¡Ud. puede evitarlo! ¿Padece Ud. obstrucción de la nariz? ¿Siente Ud. como si se le cerrase la garganta? ¿Tiene Ud. resfriados? Déjese de tomar medicinas y pruebe.

UNA CREMA SANATIVA
Mentholatum
Indispensable en el Hogar

Descarga la cabeza y ataca el catarro donde se encuentre. Ud. bendecirá el día en que comience a usarlo. Para dolores, inflamaciones, enfermedades de la piel, golpes contusos, cortadas, eczema, picaduras de insectos, urticaria, sarpullido, panadizo, etc.

De venta en las Farmacias y Droguerías

Unicos Fabricantes:
The Mentholatum Co., Buffalo, N. Y. E. U. A.

DAUBE y Cía.
SANTIAGO — VALPARAISO
CONCEPCION

Notas Políticas y Parlamentarias

EN LA PROXIMA SEMANA SE PRESENTARA A LA CAMARA EL PROYECTO DEL EJECUTIVO SOLICITANDO LA AUTORIZACION PARA PAGAR A LOS EMPLEADOS PUBLICOS

La Junta Central Radical celebrará sesión ordinaria el Martes próximo, a las 9.30 P. M.

Los comitées parlamentarios aliancistas han pedido a los diputados de la moyoría que concurran a las sesiones próximas

En la sesión del Martes la Cámara designará la Comisión parlamentaria que estará encargada de investigar los fundamentos de los denuncios del senador señor Echenique

SUELDOS DE LOS EMPLEADOS PUBLICOS

En la próxima semana, el Ministro de Hacienda, señor Rodrígues, presentará a la Cámara el proyecto definitivo sobre autorización para pagar los sueldos del personal de la Administración Pública y que consulta también fondos para cancelar las obras públicas ya construidas y atender al servicio de aprovisionamiento del Ejército, Marina, Policía, Carabineros, etc.

Los Comitées Parlamentarios de la mayoría han llamado a los diputados que se encuentran ausentes de la capital, encareciéndoles la necesidad de que concurran a todas las sesiones de la próxima semana, a fin de apoyar las peticiones y proyectos del Ministerio.

En la próxima semana se adelantará y finiquitará la gestión iniciada por el Ministro señor Ruiz, procurando un acuerdo que facilite el despacho de la ley que presentará el Ministro de Hacienda, sin rebaja o reducciones de los sueldos de los funcionarios.

COMISION PARLAMENTARIA

En la sesión de la Cámara, del Martes próximo, se propondrá el personal de la Comisión investigadora acordada designar a raíz de los graves denuncios formulados por el senador señor Echenique, sobre participación de congresales en la tramitación de negocios de particulares con el Fisco.

Previamente los Comitées Parlamentarios cambiarán ideas entre sí y propondrán al presidente de la Corporación a las personas que deben integrar dicha Comisión.

JUNTA CENTRAL RADICAL

La Junta Central Radical celebrará el Martes próximo, a las 9.30 P. M., sesión ordinaria.

PRESIDENTE DE LA CAMARA

Desde ayer se encuentra en Santiago el presidente de la Cámara, don Pedro Rivas Vicuña. Como se sabe, el señor Rivas Vicuña realizó en los últimos días una jira por el departamento de Puchacay, donde fué objeto de delicadas atenciones y festejos de parte de sus numerosos amigos personales y políticos.

MANDATO PARLAMENTARIO

"Valdivia, 3 de Marzo.—"La Nación".—Se encuentra en esta ciudad el diputado don Nolasco Cárdenas. Mañana Domingo la Agrupación Demócrata, en sesión solemne y extraordinaria, oirá la cuenta del mandato parlamentario del señor Cárdenas.—Corresponsal.

MINISTRO DE INSTRUCCION PUBLICA

Por el expreso de ayer tarde se dirigió a Valparaíso, el Ministro de Justicia e Instrucción Pública, don Carlos Alberto Ruiz. Regresará a Santiago mañana Lunes.

Los Comitées Parlamentarios Aliancistas se reunirán el Miércoles próximo, a las 3 P. M., para ocuparse de importantes cuestiones relacionadas con la acción política y parlamentaria de los diputados de la mayoría.

COMITEES PARLAMENTARIOS UNIONISTAS

Los Comitées Parlamentarios Unionistas están citados para el Martes, a las 2 P. M., para pronunciarse sobre la consulta de los senadores de la mayoría relacionada con la designación de Consejeros de Ferrocarriles.

CANDIDATURA BALMACEDISTA A DIPUTADO POR VALDIVIA

"Valdivia.—"La Nación".—En vista de que el señor don Luis Urrutia Ibáñez, ha reiterado sus propósitos de mantenerse alejado del Parlamento para atender a su bufete de abogado y sus numerosos e importantes negocios agrícolas, los liberales democráticos de ésta propician la candidatura a diputado de don Aurelio González. El señor González ha recibido ya numerosas e importantes adhesiones.—Corresponsal.

PROYECTOS IMPORTANTES QUE SE VOTARAN EN LA PROXIMA SEMANA

En la próxima semana la Cámara de Diputados deberá pronunciarse sobre el veto del Presidente de la República a la ley de vacancias de empleos públicos y al proyecto que declara a la Cruz Roja de Chile, institución nacional.

PARTIDO DEMOCRATA

NUEVA ACLARACION.— Se nos pide las siguiente publicación:

"Santiago, Marzo 3 de 1923. — Señor Redactor Político.— Presente.— Respetado señor:

Con sorpresa ví ayer en la sección a su cargo, una carta-respuesta del señor Gonzalo Bañados H., en la que, con aire de triunfo acompaña un certificado del señor Bernardo Rioseco, a fin de hacerme aparecer como miembro del Partido Liberal-Democrático.

Es por demás divertida la insistencia que gasta dicho señor para realizar su intento, a cuyo efecto se vale de un documento que carece del menor valor probatorio, toda vez que la inscripción a que él hace referencia, no tuvo otro objeto que el que dejé debidamente explicado en la comunicación que, con esta misma fecha, dirijo al mencionado señor Bernardo Rioseco.

Ocioso creo recordarle, al señor Bañados, que al hacerme cargo de la acusación de su hermano don Guillermo, que dicho sea de paso se ha declarado mi enemigo implacable por el solo hecho de haberlo atacado por su actuación, a mi juicio contraria a la doctrina e intereses del Partido Demócrata, no contesté en la forma irónica que él pretende, si bien me expliqué su error porque esa noche el señor Gonzalo Bañados, como de costumbre, no estaba en condiciones de darse cuenta de lo que yo dije.

Por otra parte, señor Redactor, llama la atención que se abisme porque haya despertado en mí el deseo de ser ciudadano elector a una edad tan temprana y no se espanta de él mismo, que contando con más años que los suficientes, no haya adquirido aún la indicada calidad de elector, hecho que le priva de que se le considere como verdadero demócrata.

Anticipándole mis agradecimientos por la publicación de estas líneas y confiando en que con ellas se dará por terminado este incidente, lo saluda atentamente su Afmo. y S. S. —Santiago Wilson H."

"Santiago, 3 de Marzo de 1923.— Señor Redactor Político.— Presente.— Respetado señor:

Le agradecería la publicación de la siguiente carta:

"Señor Bernardo Rioseco.— Presente.— Muy señor mío:

Con profunda extrañeza me he impuesto por la prensa de ayer de un certificado expedido por usted en el que, en su calidad de archivero o —no sé bien— secretario general— del Partido Liberal Democrático, se sirve usted afirmar que el suscrito se encuentra inscrito en los registros de dicha entidad política, bajo el número 119 de las Comunas de Yungay y Barranca.

Creo que por error puede usted aseverar semejante cosa. Por lo demás, es muy curioso que usted haga tal afirmación cuando jamás he actuado en su Partido en ninguna parte ni en forma alguna, de manera que la inscripción a que usted alude, la desconozco, a menos que ella se refiere a la que me ví obligado a poner en un libro que llevaban los miembros de la junta inscriptora de su Partido el año 1917, a objeto de saber el número exacto de los que dichos señores inscribían; pero en modo alguno puede tomarse esto como mi asentimiento a formar parte de dicha colectividad.

Por las razones que dejo expuestas y teniendo presente que esa firma no reporta beneficio alguno a su Partido y que, además, nunca he tenido la intención de ser liberal-democrático, me permito rogar a usted, se sirva borrarla del libro en que la encontró, a fin de evitar ulteriores apreciaciones.

Saluda a usted su Afmo. y S. S. —**Santiago Wilson H.**"

CENTRO DE PROPAGANDA DEMOCRATA COMUNA DE YUNGAY.—El próximo Sábado 10 de Marzo se llevará a efecto la fiesta que ha organizado el Centro Instructivo Yungay a beneficio de la biblioteca del Centro, de cuyo producto ha ofrecido el 50 por ciento para la biblioteca que está formando el Centro Demócrata.

La fiesta se efectuará en el salón teatro de la Sociedad Igualdad y Trabajo y promete alcanzar especial brillo por el excelente programa que se desarrollará.

Han sido especialmente invitados por intermedio de este Centro los senadores y diputados demócratas residentes en la Comuna.

—De orden del presidente del Centro, se ha citado a sesión de junta general para hoy, a las 9.30 A. M. en la secretaría, Andes 4037.

Se nos pide encarecer la asistencia a todos sus miembros.

CENTRO DEMOCRATA "LA REFORMA".—El Jueves último celebró sesión el directorio de esta colectividad política y siguió ocupándose de la constitución de los diversos trabajos que se ha propuesto emprender para el engrandecimiento del Centro.

Ha quedado ya organizada la sección recreativa a cargo del director señor Juan Pablo Aravena, pudiendo los socios pasar a inscribirse a los cursos de baile, estudiantina y cuadro artístico, a la secretaría del Centro. Las demás secciones empezarán a funcionar próximamente, pudiendo anunciarse que la de instrucción y educación iniciará sus labores en Abril con la apertura de la escuela nocturna para adultos.

En cuanto a la cuestión política, base fundamental de la existencia del Centro, el directorio está empeñado en dar estricto cumplimiento a lo estipulado en el art. 3.o de los estatutos y por consiguiente en la sesión del Jueves próximo se tratará este asunto que es de suma importancia para la colectividad.

Conforme a un acuerdo del directorio anterior, se recuerda a todos los socios que las sesiones de directorio tienen carácter de asambleas, pudiendo tomar parte en sus deliberaciones y proponer lo que estimen por conveniente, pero sin derecho a voto.

CENTRO GUERRILLEROS DE LA DEMOCRACIA. — (Oficial). — Se pone en conocimiento de los miembros de este Centro de Propaganda, que se ha instalado la secretaría en la calle Argomedo N.o 316.

—Se ha citado a sesión de Directorio para el Martes 6 del presente, a las 9 P. M., en el nuevo local.

COMITE PRO - REELECCION BERNARDO QUIROGA.— Se ha citado a samblea general a todos los adherentes a la candidatura del señor Bernardo Quiroga, para hoy Domingo 4 del presente mes en San Isidro 287, a las 4 P. M., por haber asuntos de importancia de que dar cuenta y que están relacionados con la asamblea celebrada el Viernes dos del presente por el Comité Ejecutivo Doctrinario.

Se ruega la mayor asistencia y puntualidad en la hora, especialmente a los adherentes señores Fidel Rojas, Francisco J. Zúñiga, Rafael Donoso, Guillermo Soto, Luis A. Ponce, Juan y Marcos Ibarra, Heriberto Moreno, Ciro Salvo, Felipe Otaiza, Luis Puga, Manuel Pantoja, Pedro N. Martínez, Francisco Fuentes, Félix Flores, Luis Planells, Gaspar Tello, Pedro Vargas, Juan B. Novela, Manuel Donoso, David Aros, Germán Tuyá Las Heras, Amadeo Alvarez, Angel Larraín, Anacleto Iturriaga, y Manuel Escudero.

DIPUTACION POR SANTIAGO.— El regidor don Nicasio Retamales, ha contestado el ofrecimiento que le ha hecho un gran número de sus correligionarios para llevarlo como candidato a diputado dentro de la Asamblea interna de su Partido, para las próximas elecciones:

"Santiago, 3 de Marzo de 1923.— Señores Artemio Gutiérrez, Juan Araya Escón, Arsenio Poupín, Luis M. Concha, Eduardo Gentoso, Eleuterio Gómez, Exequiel Jiménez y demás firmantes:

Para mí ha sido una sorpresa el haber recibido de ustedes la comunicación por la que me piden acepte llevar mi nombre a la Asamblea interna, en la próxima lucha como candidato a diputado.

Debo ser sincero con ustedes, mis leales amigos, para manifestarles que su carta es para mí un motivo de satisfacción por mi escasa labor y un elogioso concepto que quizá no merezco. Creo aún no tener la capacidad y conocimientos que requiere la investidura parlamentaria.

Hombre de trabajo, educado en la escuela del taller y dedicado al hogar y a mi Partido, no he pisado las aulas de la ciencia, no he podido tener otros conocimientos que los que proporciona la lucha por la vida.

Pero fiel como he sido a mi doctrina y obediente a los acuerdos de mi Partido, siempre he acatado los acuerdos de mis correligionarios, y no puedo menos que reconocer y agradecer en lo que vale la atención de ustedes y compartiré con todo lo que ustedes acuerden, quedando como siempre listo para la lucha en bien de la relización de nuestro grandioso programa.

Hay tantas obras por realizar en beneficio del proletariado nacional. El derecho público que se enseña en nuestras Universidades, no se aplica a las empresas que se establecen a base de concesiones de bienes nacionales; en nuestro sistema educacional, faltan las escuelas vocacionales que preparen a la juventud para la lucha por la vida; en nuestro sistema rentístico nada hay que favorezca la subdivisión de la propiedad y en materia de legislación social todo está por hacerse.

Los artículos de consumo tienen alzas violentas conforme al capricho de los sindicatos capitalistas, sin que esto llame la atención de los gobernantes, sin que les preocupe la carestía de la vida que se hace más difícil cada momento.

Ancho campo hay en los cuerpos legislativos donde un representante del Partido Demócrata puede hacer labor útil, y yo, lleno de reconocimiento para ustedes, acepto l honrosa designación, seguro de llenar con actividad y buena voluntad mi falta de preparación para tan honroso cargo.

Queda a las órdenes de ustedes y demás correligionarios. — **Nicasio Retamales**".

PARTIDO CIVICO FEMENINO

Se avisa a las socias que próximamente empezarán las clases de Instrucción Cívica, Inglés, Contabilidad y el curso de Cruz Roja.

Se ruega pasen a la brevedad posible a inscribirse porque algunos de estos cursos serán con un limitado número de alumnas.

Se les atenderá los Miércoles, y Viernes, en su local, Santo Domingo 849, de 4 a 6 P. M.

CON EL PRESIDENTE DEL PARTIDO DEMOCRATA

En la tarde de ayer tuvimos ocasión de conversar con el presidente del Partido Demócrata, Dr. Fajardo, sobre las actividades políticas de su Partido.

Hablando acerca del debate pendiente en el Directorio General, sobre la actuación de los señores Bañados, Lefevre y Morales, el señor Fajardo nos dijo:

—"En mi calidad de presidente del Partido, no puedo dar opinión previa sobre un asunto, tan sensible como molesto. Sólo puedo manifestar que en el debate a que se alude ha quedado deslindada o separada la actuación del senador señor Bañados de la de las otras dos personas. El Directorio General procederá una vez que se oigan las acusaciones y defensas.

—Respecto de los pactos electorales, ¿qué nos puede usted decir?

—Ustedes han informado ya, con bastante exactitud, de lo que ha pasado en el seno del Comité Electoral Aliancista, que está formado por los presidentes de los partidos que forman dicha combinación política.

Aún no se ha llegado a un resultado definitivo, salvo las 16 ubicaciones senatoriales ya acordadas por el Comité, y que fueron publicadas en la prensa. faltaría consultar la opinión de algunas provincias y además contemplar las gestiones pendientes sobre el ingreso del Partido Liberal Democrático, respecto de las cuales aún no se ha podido tomar una resolución general. En todo caso el Partido Demócrata resguardará sus legítimos intereses, consultando las aspiraciones de las Agrupaciones.

—¿Cuáles son las exigencias del Partido Demócrata?

—Creo — nos dice el señor Fajardo — que nuestras aspiraciones quedarán satisfechas con tres senaturías y veinte a veintidós diputaciones seguras. Esto no sería una exigencia desmesurada dadas nuestras fuerzas electorales en todo el país.

—¿Usted continuará en la presidencia definitiva?

—De ninguna manera. Es cierto que muchos parlamentarios y buen número de directores generales desean que yo continúe en aquel cargo de tanta responsabilidad como honroso; pero mi resolución de alejarme de la dirección del Partido es irrevocable. Para ello, además de invocar razones de índole personal y privadas insubsanables, estimo que debe ir a la presidencia, en las actuales circunstancias, una persona que pueda disponer del tiempo y de las facilidades necesarias para recorrer, si es necesario, todo el país en jiras de propaganda y de unión. Yo carezco en absoluto de tiempo para realizar estos trabajos, que son importantes y urgentes, y por consiguiente no estoy en situación de volver a desempeñar la presidencia del Partido. Desde mi puesto de director general cooperaré a la acción directiva y reasumiré el cargo de presidente del Centro de Propaganda, hasta que termine mi período.

—¿Cuál es la situación del Partido en general?

—Es espléndida en todo el país. Intensificando la labor de propaganda y de acercamiento de todos los elementos democráticos, suavizando las asperezas que humanamente se producen entre los hombres, es indudable que el triunfo más hermoso y completo coronará los esfuerzos de la dirección del Partido.

Ahora bien, sellados los pactos electorales de Alianza Liberal, en cuyo feliz término tengo la más completa confianza, esta combinación política obtendrá la mayoría en ambas Cámaras, con lo cual se logrará dar al país un Gobierno fuerte y homogéneo.

Superfostato de Cal
Carbonato de Cal y Yeso

LOS MEJORES ABONOS

Unicos Agentes para Chile:

Errázuriz Simpson & Co.

Limitada

ENTREGA INMEDIATA

Informes y análisis gratuitos.

Huérfanos 1112, Santiago, Casilla 2317

DE LA COMISION DE PRENSA DEL CENTRO DE PROPAGANDA RADICAL).

LA CONJURACION DE LA CIUDAD

Anteayer la prensa despertó a los vecinos de Santiago con una noticia jubilosa: ¡El Alcalde renunciaría por fin!

Así lo había declarado a los propios directores de los diarios y el público pensó que todo terminaría aquel día.

Llegó la sesión municipal, la mayoría presentóse de nuevo compacta y dispuesta a obrar; pero la renuncia del señor Silva Espic no apareció entre los documentos de que se dió cuenta a la Sala.

La Corporación pudo entonces, por medio de cualquier procedimiento aparentemente legal, provocar de inmediato la caída del pseudo Alcalde.

Prefirió encuadrar sus actos dentro de la más alta corrección y se limitó a censurar la conducta del Alcalde declarando que se había colocado fuera de la ley y la moral.

Por otra parte, la Municipalidad demostró prácticamente su anhelo de servir con eficacia los intereses de la ciudad y la Compañía de Tranvías sabe ya que tiene al frente de ella a un núcleo de hombres que aceptan y comprenden su papel de defensores de los vecinos de la capital.

Así planteadas las cosas, el señor Alcalde tiene ahora un fin preciso y práctico al no abandonar sus funciones: **El de no tramitar los acuerdos adoptados contra la Empresa de Tranvías.**

Si así fuera, nada se lograría con insistir en que presentara su renuncia. Pero, en cambio, habríamos ganado inmensamente en nuestra campaña porque para los habitantes de Santiago no quedaría ya más que un dilema: O convierten su actual tolerancia y pasividad en acción y energía salvadoras, o no podrían lamentarse mañana como mujeres de algo que no supieron defender como hombres.

De nada sirvieron contra Catilina aquellos arranques de Cicerón: **"Ahora, pues, la ciudad, común madre de todos nosotros, te aborrece y teme, y ya tiempo há que está en la inteligencia de que tú en nada piensas, sino en su ruina. ¿No tendrás tú respeto a su autoridad? ¿No seguirás su dictamen? ¿No temblarás de su fuerza?**

Pudo más, muchísimo más, el descubrimiento y castigo fulminante de la conjuración.

DOMINGO ARTURO GARFIAS.

SE OFRECE ADMINISTRADOR titulado en Alemania, para gran hacienda, prefiérese zona central o frontera.

— CASILLA 4505 —

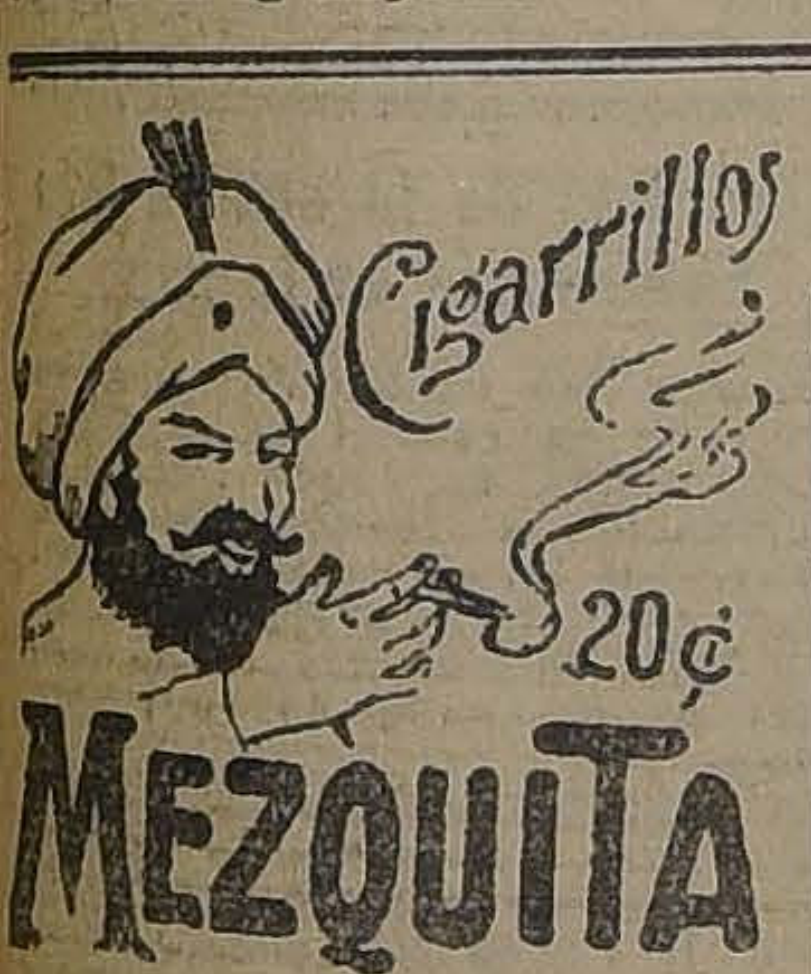

SERRANO
CIGARRILLOS
GOLDEN LEAF
40 cts
CON TABACO AMERICANO

FOSFATOL

No debe faltar en ninguna casa siendo el alimento fosfatado preferido para la alimentación de los niños y personas convalecientes.

PIDALO EN TODAS LAS FARMACIAS Y BOTICAS

Cigarrillos
CAMPEONATO
20 ¢

BOQUILLA DE CORCHO Y AMBRE

Cigarrillos Ovalados

40 CENTAVOS

OFICINA TECNICA DE INGENIERIA

RAFAEL TORREBLANCA

INGENIERO JEFE

Se encarga de todo trabajo de ingeniería y estudio y organización de cualquier negocio de esta naturaleza.

Cuenta con ingenieros y técnicos especialistas en los ramos de electricidad, minas, arquitectura, concreto armado, regadío, obras marítimas, ferrocarriles, agricultura e industrias.

Galería Alessandri Núm. 30 - Casilla 3952 - Teléfono 3194

CHUQUICAMATA
UN ESTADO DENTRO DE OTRO ESTADO

Obra sensacional, escrita por Diego Vergara Díaz, empleado seis años en la oficina principal de este gran establecimiento, estará lista para el 12 de Marzo.

Lleva tres grandes panoramas gran establecimiento, estará lista te. Cita casos injustos y dolorosos, habla extensamente con sinceridad y patriotismo a favor de las leyes que protegen al empleado y obrero nacional.

NOTA.—El 10 por ciento de la utilidad será entregado a la Cruz Roja para que sea distribuido entre la gente más pobre a consecuencia del terremoto de Vallenar y Copiapó.

Mi Cachimba provista de
AMERICAN SAILOR TOBACCO
2$
ES TAN DELICIOSA COMO UNA MUJER

SE ARRIENDA
PARA
PROFESIONALES

Sociedades, representaciones, modistas, etc., magníficos departamentos y oficinas con mucha luz, en la mejor ubicación comercial de Santiago. Son muy adecuadas para dentistas. Calle ESTADO esq. de PLAZA DE ARMAS (altos casa Costoya): Tratar ahí mismo con

Fco. MARCHESANI

de 10 a 12 M. y de 3 a 5 P. M.

REMATE JUDICIAL

DE LAS MAQUINARIAS Y EXISTENCIAS DE LA

FABRICA DE CALZADO

Quiebra Victorino Goyeneche y Cía. - Arturo Prat 1342, interior

El Martes 6 del presente de 10 a 12 de la mañana y de 2 P. M. adelante

POR ORDEN DEL SINDICO DE LA QUIEBRA

HAY

MAQUINARIA. — Todo en perfecto estado sistema moderno
Una Cilindradora para suelas.
Una descarnadora de suelas.
Una Para cortar viras.
Una Fuerza motriz para abrir endidos.
Una Para rebajar pestañas.
Un Balancín para cortar suelas.
Una Black americana.
Una Para cerrar endidos.
Una Para asentar plantas.
Una Para sacar punteras.
Una Para recortar boca-tacos.
Una Para lijar boca-tacos.
Una Para lijar tacos.
Una Para correr fierros.
Una Para lijar plantas.
Una Para Pulir plantas.
Una Para correr ruletas.
Una Para deformar plantas.
Una Para cambrar tacos.
MOTOR ELECTRICO WINTTON 1 1/2 HP. completo. Uno id.
MOTOR ELECTRICO A. E. G., de 5 caballos, H. P., con resistencias.
Fairbanks de 3 HP.
Una Prensa para tacos.
Una Máquina para construir tacos.
Una Máquina para timbrar plantas.
Una Id. para limpiar cortes.
Nueve Máquinas Singer de aparar con sus bancos y transmisiones. Id. para Ojetillos, Remaches de ganchos, para armar calzado inglés con grapas, Sacabocados para suelas.
Máquina para emplantillar Moenus, una id. para poner ojetillos.
MAGNIFICAS TRANSMISIONES con ejes de acero, poleas de acero y madera y descansos en bolitas. Correas de suela. Carros para calzado, Hormaje para calzado de hombres, señoras y niños, Hormas huecas para calzado de señora.
GAMUZAS PLOMAS Y OTROS COLORES, CABRITILLAS, CHAROL, BOX-CALF, CUEROS CONCHO DE VINO IMPORTADOS, CORDONES, TACOS CELULOIDES, UN GRAN LOTE. Tacos franceses, Herramientas para calzado, Cañerías. Instalación eléctrica. Recortes de suela y descarne. Id. de cueros, Lija en rollos, Moldes de cartón, Materiales para fabricantes de calzado.
TINTAS, BARNICES, etc., etc.
MUEBLES PARA OFICINAS, CAJA DE FONDOS, Máquina de escribir. Escritorios parados y minisrtos, estantes, prensa de copiar, etc., etc.

A LA VISTA EL LUNES DE 9 A 11 Y DE 2 A 6 P. M.

PAGO AL CONTADO

VICTOR ARAYA L.
MARTILLERO DE HACIENDA.

LA RIOJANA

Martínez Blanco y Cía. - Estado 64-72

COLEGIALES - COLEGIALES. - Avisamos que el Lunes empieza la venta de los Artículos para Colegiales a

:: Precios Excepcionales ::

GRAN VENTA EXCEPCIONAL DE CREAS MEDIO HILO Y TRES CUARTO DE HILO, FABRICACION ESPECIAL PARA NUESTRA CASA

SABANAS de Crea Inglesa, 140 x 240 a . . . . . $	9.90
SABANAS Tnos. grandes, 1½ y 2 plazas, c|u. a 20, 19.50 y . . . . . $	12.00
FUNDAS en rico lienzo, c|u. a 3.90 y . . . . . $	2.80
ALMOHADONES, c|u. a 5.80 y . . . . . $	4.75
TOALLAS afelpadas, c|u. a 7, 4.80 y . . . . . $	3.90
TOALLAS de granité, saldo, c|u. a . . . . . $	3.00
COLCHAS blancas, buena clase, 150 x 200, c|u. $	24.00
COLCHAS blancas buena clase, grandes, c|u. $	30.00
COLCHAS blancas, Tno. 180 x 225, c|u. a . $	25.00
COLCHAS en Piqué de hilo, c|u. desde . . . $	38.00
FRAZADAS algodón, Tno. 150 x 200, c|u. a . $	10.00
FRAZADAS muy grandes, c|u. 14.50 y . . . $	14.00
FRAZADAS garantidas de lana c|u. a $ 35.00 y $	28.50

CREA N.o 1 ½ hilo, calidad garantida, realizamos, en 190 Cent. a 8.50 mtr. y 160 Cent. a . . . . . $	6.90
CREA N.o 2 ½ hilo, artículo de mucha duración, en 210 Cent. a 9.50 mtr., en 190 Cent. $ 9.00 y en 160 Cent. mtr. a . . . . $	7.50
CREA N.os 3 y 4, ¾ de hilo, garantizamos que es lo mejor que se conoce, en 210 Cent. a $ 11, 190 Cent. a 10 y 160 Cent. a . . $	8.50
CREA inglesa fabricada con algodón Jumel, en 200 Cent. $ 9.90, en 180 Cent. 8.90 y 160 $	7.50
LIENZO lavado muy ancho, mtr. . . . . . $	1.90
LIENZO Especial mtr. . . . . . . $	2.40
PAÑUELOS para bolsillo, Doc. a 12.50 y . . $	9.00
COTIES asatinados, buena clase, en 160 Cent. $ 10, en 140 Cent. 8 y en 120 . . . . . $	7.00

NOTA.—En alfombras de una pieza, Gdas. Afelpadas, Felpas, Brocatos, Yutes y Cretonas, estamos recibiendo las últimas Novedades, las que ofrecemos a nuestra distinguida clientela.

MARTINEZ, BLANCO y Cía.

LOS DENUNCIOS DEL SENADOR SEÑOR ECHENIQUE

EL PRESIDENTE DE LA REPUBLICA ADELANTA ALGUNAS NUEVAS INVESTIGACIONES PRELIMINARES

EL GERENTE DE LA CASA GIBBS Y CO. MUESTRA A S. E. LOS LIBROS

Texto del acta de la Junta de Accionistas de la Compañía de Salitre de Antofagasta, en la que se promovió debate sobre las £ 50,000 pagadas a don Horacio Fabres

A LA ESPERA DE LAS INVESTIGACIONES PARLAMENTARIA Y JUDICIAL QUE DEBERAN ESCLARECER EN DEFINITIVA ESTOS DENUNCIOS

En nuestra edición del Viernes último, publicamos el texto de las comunicaciones cambiadas entre el Presidente de la República con los jefes de la Casa Gibbs y Cía., de la Asociación de Productores de Salitre y de la Cía de Salitres de Antofagasta, investigando la efectividad de dos denuncios formulados en el Senado por el representante de Santiago don Joaquín Echenique, según los cuales, en la tramitación de los arreglos celebrados entre el Pool de Londres y la Asociación de Productores de Salitre y en la gestión de una transacción, y su aprobación por el Congreso, realizada entre el Fisco y la Cía. de Salitres de Antofagasta, habría mediado el pago de gruesas sumas de dinero a título de comisiones a terceros cuyos servicios e influencias políticas habrían sido solicitados, para obtener un éxito favorable en aquellas negociaciones.

Los documentos de nuestra referencia y la información que más adelante publicamos, dando cuenta de la conferencia celebrada ayer en Valparaíso por el Presidente de la República con el jefe de la Casa Gibbs y Cía., señor Blair, marcarían el término de las investigaciones preliminares realizadas por el Primer Mandatario.

Ante la trascendencia y gravedad que los denuncios del Senador señor Echenique tienen, dada la autoridad y prestigio de la tribuna en que fueron formulados, la opinión pública se ha sentido vivamente conmovida y aguarda un mayor y más eficaz exclarecimiento de los hechos.

La Cámara de Diputados, en su sesión del Jueves último, ocupándose de este mismo asunto, acordó por unanimidad designar una Comisión de su seno, cuya acción irá encaminada a hacer una investigación amplia y severa, sin perjuicio de la acción de la justicia ordinaria, a cuyo conocimiento serán pasados los antecedentes.

Comprometida como estarían, según las palabras del señor Senador por Santiago, la dignidad de las investiduras parlamentarias, pues, el señor Echenique llegó a avanzar sus afirmaciones hasta manifestar que la Cía. de Salitres de Antofagasta había repartido 50 mil libras esterlinas en miembros del Congreso para obtener la aprobación de su convenio con el Fisco, el exclarecimiento rápido, severo y sereno se impone como una medida necesaria para restablecer a sus verdaderas proporciones un acontecimiento que tendría en la forma presentada, las características de un gran escándalo.

Nuevas investigaciones del Presidente de la República

El Presidente de la República, señor don Arturo Alessandri, en su deseo de esclarecer en forma más amplia el denuncio formulado en el H. Senado por el señor don Joaquín Echenique, en lo que respecta al pago de 64 mil libras esterlinas hechos por el Pool, llamó a las once de la mañana de ayer a su despacho, en la Intendencia de Valparaíso, al jefe de la Casa Gibbs, con quien celebró una larga conferencia, en la que estuvieron también presentes el abogado de la firma y el diputado señor don Manuel Barros Castañón.

Pidió el señor Alessandri al jefe de la casa Gibbs se sirviera mostrarle los libros en que se consignan los gastos hechos por la firma durante el tiempo que duró la gestión de arreglo entre el Pool y la Asociación Salitrera, como asimismo y muy en especial el rubro de la partida de inversión de las 64 mil libras esterlinas que, según el denuncio del senador señor Echenique, figurarían en la cuenta que el Pool de importadores de salitre habría presentado a sus asociados como gastadas en Chile en comisiones ocasionadas por la aprobación del convenio por el cual la Asociación Salitrera pagó al Pool un millón y quinientas mil libras.

El señor don David Blair, gerente de la casa Gibbs en Valparaíso, accedió a los deseos del Presidente de la República, y estando allí reunidos con el abogado de la firma y el diputado señor Barros Castañón, procedió a mostrar al señor Alessandri los libros de la casa y se estableció que no hay constancia alguna de la inversión de estas 64 mil libras esterlinas, en pago de honorarios o comisiones que hubiera sido necesario autorizar para obtener la aprobación del convenio entre la Asociación y el Pool.

Se consigna sí en los libros el gasto de comisiones bancarias por el cobro que la casa Gibbs hace a la Asociación Salitrera, de acuerdo con el convenio celebrado entre las partes.

Antes de despedirse del Presidente de la República, el señor Blair ofreció al señor Alessandri dirigir una carta particular al senador señor Echenique, manifestándole su equivocación al hacer el denuncio que formuló en el H. Senado, y aclarándole el punto relativo a la inversión de las 64 mil libras.

EL ACTA DE LA JUNTA DE ACCIONISTAS DE LA COMPAÑIA DE SALITRES DE ANTOFAGASTA

Damos en seguida el Acta de la sesión N.o 107 de la Junta General ordinaria de Accionistas de la Compañía de Salitres de Antofagasta, celebrada en Valparaíso el 13 de Abril de 1922 y en la cual se trató de la inversión de las 50 mil libras a que se refirió el Senador señor Echenique en su discurso.

Dice así:

Presidida por el presidente del Directorio, don Alberto Bascuñán Montes, se abrió la sesión, a las 3 P. M., con asistencia de 52 accionistas que representaban un millón 204,279 acciones, según el siguiente detalle:

… … … … … … …

Acta.—Se leyó la de la sesión anterior y fué aprobada.

Memoria y balance.—El señor presidente pone en discusión la memoria y balance de la Compañía, correspondiente al año 1921.

El señor Carlos Balmaceda Saavedra, dice: que desea formular algunas observaciones relativas a las gestiones hechas para llegar al arreglo celebrado con el Supremo Gobierno, sobre los terrenos de la oficina José Fco. Vergara.

El señor Presidente, pregunta al señor Balmaceda si esas observaciones tienen relación con la aprobación de la memoria y balance, pues en caso de no tenerla, procedería limitarse por el momento a la discusión de esos puntos.

El señor Balmaceda expresa que, tratándose de un asunto en que ha mediado el pago de un crecido honorario, la cuestión que plantea tiene relación con el balance y por lo tanto procede tratar de sus observaciones antes de aprobarlo. Agrega que desea saber a qué suma alcanza el honorario pagado al señor Horacio Fabres y la naturaleza de las gestiones que ha hecho.

El señor Presidente declara que se encomendó al abogado señor Fabres que tomara a su cargo gestiones que permitieran llegar a una solución de las dificultades que desde antiguo tenía la Compañía con el Gobierno, respecto a los terrenos de Salinas Norte y que por estas gestiones se convino en pagar al señor Fabres un honorario de £ 50,000, en circunstancias que la libra esterlina fluctuaba alrededor de $ 20 moneda corriente. Agrega que una discusión respecto a estas gestiones, debe ser abordada teniendo presente que asuntos de esta naturaleza pueden dañar los intereses de la Compañía.

Declara el señor Balmaceda que ha creído conveniente provocar esta cuestión para que quede bien en claro lo sucedido, ya que en el público ha sido comentado en muy diferentes formas. Al asumir esta actitud ha creído cautelar los intereses de los accionistas; pero, si el señor presidente estima que un debate sobre esta negociación podría perjudicar a la Compañía, se inclinaría a no insistir; pero declarando en presencia del señor Fabres, que se encuentra en la sala, lo que ya ha manifestado en diversas partes y ocasiones que, a su juicio este caballero no ha ejecutado trabajo alguno que justifique la percepción de tan crecido honorario.

El señor **Horacio Fabres** dice: que él ha actuado en estas gestiones por encargo que recibió de la Compañía y que cree que esta cuestión no puede ni debe ser tratada en junta de accionistas; agregando que pudo él haberse dado un trabajo inútil por haberse establecido que no recibía suma alguna en caso de no tener éxito.

Replica el señor **Balmaceda** que ha apelado a la dignidad del señor Fabres, creyendo que él insistiría en que se hiciera amplia luz sobre este negocio que le afecta tan directamente; pero, de sus palabras parece desprenderse el deseo de que no se trate de la cuestión que ha planteado; dando desgraciadamente una razón que lo obliga a insistir, cual es la de negarle el derecho de tratar de estos negocios en junta de accionistas, lo que no se explica de parte de un abogado que no puede desconocer que los accionistas tienen amplio derecho para tratar de cualquier asunto que tenga relación con la inversión de los fondos sociales.

El señor **Presidente** expresa que está a las órdenes de los señores accionistas

Los señores **Daniel Claro Lastarria, Jorge Silva S.** y otros accionistas dicen que deben darse las explicaciones pedidas por el señor Balmaceda.

El señor **Luis Varas Herrera** dice que no debe tratarse de este tema en junta de accionistas.

El señor **Presidente** en vista de la diversidad de pareceres expresa que, las dificultades que la Compañía ha tenido con el Gobierno con relación a los terrenos de Salinas Norte, vienen desde muy antiguo. La Compañía ha tenido que intervenir desde hace unos ocho años, por este motivo, en gestiones judiciales y administrativas. En el desarrollo de estas gestiones la Compañía ha tenido que soportar ataques de todo orden, **aún en campañas de prensa en la pasada lucha presidencial**. Por este motivo se encomendó al señor Horacio Fabres que tomase a su cargo la defensa de los intereses de la Compañía. Confirma lo dicho por el señor Fabres, de que el honorario debía pagarse sólo en caso de tener éxito y agrega que no está completamente pagado.

Dice el señor **Balmaceda** que de lo expuesto por el señor presidente se deduce que, ha habido tres razones para pagar al señor Fabres el cuantioso honorario de £ 50.000 que aunque fué convenido cuando la libra esterlina estaba a $ 20, como lo ha dicho el señor presidente, se ha pagado con una cotización muy superior de esa moneda y queda aún por pagar una parte del honorario cuando la £ vale el doble. Las razones que se han dado para justificar el pago hecho al señor Fabres son las siguientes: 1.o Acallar la campaña de prensa que, en contra de la Compañía se hizo durante la última campaña presidencial; 2.o La posibilidad de un nuevo juicio con el Fisco, que obligaba a la Compañía a preparar su defensa, y 3.o Las gestiones ante los poderes públicos para obtener una transacción con el Fisco, que pusiera término definitivo a las dificultades pendientes. Declara que va analizar uno por uno estos tres puntos con la seguridad de llevar al convencimiento de los hombres de bien que el señor Fabres no ha hecho nada, absolutamente nada, que justifique la percepción del honorario de £ 50,000 y que si se llegó a transigir las diferencias con el Fisco, fué por causas absolutamente extrañas a la acción del señor Fabres.

Analizando el primer punto dice, que la campaña de prensa se hizo principalmente en la página que arrendó al "Mercurio" la candidatura de la Alianza Liberal y el señor accionista declara que no puede aceptar que el señor Fabres se hiciera pagar por obtener el silencio de esa hoja porque consta de una carta del Director de "El Mercurio", publicada en ese diario en Junio de 1920 que el señor Fabres entre otros tres caballeros, es uno de los responsables individuales y solidarios de todo lo que allí se escribiera.

Interrumpe el señor Fabres para decir que él no acepta que se quiera englobar en las causas que determinaron el honorario que él convino con la Compañía la obligación de inmiscuirse en la campaña de prensa y que, si bien es cierto que a petición de uno de los señores directores, él intervino para acallarla, fué únicamente por la convicción que tenía de ser todos los cargos que se le hacían a la Compañía absolutamente injustificados. Termina manifestando que estas gestiones fueron muy anteriores a la intervención que le cupo, como abogado, para liquidar los asuntos referentes a los terrenos de Salinas Norte.

El señor Balmaceda dice que, tanto por las razones que él ha dado, como por las aducidas por el señor Fabres, queda demostrado que la cuestión relativa a la prensa, no ha sido considerada para el pago de las £ 50,000, y que si se ha referido a ella fué porque el señor presidente la señaló como uno de los trabajos efectuados por el señor Fabres. Descartando este primer punto, pasa a analizar el segundo, o sea el relacionado con los trabajos judiciales que hubiera tenido que hacer el señor Fabres, en caso de haberse iniciado un nuevo juicio, y, al efecto, se permite preguntar al señor presidente si el señor Fabres tuvo a su cargo la defensa de la Compañía en el juicio que terminó con una sentencia de la Corte Suprema, o si después de esa sentencia se inició por la Compañía o por el Fisco un nuevo juicio que diera lugar a la intervención del señor Fabres.

Contesta el señor presidente que el juicio a que se refiere el señor Balmaceda no fué defendido por el señor Fabres y que con posterioridad no se inició nuevo juicio ni por el Fisco ni por la Compañía.

El señor **Fabres** dice que no comprende cómo el señor Balmaceda aprecia las actuaciones necesarias para terminar este asunto, y que para llegar a la solución que se buscaba, ha tenido que estar impuesto de todos los antecedentes relativos a ella y dedicarle gran atención. Felizmente, tuvo éxito en un plazo que el señor Balmaceda estima corto, lo que él, por su parte, no comprende cómo puede envolver cargo alguno.

Replica el señor Balmaceda que antes de contestar al señor Fabres desea que el señor presidente le diga qué honorario se pagó al abogado que defendió a la Compañía ante los Tribunales de Justicia.

Contesta el señor Presidente que ese honorario fué de diez o doce mil libras esterlinas.

Continúa el señor Balmaceda y dice que, sin duda, ese abogado debió imponerse de los mismos antecedentes a que se refirió el señor Fabres y, sin embargo, se le pagó la quinta parte que al señor Fabres; estimando ese pago en oro y la décima estimándolo en moneda corriente, siendo que aquel abogado debió, además, alegar en diversas ocasiones ante las Cortes Suprema y de Apelaciones. Con lo expuesto por el señor presidente, queda demostrado que el señor Fabres no ha prestado ningún servicio judicial. Declara, en seguida, que sólo le queda por analizar el tercer punto, o sea, los servicios que haya prestado el abogado señor Fabres ante los Poderes Públicos, para obtener el despacho de la ley que vino a aprobar el contrato de transacción celebrado entre el Fisco y la Compañía. Dice que siendo un hecho que las leyes se despachan en el Congreso van a demostrar que el señor Fabres no ha hecho nada absolutamente nada, para llevar al convencimiento de los congresales la justicia que asistía a la Compañía y para probarlo va a producir un testimonio que no puede ser discutido por el señor Fabres, porque este testimonio es una carta que el señor Fabres dirigió a los señores Romualdo Silva Cortés y Oscar Urzúa Jaramillo, en respuesta a otra que estos caballeros le dirigieron para esclarecer el asunto que en este momento ocupa a la junta.

Interrumpe el señor Fabres para decir que el señor Balmaceda no tiene derecho para hacer uso de esa carta, a lo que contesta el señor Balmaceda que, autorizado por los señores Silva Cortés y Urzúa leerá esa carta y que asume toda la responsabilidad de su lectura; extrañándose, por otra parte, que el señor Fabres resista la lectura de esa carta, siendo que fué dirigida a dos diputados que querían esclarecer un asunto en el cual aparecía envuelto el prestigio del Congreso, y debe suponer que el señor Fabres estudiaría mucho la respuesta que dió que no podía dudar estaría destinada a publicarse en cualquier momento.

Da lectura a los siguientes párrafos de la carta dirigida por el señor Fabres a los señores Silva Cortés y Urzúa:

"No atino a comprender por qué tengo que explicar los asuntos en que intervengo como abogado, sin que haya un cargo concreto, fuera de los susurros que ustedes dicen que se oyen, de que la Compañía ha pagado una fuerte suma por despachar una ley del Congreso".

"Yo nada sé de un asunto semejante; no he tenido nada que ver con el Congreso, ni con ninguno de sus miembros.

"De lo que susurre la gente por allí, en clubs y calles, no debo ser yo responsable, se dicen tantas cosas de que uno no hace caso.

"El contrato del Fisco con la Compañía fué motivo de un mensaje del Gobierno y fué aprobado por unanimidad en ambas Cámaras, sin un solo voto en contra. Parece difícil que un modesto abogado como yo hubiera podido influenciar a tanta gente honorable y distinguida como hay en el Congreso y esto sin hablar ni una sola palabra con ningún diputado o senador.

"Ni aún mis relaciones de amistad de que me honro con S. E. el Presidente de la República pueden servir de base a la maledicencia de los que comentan y susurran estas cuestiones, ya que las presentaciones o solicitudes a que han dado lugar las cuestiones entre el Fisco y la Compañía, se iniciaron durante el Gobierno del señor Sanfuentes, habiendo ellas dado lugar, primeramente, al decreto convenio del Ministro señor Salas Edwards, y posteriormente estudiado y resuelto nuevamente durante el Ministerio Garcés Gana en la presidencia del señor Sanfuentes, decreto que, aunque no se firmó en aquel entonces, fué el mismo que el señor Martner envió al Congreso".

Y en otro párrafo de la carta agrega:

"Nadie hay que pueda siquiera decirme que me he valido de influencias de ninguna especie para un solo acto del ejercicio profesional. Durante veinte años he entrado una sola vez al Congreso por un asunto de interés público en mi carácter de delegado del Gobierno ante la Asociación Salitrera de Propaganda".

Después de leer estas palabras del señor Fabres, dice el señor Balmaceda que queda demostrado que este abogado no ha tenido acción visible alguna para obtener el despacho de la ley que vino a poner término a las dificultades que existían entre el Fisco y la Compañía y si fué despachada por unanimidad en ambas ramas del Congreso ello se debió a que el acuerdo consultaba la conveniencia de las partes contratantes y a la justicia de los derechos de la Compañía.

El señor **Fabres** explica que al decir en la carta que dirigió a los señores Urzúa y Silva Cortés, que no ha hecho gestiones, se refiere a que no ha hecho gestiones ilícitas.

A esta observación dice el señor Balmaceda: me limitaré a contestar que no sé cómo puede haber hecho gestiones lícitas ante el Congreso una persona que dice no haber puesto jamás sus pies en el recinto de las Cámaras Legislativas y no haber hablado jamás con ningún congresal sobre el asunto que dice haber gestionado y cuyo éxito se atribuye haciéndose pagar un crecido honorario.

El señor **Ramón Puelma Besa** dice que toda compañía de cuantiosos intereses se ve a veces envuelta en dificultades de orden judicial largas y engorrosas y que alrededor de estas dificultades nacen otras derivadas de intereses encontrados, todo lo cual requiere el desarrollo de gestiones que para tener éxito requieren ser tratadas con pleno conocimiento de los antecedentes de la cuestión, lo cual no es fácil apreciar a primera vista.

El señor **Balmaceda** expresa que no encuentra en las palabras del señor Puelma Besa nada que rectifique las afirmaciones que él ha hecho, ni que venga a demostrar un trabajo visible del señor Fabres que es lo único que él ha venido a demostrar.

El señor **Fabres** repite nuevamente que la Compañía lo buscó para que tomara a su cargo estas gestiones y que sólo después de repetidas instancias aceptó el encargo; que no comprende los cargos que se formulan, tanto más cuanto que obtuvo éxito y que por lo tanto, el señor Balmaceda debe pedir al Directorio las explicaciones que desee.

El señor **Balmaceda** contesta que no ha pretendido, en ningún momento, ser comprendido por el señor Fabres; pero, sí, está convencido de que toda persona de bien comprenderá y que ha dejado demostrado que el señor Fabres no ha recibido honorario por detener la campaña de prensa, que no ha hecho gestión judicial de ninguna especie, ni ha tenido la defensa de los intereses de la Compañía ante los Tribunales de Justicia y que el éxito de que se vanagloria de haber obtenido el despacho de la ley-contrato con la Compañía, no le pertenece, porque él mismo confiesa, en un documento que lleva su firma, que jamás ha hablado sobre los asuntos de la Compañía con ningún miembro del Poder Legislativo, ni tampoco del Ejecutivo. Termina diciendo que no puede aceptar la invitación que le hace el señor Fabres de hacer cargos al Directorio, porque estima que lo componen personas de reconocida rectitud y honorabilidad y que se h… ra con la amistad de ellas.

El señor presidente agrad… al señor Balmaceda los concep… con que ha favorecido al Direc… rio y pregunta a la sala si … algún cargo que formular al … rectorio.

El señor Jorge Silva Soma… dice que durante el tiempo en … se discutió el proyecto de ley … aceptó el convenio entre la Com… pañía y el Gobierno, no asist… Congreso por haber estado en… mo, y que cree de interés … tir al Directorio que ha oído … en el Senado se va a pedir un es… clarecimiento sobre la forma … que se han llevado a cabo es… gestiones.

El señor Arturo Irarrázaval di… ce que el Directorio hizo bien … confiar estas gestiones al conoci… miento y experiencia del señor Fa… bres que tuvo éxito.

El señor Jaime Welsh… que debe terminarse este inciden… te, ya que no hay cargos con… e Directorio y él obtuvo el resul… tado que la Compañía perseguía.

El señor Balmaceda pide … quede constancia expresa en el ac… ta de todo lo que se ha dicho … el curso de este debate, que él … ha planteado con el objeto de … quede perfectamente en claro … actuación del señor Fabres, … está cierto de haber consegu…

PIELES

Próximamente llegará a esta ciudad el viajero vendedor de la afamada Casa de Pieles de París: REVILLON FRERES, conocido en las tournees, Río Janeiro, Montevideo, Buenos Aires, Santiago y Lima. La sociedad santiaguina verá en esta única exposición de pieles los ideales de las modas parisienses, sus calidades más finísimas y los modelos son verdaderamente ensueños para las damas que admiran el lujo europeo.

La exposición empieza el LUNES 5, en el Hotel Savoy.

SOLO POR 8 DIAS

MONSIEUR C. VIVANCOUD - PARIS - VIAJERO

Vida Social

EL SEÑOR DON ALBERTO MACKENNA ASTORGA. —

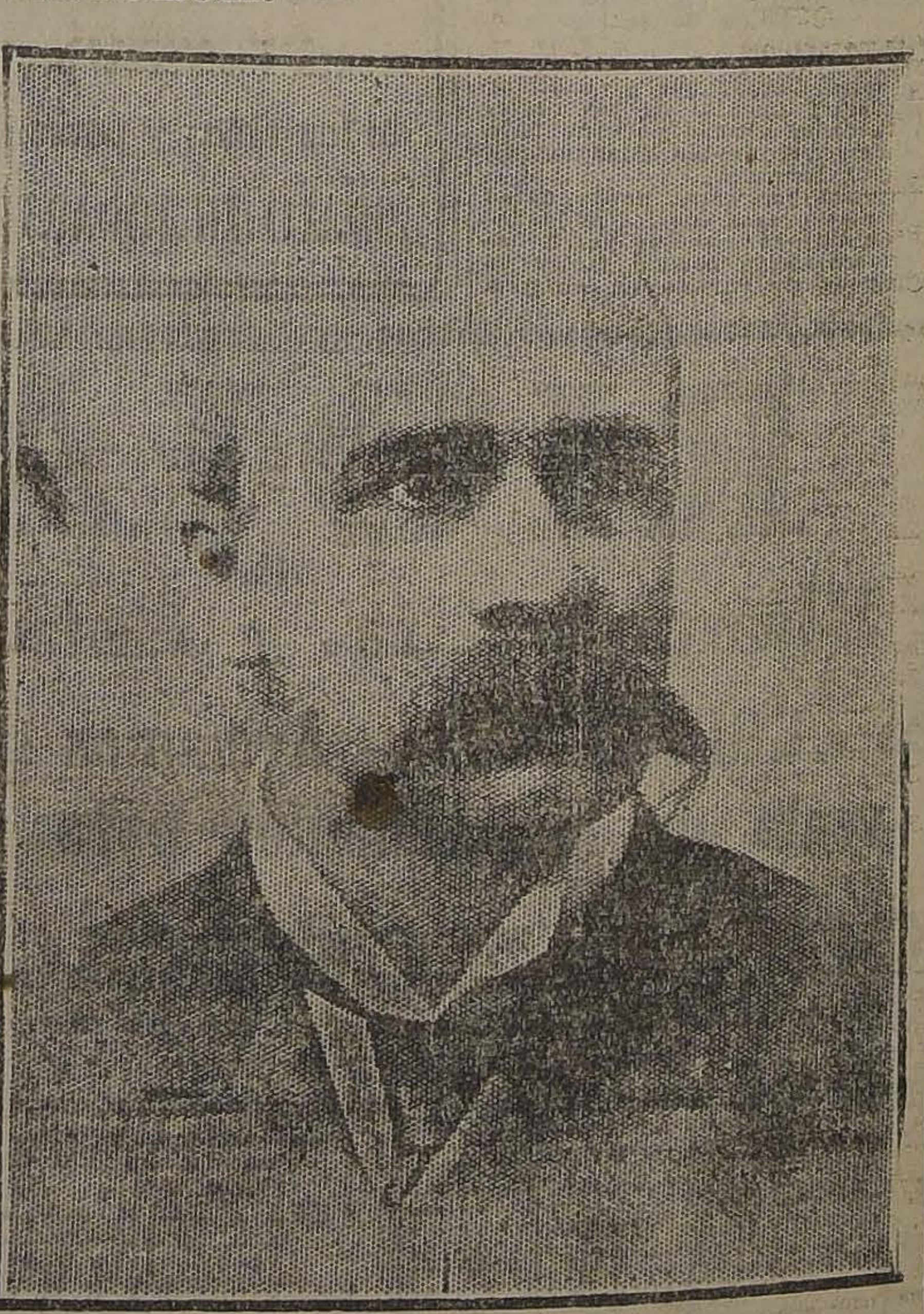

Víctima de un ataque repentino ha dejado de existir ayer en Viña del Mar, el señor don Alberto Mackenna Astorga, padre del Intendente de Santiago, señor Mackenna Subercaseaux.

Miembro de una de las más antiguas y distinguidas familias de la capital, gozaba el señor Mackenna de generales simpatías entre el vasto círculo de sus relaciones, que habían aprendido a estimar sus bondadosas prendas de carácter y que apreciaban en todo su valor su vasta ilustración y sus generosos sentimientos.

La muerte del señor Mackenna Astorga enluta prestigiosos hogares de nuestra sociedad, y la priva también de la presencia de uno de sus ancianos troncos en el cual veía representarse sus tradiciones más queridas.

Inmediatamente de saberse la noticia del fallecimiento, la familia del señor Mackenna, se trasladó a Viña del Mar, ciudad desde la cual serán trasladados los restos a la capital mañana en la tarde, a las 5 P. M. y desde la Estación Mapocho serán trasladados directamente al Cementerio General.

La partida de la señora … Echeverría de Larraín

Ayer a las cuatro de la … partió de la capital en direc… a Los Andes, de donde toma… combinación a Buenos Aires p… embarcarse en el vapor "Cap P… onio", con rumbo a Europa, la … ñora Inés Echeverría de Larraín (Iris) acompañada de sus hi… Rebeca e Iris.

La sociedad de Santiago, en la cual figuró siempre la seño… Echeverría de Larraín con … brillo, le rindió con motivo de … partida una cariñosa manifesta… ción de simpatía, que se hizo ex… tensiva por el mundo joven a … hijas de Iris, que a tantas y … fundadas muestras de aprecio … han hecho acreedoras durante … estada en nuestro país.

Numerosas personas, llevando hermosos ramos de flores, llegaron hasta la Estación a dar el saludo de despedida a las viajeras, que emocionadas, agradecieron … ramente aquellas pruebas del ca… riño que por ellas se siente, y que se condensó en un "hasta luego" general, demostrándoles el interés existente porque regresen en bre… ve a su patria, en la cual, a no dudarlo, se sentirá bastante su au… sencia.

Entre la numerosa concurrencia pudimos anotar a varios miembros de la prensa de la capital, que agradecida de las brillantes cróni… cas de la escritora, envió también a sus representantes, en el deseo que estos hicieran llegar a las … sus sinceros saludos de despedida, de feliz viaje y de pronto regreso a Chile.

RESIDENCIA.—

Han fijado su residencia en la ca… lle Maturana número 514, las fa… milias Silva Henríquez y Henrí… ques Argomedo.

EL Sr. D. DANIEL PORTALES.—

Ha fallecido en la capital el dis… tinguido caballero don Daniel Por… tales Larraín, vinculado a respeta… bles familias de nuestra sociedad.

El señor Portales era sumamen… te estimado dentro del numeroso círculo de sus relaciones, a causa de las prendas morales que adorna… ban su personalidad. Su muerte ha de ser hondamente sentida por la sociedad santiaguina.

Veterano de la guerra de 1879, en la cual participó con valor y abnegación, el señor Portales era muy querido entre sus antiguos compañeros de armas, entre los cuales deja un vacío difícil de lle… nar.

ATRIMONIO EN VIÑA DEL MAR.—

Ayer se celebró en Viña del ar el matrimonio de la señorita sa Salinas Torrico con el señor rge de la Barra.

Fueron padrinos por parte de novia el señor Eliodoro Villa- n, representado por el señor ctor Prieto Valdés, y la señora delia Torrico de Salinas Vega; por parte del novio el señor r. Elías Ascarrunz y la señora anuela Salinas de Prieto, en re- resentación del señor Guillermo orris y señora Elena Ballivian e Morris.

Fueron testigos los señores ge- eral don Ismael Montes, doctor don Claudio Pinilla, doctor Emi- lio Aldunate, don Luis Ross Fe- rrari, Carlos Prieto Salinas, doc- tor Bunst, Roberto Walker Val- divieso y don Alcides Granier.

Los novios emprenderán viaje a Europa por el vapor "Oriana".

Jan Kawesky

El notable coreógrafo y maestro director de bailes rusos, da por la última temporada en Chile, clases de bailes clásicos, particulares y en conjunto para niños y grandes, en el Instituto de Educación Física, en la calle Morandé, desde el 1.o de Marzo. Las personas interesadas para ingresar a estos cursos o clases particulares pueden hablar con el profesor KAWESKY, en el mismo Instituto, de 10 a 11.30 A. M.

BUEN

sistema es empezar por consultar precio en la

MERCERIA AGUSTINAS

AHUMADA 42

ella marca el record en bajo precio y surtido completo

EXTRA. INDUSTRIALES

BOQUILLA AMBRÉ

0.40 CTS.

¡¡PRUEBELOS!!

MUSICA!!

"CASA AMARILLA"

SAN DIEGO 128.—A CUADRA Y MEDIA DE LA ALAMEDA

Plan de estudios del Conservatorio Nacional de Música

Casa Amarilla, con motivo de la apertura del Conservatorio Nacional, ofrece a su distinguida clientela y al público en general, los Métodos y Estudios a precios que no admiten competencia. Agradeceremos su visita. Detallamos algunos precios.

PARA PRIMER AÑO	
Lebert-Stark, primera parte, rústica	$ 3.00
Lebert-Stark, completo, empastado	8.00
Schmidt, Op. 9	1.40
Kohler, Op. 151	1.40
Diabelli, Op. 149, a 4 manos	3.00
Teoría, A. Steinfort, completa	4.00

SEGUNDO AÑO	
Czerny-Germer	$ 3.00
Clementi-Dan	3.00
Schmidt, Op. 12	1.40

TERCER AÑO	
Duvernoi, Op. 120	$ 2.00
Bertini, Op. 100	2.50
Heller, Op. 125	3.00
Clementi Kleimichel	5.00
Henri-Herz, Escalas y Arpegios	3.00

CUARTO AÑO	
Bach-Mugellini	$ 8.00
Bertini, Op. 29	2.50
Heller, Op. 47	4.00
Czerni, Op. 299, Estudios de velocidad	5.00
Clementi-Schulze, Sonatas	5.00
Mozart, Fantasía en Re	1.40
Kulau, Sonatas y Sonatinas, 4 manos	4.00

QUINTO AÑO	
Cramer-Bulow	$ 7.00
Heller, Op. 46	3.00
Heller, Op. 81	3.00
Hayden, Sonatas	6.00

SEXTO AÑO	
Bach-Bussoni, a dos voces	$ 2.50
Bach-Bussoni, a tres voces	3.00
Clementi-Tausig gradus and Parnasum	4.50
Mendelsshon, Canciones sin palabras	9.00
Schubert Impromtus	$ 4.00
Kulau, Escalas en Octava, Primera parte	2.50

Además les ofrecemos los siguientes estudios:

Han n, Pianista Virtuoso	$ 5.00
Moscheles	5.00
Mayer, 3 Cuadernos; cada uno	2.50
Schumann, Op. 12	3.00
Schumann, Op. 9, El Carnaval	3.50
Schumann, Estudios Sinfónicos	4.00
Chopin, Estudios Op. 10 y 25	4.00
Kulau, Escalas de Octava, Segunda Parte	3.00
Rubinstein, Op. 23	4.00
Estudios Trascendentales de Listz	7.00

VARIOS

Cuadernos para teorías, cada uno, 0.50; Teoría Sandoval, 4 cuadernos cada uno; $ 2.00; Teoría Danhausser, Compendio, $ 2.50; Solfeo Eslava, $ 2; Solfeo Lemoine, $ 2.50. Método para guitarra, por F. Carulli, $ 3.50; Método para Violín, por Ferrara, 1.a parte, $ 4; Método para Violín, 2.a parte, Ferrara, $ 6; Método para Violín, Dancla, 1.a parte, $ 6; Método para Violín, 2.a parte, Dancla, $ 10; Método para Violín, Bleriot, $ 7; Método para Violín, Sevcik, Op. 6, seis cuadernos, cada uno, a $ 3.

Además, tenemos cualquier otro método que necesite para piano o cualquier otro instrumento. Nuestras ediciones son de las mejores que se venden en plaza y nuestros precios no admiten competencia.

Albums, de todos los autores clásicos, a precios sumamente bajos.

Piezas de música. Tenemos constantemente las últimas novedades.

Nuestra Casa no tiene Sucursal

Pedidos de provincias, los atendemos de preferencia y servimos los pedidos a vuelta de correo.

No olvidar que nuestra casa está en

SAN DIEGO 128 a cuadra y media de la Alameda

CASA AMARILLA

A EUROPA.—

Srta. REBECA LARRAIN ECHEVERRIA.

Srta. IRIS LARRAIN ECHEVERRIA

MATRIMONIO.—

Hoy se bendecirá privadamente en la Parroquia de la Asunción el matrimonio de la señorita Laura Ramírez Campos, con el señor Alberto Montalva Rivas.

MORFINOMANIA y Nervios, aislamiento, curación. Sanatorio Dr. A. RIVEROS, Av. Matta 586.

EN LAS HIJUELAS DE CONCHALI.—

Se encuentran en Las Hijuelas de Conchalí las siguientes familias: Plaza Tornero, Salazar Justiniano, Benavides Seoane, Ossandón Escobar, Tornero Rodríguez, Plaza Valdivieso, Carvajal Tornero, Krarup Voigt, Bravo Justiniano, Chirboga Ordonez, Echeverría Caldera, Tornero Humeres, Otaegui Peña, García Lyon, Achurra Plaza, González Aguirre, Labra Courbis, Achurra Sánchez, Arancibia Beltramin, González F., etc., etc.

BAILE EN EL SANTA LUCIA.—

La terraza del Cerro Santa Lucía se verá hoy nuevamente de fiesta, con ocasión del baile anunciado a las 6 1|2 de la tarde.

La orquesta de 12 profesores que actúa generalmente y una espléndida banda, son los encargados de amenizar este baile con su selecto programa musical.

Según nos comunica la empresa, desde la próxima semana se iniciará la temporada de Otoño, suspendiéndose las funciones de biógrafo para dar lugar a los bailes de los días Jueves y Domingas en la tarde que han sido tan del agrado del numeroso público que a ellos concurre.

MANIFESTACION.—

Un grupo de sus amigos le ofreció anoche una comida al señor Enrique Byers del Campo, con motivo de su partida a Valparaíso.

Ofreció la manifestación don Daniel Espinosa Noriega y contestó el festejado.

Se encontraban entre los asistentes las siguientes personas:

Enrique y Alberto Byers del Campo, Daniel Espinosa Noriega, René Cornejo Morales, Renato y Raúl Blanco D., Fernando Espinosa Montt, Eduardo Leighton L., Alfonso Toledo, Gualterio Larini, Pedro Anunziata, Ramón Moya C., Raúl Orrego L., Emilio Dupré del Canto, Gonzalo Jiménez, Marcos Vega P. y varios otros.

MATRIMONIO CONCERTADO.—

Se ha concertado el matrimonio del señor Mario Rosenzuaig V. con la señorita Rebeca Milstein S.

—Hoy se concertará en Viña del Mar el matrimonio del señor Luis Ríos Varela, con la señorita Mercedes Aldunate Bascuñán.

—Se ha concertado el matrimonio del señor Julio Bonifay C. con la señorita Laura Barrenechea S.

Hizo la visita de estilo el señor Lázaro Bonifay.

MANIFESTACION DE DESPEDIDA AL Sr. VICTOR JAIME FREYRE.—

Ayer se llevó a cabo un almuerzo con que se despedía al señor Víctor Jayme Freyre, por ausentarme del país. Esta manifestación fué ofrecida por el capitán don Jorge Berguño M., en el Casino de Oficiales del Regimiento Buin, a la cual asistieron las siguientes personas:

El festejado, señor Víctor Jayme Freyre; capitán don Jorge Berguño M., mayor don Herminio Gómez G., mayor don Samuel Domezquita, adicto militar de México en Chile; señor Mario Gabuzio, adicto civil a la Legación de México; Gustavo Echeverría Vigil, Ovidio De Bernardis Santelices, Arturo Gardeweg, Octavio Méndez Binimelis, Horacio Vásquez, Julio Silva S., Luis Nagel y Fernando Fantini.

Ofreció la manifestación el capitán don Jorge Berguño, contestando el festejado, agradeciendo, en forma muy sincera, la manifestación de que era objeto.

Después de haber pasado algunas horas en amena charla, los concurrentes se retiraron para ir a la Estación del Mapocho a despedir al festejado y su familia.

VIAJEROS Y VERANEANTES.—

A Lontué se ha dirigido la familia Cruz G. Huidobro.

—De Viña del Mar han regresado las familias Huneeus Salas, Zañartu Bernales, Mackenna Lazcano, Huneeus Valdés.

—A Zapallar se ha dirigido

AL LADO ESTACION

400 HECTAREAS BIEN REGADAS

VENDO EN CURICO

Terrenos arables para toda clase de cultivos e industrias agrícolas y de calidad sobresaliente y mucho espesor en gran parte. Suelos pastosísimos e inmejorables para siembras y plantaciones forestales y frutales. Cierros de primera clase. Acreditada arboleda frutal y 16 hectáreas de viña muy bien tenida y en plena producción. Casa habitación moderna y toda clase de edificios en buen estado. Deuda hipotecaria, $ 156,000. Fundo muy bien situado y valorizable.

Precio: $ 340,000

ALFREDO TAGLE RODRIGUEZ

Catedral 1137. Casilla 3132

DESCONFIE

de los repuestos Ford no genuinos. Cómprelos siempre donde

GIBBS & Co.

CATEDRAL 1037

¿Tiene Ud. Arrugas?

Use "Crema de Oro", y ellas desaparecerán.

PASTO

2.o y 3.er corte, en fardos de embarque y en colisas, liviana, paja larga, paja para barro, capotillo, trigo, vendo puesto estación ferrocarril y a domicilio.

Tratar: DELICIAS 3484. — Teléfono 91, Estación.

Manuel Ríos González

REPARTIDORES DE VINOS

que sean del ramo y cuenten con fianza, se necesitan. Presentarse:

San Ignacio 423

"Específico Boliviano Benguria"

Unico reconstituyente del cabello que devuelve a las Canas en corto tiempo el color natural; ataca la Caspa, evita la caída; cura la Calvicie, haciendo salir nuevo y abundante pelo al poco tiempo de usarlo

Es una preparación vegetal limpia e inofensiva; y como regenerador del cabello es insuperable.

Ventas únicamente en MONEDA No. 875 (Altos)

Dr. RAFAEL BENGURIA B. — CASILLA 2426. — SANTIAGO

Atiendo pedidos de provincias

FOSF-HARINA

EL MEJOR ALIMENTO PARA NIÑOS Y ENFERMOS

RECOMENDADO POR LOS MEJORES SEÑORES DOCTORES

Unico premiado en las exposiciones de 1916 y 1922, con primeros premios y medallas de oro.

POR SU CALIDAD Y PRECIO NO TIENE RIVAL

Pídalo en todas las buenas Boticas.

Emilio Delporte y Cía.

BANDERA ESQ. ROSAS

Avisan a su distinguida clientela que acaba de recibir un espléndido y extenso surtido de telas para la próxima estación de Invierno.

OFRECEMOS:

GABARDINAS

GAMUZAS

PIEL DE MONO LANA

TERCIOPELOS DE LANA

BORLONES RAYADOS

PERLINAS

SARGAS DE LANA

los cuales, como siempre, son ofrecidos a precios sin competencia.

LANA PARA TEJER ofrecemos marca "Chatam", desde $ 2.50 la madeja de 50 gramos.

A los que deseen Comprar Propiedades

LAS ENCONTRARAN EN LA OFICINA DE:

Miguel Fuenzalida B. y Luis Silva Cortés

MONEDA N.o 1061

CASAS EN VENTA:

AV. VICUÑA MACKENNA.—Lujosa propiedad de habitación y renta mide 18x117, consta de una regia casa en bajos con jardín, hall, galerías, doce piezas con parquet y dependencias. Altos 11 piezas fuera de pendencias.—Precio: $ 250,000. Facilidades de pago.

AV. PEDRO VALDIVIA.—Gran casa de residencia, hermosos jardines, huerto, garage, pesebreras, bodega, 11 piezas, toda clase de comodidades.— Precio: 250 mil pesos.

AV. PROVIDENCIA.— Casa esquina chalet de todo lujo, jardines.— Precio: $ 165,000.

AV. CONCEPCION.—Muy cerca Providencia, gran chalet recién construído, con toda clase de comodidades.— Precio: $ 150,000.

ANDRES BELLO.—Casita nueva con 7 piezas, terraza. —Precio: $ 20,000.

AV. MANUEL MONTT.—Lindo chalet con 6,000 metros de superficie, edificio de dos pisos, 16 habitaciones, gran huerto, hortaliza y jardín.—Precio: $ 185,000.

AV. PEDRO VALDIVIA.—Gran casa quinta mide 40x153, huerto, jardín, 16 piezas garage, etc.—Precio: 150,000 pesos.

AV. MANUEL MONTT.—Casa moderna de altos y bajos al lado Providencia, 16 habitaciones toda clase de comodidades.—Precio: $ 100,000.

ALONSO OVALLE.—Muy central, espléndida situación habitación y renta.—Precio: 180,000.

AV. ESPAÑA.—La mejor residencia de esta calle, dos pisos toda clase de comodidades.—Precio: $ 325,000.

BULNES.—Hermosa y regia residencia muy cerca Catedral de dos pisos, nueve dormitorios, piezas con parquet, tres terrazas, jardín, huerto.—Precio: 170 mil pesos.

BULNES.—Al lado Delicias casa de un piso.— Precio: $ 55,000.

BLANCO ENCALADA.—Casa y sitio, mide 30x48.—Precio: $ 35,000.

CARRERA.—Casa de habitación y renta moderna muy buena construcción. Produce: $ 850.—Precio: $ 82,000 (Ocasión).

CASTRO.—Buena propiedad de habitación y renta, muy cerca Delicias. Produce el 10 ojo libre.— Precio: 135 mil pesos.

CATEDRAL.—Muy central casa de residencia con toda clase de comodidades.—Precio: $ 260,000.

CASTRO.—Casa de un piso muy buena construcción. — Precio: $ 68,000.

CATEDRAL.—Casa de un piso esquina 62 metros de fondo.—Precio: $ 85,000.

CIENFUEGOS.—Al lado Delicias habitación y renta muy buena construcción.—Produce $ 1,200.—Precio: 150 mil pesos.

COMPAÑIA.—Casa de un piso, 7 piezas, dos patios. — Precio: $ 33,000.

DELICIAS. — Casa de habitación y renta, mide 16x75. Espléndida situación. Produce: $ 1,700 mensuales.— Precio: $ 250,000.

DELICIAS.—Gran propiedad de renta compuesta de siete casas.—Precio: $ 750,000.

EJERCITO.—Al lado Delicias, habitación y renta. — 850 mil pesos.

GALVEZ.—Muy cerca Delicias; casa de habitación, mide 34x78, tiene 27 habitaciones.—Precio: $ 170,000.

GALVEZ.—Muy cerca Delicias, casa de un piso, mide 14x49, recién refaccionada.—Precio: $ 100,000.

GARCIA REYES.—Habitación y renta produce $ 600 — Precio: $ 60,000.

GARCIA REYES.— Casita con 53 metros de fondo. — Precio: $ 25,000.

HERRERA.—Casa moderna muy cómoda.—Precio: 33,000 pesos.

LIBERTAD.—Casita con 7 piezas muy buen estado. — Precio: $ 28,000.

MANUEL RODRIGUEZ.—Muy buena situación habitación y renta.—Precio: $ 150,000.

MONEDA.—Regia propiedad de habitación y renta, construcción de fierro y cemento, casa de todo lujo y confort.—Precio: $ 325,000.

MONEDA.—Muy central habitación y renta. — Precio: $ 250,000.

MATURANA.—Casa de un piso, 10 piezas, fuera dependencias.—Precio: $ 60,000.

NATANIEL.—Casa de un piso, mide 16x46. — Precio: $ 40,000.

SANTA ROSA.—Casa de un piso con 340 metros cuadrados, 6 habitaciones.—Precio: $ 20,000.

SANTA ROSA.—Casa de un piso con 700 metros cuadrados, jardín y árboles, tiene 7 piezas.—Precio: $ 30,000.

SANTIAGO.—Buena casa con huerto, siete piezas y dos patios. Carros a la puerta de ida y vuelta al centro. —Precio: $ 25,000. (Ocasión).

SANTO DOMINGO.—Muy buena situación N.o1538, entre San Martín y Manuel Rodríguez de un piso, toda clase de comodidades.—Precio: $ 290,000.

VICUÑA MACKENNA.—Lindo chalet con jardín, recién construído.—Precio: $ 115,000.

VICUÑA MACKENNA. — Sitio esquina, mide 30x31. — Precio: $ 100,000.

Y MUCHAS OTRAS.

don Carlos Aldunate Solar y don Gregorio Amunátegui.

—A Jahuel se ha dirigido don Carlos Pereira Iñiguez.

—Del mismo punto ha regresado don Gonzalo Subercaseaux Zañartu.

—A Zapallar se han dirigido las señoritas Marta Balmaceda Valdés y Elisa Ureta Valdés.

—Al Norte se ha dirigido don Sergio Amunátegui Lecaros.

—De Cartagena han regresado las familias Garcés Gana, Cruz Huidobro, Lecaros Garcés, Infante Lecaros, Ruiz Castillo, Vial Vergara, etc., etc.

—De Valparaíso han regresado las señoritas Sara y Cristina Ramírez Frías.

—Don Enrique Rodríguez Palacios y don Carlos Luco Mandiola, partieron a Viña después de haber pasado unos días en Cartagena.

—De Valdivia han regresado don Ricardo Dávila Silva y Sra. Emma Formas de Dávila.

—Ha regresado de la costa, don Carlos Melo Cruz.

—Partió a Valparaíso don Felipe Melo Cruz.

—Se encuentran en Cartagena el señor Alfonso Irarrázaval M. y señora Lidia Avendaño de Irarrázaval.

—Procedente de Puerto Montt ha llegado la señorita Teresa Valencia Courbis.

—Se encuentran en Reumén, Valdivia, los señores Eduardo Castañeda Macías y Roberto Escudero Araya.

—Procedente de Talca se encuentra en esta ciudad la señorita Berta Barraza.

—Ha arribado a Talca, procedente de Molina, el señor Víctor Molina Acuña.

—Ayer llegó de Antofagasta el doctor don Humberto Pacheco Pizarro.

—Se encuentra en Los Andes don Ramón Noguera Prieto y señora Luz Larraín de Noguera.

—A Viña del Mar se ha dirigido don Francisco Bulnes Correa.

—Al mismo punto se ha dirigido don Florencio Valdés Cuevas.

—Regresó a Valparaíso don Carlos García Campos.

—Partió a Concepción don Alfredo Rioseco.

—En Piliuquén se encuentra don Carlos Lira.

—En el mismo punto se encuentra don Carlos Zañartu.

—Regresó a Valparaíso don Agustín Correa Bravo.

—A Viña del Mar se ha dirigido don Carlos Bezanilla.

—Partió a Concepción don Julio Montenegro.

—Al mismo punto partió don Armando Marín.

—Se ha dirigido a Viña del Mar don Alejandro Herquíñigo.

—Procedente de Valparaíso se encuentra en ésta el señor Pedro Aris Sáez.

—Ha regresado de Traiguén el señor Laurence M O. Scanlan.

—Del fundo "El Cruceral" de Pirque" regresó la señora Elvira Fernández de O'Scanlan y sus hijas Eliana y Graciela.

—El Dr. E. Heegewaldt ha regresado del Sur.

—Ha regresado de Valparaíso la familia Villarreal O'Ryan.

—Don Francisco Zapata Lillo, señora Marta Granier de Zapata Lillo e hijos, Solange, René, Héctor y Juan, han regresado del Tabo.

—De Viña del Mar regresaron don Alejandro y Oscar Greene Valverde.

—Del mismo punto don Jorge Guzmán Palacios.

—Hoy se dirigió a Concón don Julio Salinas M., acompañado de su hija, señorita Rebeca Salinas Renard.

—Han regresado de Valparaíso la señora Idilia C. de Viviani y familia, fijando su residencia en Alameda 261.

—Ha regresado de Viña del Mar el señor Santiago E. Cummins.

—Ha regresado de Cartagena la señora Elcira Rodríguez v. de Rojas.

—Ha regresado de Las Cabras fundo "El Guanaco", la señorita Violeta Ullmann Leopold.

—Ha regresado de Puerto Montt don Alfredo Guzmán H.

—Se han dirigido a Llo-Lleo la señora Luisa Cortés de Franzoy, sus hijas señoritas Luisa, Jesus, Elena Matilde, Camila y María y la señorita Rebeca Beauchemin Cortés.

—Ha regresado de Cartagena la familia Cruz Lavín.

—Han regresado de Constitución las siguientes familias: Williams Herbst, Lavín del Campo, Cerda Salcedo, Cerda Valdés, Lavín de Pérez de Arce, Lira Santa María, Ossa Mandiola, Concha Garcés, Luco Torreti y Ramos Viel.

OPERACION.—

Ha sido operada en el Hospital Alemán, por el doctor Münnich, la señora Manuela Zegers de Covarrubias.

A BUENOS AIRES.—

Próximamente se dirigirá a Buenos Aires don Luis Barceló U.

DE CONSTITUCION.—

Muy animado resultó el paseo ofrecido por la administración del Hotel Central, a un grupo de veraneantes .

Asistieron las siguientes personas:

Señoritas: Graciela Williams Herbst, Domitila Benavides Rodríguez, Selmira Rodríguez Marambio, Ester Lecaros Fernández, Violeta Herrera Arístegui, Chila Barros Dreanlly, Blanca y Raquel Castillo Astaburuaga, Vitalia Marambio Molina, María Troncoso Barros, Olga Weil, María Barros Ortiz, Violeta Ossa Mandiola, Marina Letelier Vergara, Alicia Herrera Arístegui, Elcira Molina Borgoño, María y Elena Letelier Fuenzalida, Ema Risopatrón Barredos, Melania Del Campo Rivera, Marta Hederra Rivera, Victoria y Marta Montes Ugarte, Inés Balmaceda Williams y Alicia Concha Donoso.

Las enfermedades

Todo trabajo conducente a evitar las enfermedades es recibido por los Gobiernos de otras naciones con el mayor interés como se comprueba con las disposiciones que existen sobre el particular en las que para garantir la salud se han fijado por medio de leyes instrucciones precisas acerca de las dimensiones que han de tener las habitaciones, ventilación de las mismas, la manera de evitar el polvo y los olores nocivos.

Los trabajos especialmente penosos y malsanos son objeto de instrucciones especiales que regulan la duración del trabajo, los descansos que se han de conceder durante el día y las horas de sueño de que han de disfrutar las personas.

Las instituciones que se dedican al seguro de salud gastan enormes sumas en las atenciones de las enfermedades, bastando para comprobar lo expuesto, con referirnos a una sola repartición, la médica, en la que en el año último se pagaron por sueldos a los profesionales que están a su servicio, la enorme suma de **OCHENTA Y CINCO MILLONES SEISCIENTOS Y TANTOS MIL PESOS**.

La institución denominada La Sanitaria Chilena, situada en Alameda 852, que desde hace pocos días ha iniciado la misma labor que desarrollan aquellas compañías extranjeras, se propone emprender en Chile una labor tanto o más benéfica que aquellas, por que fundará en todas las principales ciudades de la República, sucursales o clínicas iguales a las que tienen establecidas en Santiago en las que los asegurados a la sola presentación de su carnet-póliza serán atendidos, cualquiera que sea la ciudad o pueblo donde se aseguraron.

De esta manera las atenciones médicas, dentales y demás servicios que dicha Sociedad proporciona a sus asegurados por la módesta prima de **DIEZ CENTAVOS DIARIOS**, dejarán de tener el carácter de locales, porque de ellos podrán gozar en todos los puntos de la República donde se hallen establecidos que como antes hemos dicho lo será en las ciudades principales de Chile.

SANITARIA CHILENA

NACIMIENTOS.—

Ha nacido María, hija del señor Héctor Binimelis Arthur y de la señora Sara Oviedo de Binimelis.

—Ha venido al mundo Marta María Inés, hijita del señor Aurelio Castilla H. y de la señora Lidia Geisse de Castilla.

—Ha nacido un hijito del señor Juan Izquierdo H. y de la señora Floridema A. de Izquierdo.

Consejos de la Comtesse Ivon

AL COLEGIO.—

Ya las vacaciones tocan a su término y comienza el regreso de las familias y los afanes para preparar a los colegiales a fin de que entren a sus cursos oportunamente y con todo su equipo completo. En estas horas de carestía, los padres sufren verdaderas torturas para encontrar el medio de satisfacer las exigencias que imponen los reglamentos de los establecimientos de educación y para presentar a sus hijos con la decencia y decoro necesarios. Para ayudarlos en sus afanes les llamamos la atención a la casa **Emilio Delporte y Cía, calle Bandera 683-693, esquina de Rosas**, donde acaban de recibir el más completo y variado surtido de sargas y cheviots especiales para colegiales, que, como de costumbre, vende a precios sin iguales.

También está recibiendo por todos los vapores novedades para señoras en tejidos de lana, en colores y dibujos de última moda, así como casimires finos para trajes de caballeros. Examinando estas telas, encontrarán positivas ventajas en comprarlas aquí, si comparan su calidad y precios con las del comercio en general.

SECRETO REVELADO.—

Acaba de descubrirse por los especialistas en Europa, que la causa de muchos dolores de cabeza y malestares del estómago son causados únicamente por defectos de los ojos y desaparecen apenas se corrigen estos. Conocida la causa, es muy fácil evitar el mal, aprovechando las consultas gratis del **Instituto Optico de Rotter, Ahumada 264**, donde le corregirán su vista científicamente.

AGUAS MINERALES.—

Se recomiendan muchísimas aguas minerales purgantes a las cuales se les atribuyen cualidades y virtudes especiales; nosotros sólo recomendamos la **Salfen**, pues ninguna ha alcanzado un éxito más justificado por sus excelentes cualidades, garantidas por el **Laboratorio Chile**, la fábrica más antigua única que la vende.

M-4

PROTECCION DEL CUTIS.—

Para proteger su cutis de las picaduras, rojeces, erupciones y otras afecciones producidas por los cambios de temperatura, les recomendamos usar **Polvos Antisépticos Ciré**, que vende **Daube y Cía.**, y las buenas boticas, con la seguridad de que se felicitarán después.

SIEMPRE LOS TEJIDOS.—

En Otoño e Invierno se llevará profusamente los tejidos en trajes, capas y chombas, etc. La **Fábrica de Tejidos San Diego 7**, ofrece estas últimas creaciones y confecciona sobre medida y figurines especiales toda clase de tejidos y atiende provisoriamente a su distinguida clientela en la **Peletería Americana, Alameda esquina San Diego.**

NO MAS VELLO.—

La moda impone el uso de las mangas cortas para lucir los brazos que dan una impresión lamentable cuando están cubiertos de vellos. Usando el depilatorio **Hairgo**, líquido transparente, sencillo de aplicar y de resultado seguro y eficaz, se suprime en absoluto este defecto. Lo vende únicamente la **Botica Gamboa, Merced esquina Portal Mac-Clure.**

AGUA DE COLONIA.—

Este artículo no puede faltar en ningún tocador, no sólo como elemento de perfume, sino más principalmente por las propiedades higiénicas, que contribuyen a embellecer el cutis cuando se agrega al baño, lavatorio, así como en **fricciones**. El **Agua de Colonia Superior del Laboratorio Chile** es tan fina y bien preparada, que basta usarla una vez para adoptarla. Venta en todas las boticas.

SILUETA ELEGANTE.—

Para llamar la atención por la belleza del cuerpo, su porte airoso, la esbeltez y elegancia, es preciso usar un corsé muy bien diseñado, que corrija los defectos naturales, moldee y realce sus líneas. Esto sólo podrá lograrse usando los afamados corsés hechos sobre medida por la **Corsetería Francesa, Moneda 819**, que es la preferida por las personas más elegantes y distinguidas.

CENTRO SOCIAL.—

Las familias de nuestro mundo social tienen sus preferencias para concurrir a ciertos teatros y establecimientos, poniéndolos de moda por una temporada más o menos larga; así, ahora el Café **Santos, calle Huérfanos 987**, esquina de Ahumada, con sus cómodos y elegantes salones, es el preferido y se ve concurrido con lo más selecto de nuestro mundo social, lo que se comprende por su magnífica instalación, espléndido servicio, excelente orquesta y exquisito café, té, chocolate y helados. También vende toda clase de café crudo, tostado y molido, a precios únicos, de clases escogidas, que hacen las delicias de sus consumidores.

FRESCA Y PURA.—

No es poesía, pero sí algo más práctico y útil, que deben conocer toda buena dueña de casa y debe exigir toda persona de paladar delicado y cuidadosa de su bienestar y salud. Es **La Mantequillería Moderna del señor C. Martínez y Cía., calle Santo Domingo 919 esquina de Puente**, donde se prepara la mantequilla diariamente a la vista del público y se la vende a precios muy bajos, así como sus quesos nacionales y extranjeros. Recomendamos visitar esta casa.

COMTESSE IVON

Elegancia Masculina

Es un problema serio vestir con elegancia y distinción, porque es muy difícil encontrar un sastre que sea un verdadero profesional de escuela y no un aficionado más o menos práctico en el ramo.

El señor SAMUEL BRINGELSEEN, cortador diplomado en París y Londres, que se ha formado en el famoso estudio Rousel de la rue-du-Borlois, bien conocido de nuestros elegantes que han vivido en París, atiende a su distinguida clientela en CARMEN 50, donde ofrece el mejor surtido de telas inglesas y francesas legítimas. Es un especialista en trajes sport.

NO MAS FEAS

La persona más fea, se pone bonita al momento, usando la LECHE IDEAL de Werck y los fragantes polvos REINA DE HUNGRIA, de Werck.

SE VENDE EN TODAS PARTES

A nuestras elegantes

Recomendamos visitar la

PELETERIA SANTA LUCIA

459 — ALAMEDA — 459

Donde encontrarán un precioso surtido de pieles finas y modelos de última creación, también hace transformaciones. Además esta casa tiene una sección especial en tejidos de lana, seda e hilo seda. Sus precios son excepcionales.

A los PROPIETARIOS

Necesito casas en arriendo de $ 400 a $ 600.

Tengo interesados solventes y honorables.

NO SE EXIGE ORDEN FIRMADA

D. GONZALEZ OSSANDON

GALERIA ALESSANDRI 17-A

JABON

BORAXOL

El mejor jabón de tocador

PRIMER PREMIO. EXPOSICION INDUSTRIAL

Peletería SAN ANTONIO

Pieles de Nutria, Topo, Scuns, Skolinsky, Opozum, Murman, Petigris. Confección esmerada. Precios económicos. Modelos última creación. Se aceptan transformaciones.

SAN ANTONIO 61

ENGLISH CATHOLIC COLLEGE

KINDERGARTEN Y PREPARATORIAS

Para niñitos y niñitas de 4 a 10 años. Enseñanza en Inglés y Castellano. Matrícula abierta. Pidan prospectos.

A pedido de algunos padres de familia, este año funcionará un primer año de Humanidades para un número limitado de niñitas. Con exámenes válidos, aceptándose, para este curso, solamente niñitas menores de 12 años. Internas, medio pupilas y externas. Profesores de Estado.

PROVIDENCIA 973 -- CASA QUINTA

LA DIRECTORA.

Sorpresas ALESSANDRI

M. C. R.

LOS JUGUETES PREDILECTOS DE LOS NIÑOS

Cajitas premiadas con dulces exquisitos, canciones de moda, y valiosos premios.

De venta en todos los negocios de abarrotes y confiterías.

Fabricante:

EMILIO PARRAMON

VICTORIA 599. — CASILLA 5021. — SANTIAGO

NOTA.— Cuidado con otros artículos similares que están ofreciendo.

NO SE DEJEN ENGAÑAR

A los que regresan del Veraneo

recomendamos con insistencia nuestro trabajo, seguros que quedarán contentos.

Desmanchamos prolijamente y teñimos en todo color trajes ricos de seda, lana y algodón, ternos de caballeros, abrigos, guantes piel, sobretodos, etc., sin que pierdan sus formas y su tamaño.

PRECIOS BAJOS.

Tintorería "EL ARTE"

AGUSTINAS 851, frente al templo San Agustín, y DELICIAS 2192, Portal Granello

LA ISLEÑA
DELICIAS 835
RAMIS CLAR
SALON DE TE Y CAFE
"EL NEGRO BUENO"

La mejor Pastelería

Los mejores helados

Los más exquisitos pasteles

Orquesta tarde y noche

LA CASA

A. M. Robert

SETRASLADO

: A SU : :

NUEVO LOCAL

ESTADO 67

Estan llegando las novedades de Otoño y de

:: :: Invierno :: ::

M-5

"Peletería Belga"

63 SAN DIEGO 63

Aviso a toda mi distinguida clientela, que con esta fecha he establecido en San Diego 63, la Peletería más surtida que hay en Santiago y que vende a precios nunca vistos, toda clase de pieles finas.

De Nutria, Petit Gris, Gris Lustre, Zibeline, Hamster, Bijack, Colinski, Topo y varias clases no conocidas en plaza.

Antes de comprar, visite nuestra casa y consulte precios.

No confundirse con otra.

Peletería San Diego 63

M-5

Instituto Andrés Bello

Las boletas de incorporación de los medio-pupilos se entregarán del 1.o al 10 del PRESENTE.

Los internos deberán recogerse el DOMINGO 18.

Las clases comenzarán el LUNES 19.

EL RECTOR.

PIELES-PIELES

Tenemos el honor de avisar a nuestra distinguida clientela y al público en general, que acabamos de recibir de París los últimos modelos en Capas y Abrigos de Skung, Collinsley, Tofo, Nutria y otros diversos; a los precios más irrisorios.

Deseamos nos favorezcan con su visita.

MONEDA 833

Peletería Washington

Maison D'Angelo

Avisa a su distinguida clientela y público en general que cuenta hoy con un taller competente para satisfacer todos los gustos y exigencias de la moda hasta los más nimios, con puntualidad, esmero y precios módicos.

Especialidad en traje sastre, abrigos, batas, amazonas, sport, para tennis, uniformes, soirée, confeccionados sobre medida como los importados.

Pidan los afamados moldes D'Angelo, cortado, hilvanado, probado; cualquier detalle serán servidos con elegancia, ajuste y corrección.

NOTA.—Accediendo al numeroso pedido de parte de mi clientela, he resuelto tomar cátedra de corte, confección y labores en la Institución Internacional de Enseñanza Técnica, Delicias 2314, donde habrán otras materias que puedan interesarles, cuyo prospecto e informes pueden pedirlos en la institución o en mi establecimiento. ¡Suscríbase y recibirá el beneficio inmediato de su enseñanza.

MAISON D'ANGELO

Delicias 2184.—Portal Granello

OVALADOS

$ 0.40 **$ 0.40**

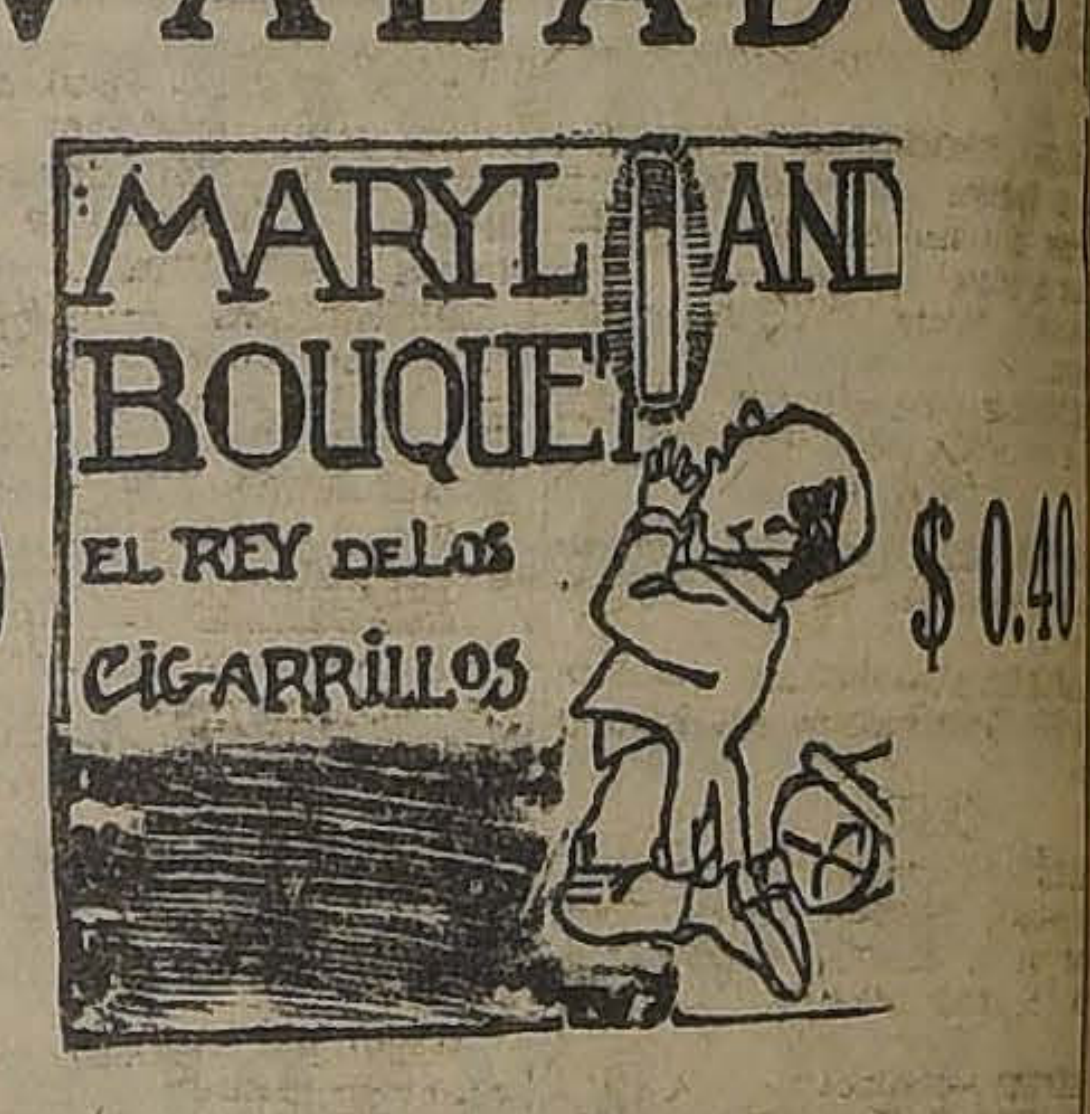

MARYLAND BOUQUET
EL REY DE LOS CIGARRILLOS

$ 0.40

PRIMICIAS DE LA MODA

GATH & CHAVES INAUGURA MAÑANA EN

:: :: SUS AMPLIOS SALONES DEL 3.er PISO :: ::

La Exposición de las Primeras

:: :: Novedades de Otoño :: ::

En Confección Señoras, Con- :: fección Niñas y Modas ::

Hay modelos de una distinción insuperable, creados exclusivamente para Gath & Chaves por los más afamados modistos de París.

Gath & Chaves

MATINEE
A LAS 3 P. M.
(NIÑOS, $ 1.00)

Las cómicas "MONTMORENCY" por el perro sabio y "Artificios del Arte" por MARIA PREVOST, y el colosal drama "PARAMOUNT-GLUCKSMANN" de Cow-Boys, por el acróbata del Circo Barnum,

FRED STONE

Con el Revólver y el Lazo

SPLENDID-Hoy

DIRECCION
MAX
GLUCKSMANN

A LAS 5 Y 9.30 P. M.
ROSAS DE PRIMAVERA
Filigrana de Arte de Gaumont

6.30 Y 10.30 FUNCIONES DE GRAN MODA
LINDISIMO ESTRENO "METRO"
LA HECHICERA

Poético romance de amor y gran lujo por el simpático y genial
BERT LYTELL

MARTES: Comienzan las funciones aristocráticas. "1.er MARTES SOCIAL"
Sea Ud. mi esposa
"Romance pasional de gran lujo, del "First National Circuit", por la actriz más linda y elegante de los Estados Unidos
Catalina Mc. Donald

República HOY
AVENIDA REPUBLICA 239
—3 GRANDES FUNCIONES—

MATINEE, a las 3 P. M. PROGRAMA DOBLE, 3.a función de la gran serial:
El Centinela del Firmamento
Y HAROLD LLOYD en
¡¡Quién dijo miedo!!

ESPECIAL 630, NOCHE 9.30: Estreno de la regia producción Goldwyn:
Redimido por su Amor
por la hermosa actriz ELENA CHADWICK

SETIEMBRE y ESMERALDA: HOY Vermouth y Noche. — Platea: $ 2.
Luisa Lavalliere
LA FAVORITA DE LUIS XIV
Una obra tan suntuosa como "DUBARRY".
Resurrección de la época más galante de la Historia.
La vida de la bella y buena cortesana que fué dueña de Francia.
Creación de ERNA MORENO.
En el SETIEMBRE trabajará la
TROUPE MARY - BRACCO
En el ESMERALDA actuará
AURORITA PERIS

En nocturna en el ESMERALDA se rifará un hermoso PENDANTIF entre los concurrentes.

BRASIL: HOY
Vermouth y noche.
CONSTANCE TALMADGE
— EN —
Esposa de Carácter

MATINEE: ART ACORD, en
LOS CONQUISTADORES DEL OESTE
Otras atracciones cinematográficas y en el SETIEMBRE y BRASIL, actuará
CHAPLIN EN PERSONA

IMPERIO
HOY
CUATRO FUNCIONES

MATINEE: Espectáculo doble:
PANICO METRALLA
Jorge Larkin, en su formidable creación de sensaciones:
UN MENSAJE A TIEMPO
Y la hilarante Mack Sennett: "SU ULTIMO PECADO", por el Carepastel.

SELECTA (4.30):
Por última vez:
¡Señoritas, cuidado con a curva!
Trascendental creación de Chadwick.

ESPECIAL Y NOCTURNA: Grandioso estreno Goldwyn:
El Gran Trágico
LA VIDA
Emocionante y lujoso drama de la City, por JACK HOLT

MIERCOLES: El estreno notable:
El Gólgota de un alma
Por SEVERIN MARS, más que "La décima sinfonía", mejor que "J'ACCUSE".

TEATROS-MUSICA-CINES

PROGRAMAS DE HOY

TEATROS

AMERICAN. — Compañía de Comedias Carlos Castilla Matinée: "El orgullo de Albacete". Vermouth: "Raffles". Noche. "Felipe Derblay".

SANTIAGO.—Compañía Pozas-Ligero.—Matinée. "La Corte de Faraón" y "El amor de los amores". Vermouth: "La chica del Aguila" y "Frivolina". Noche: "Las Corsarias" y "El sanatorio del amor".

ESMERALDA. — Variedades por Aurorita Peris en Vermouth y noche, y cine.

COLISEO NACIONAL. — Compañía de Operetas Retes-Jarques.—Matinée: "El puñao de rosas" y "El palacio de cristal". Vermouth: "Sugestionada". Noche: "El hada de Carnaval.

SETIEMBRE.—En especial y noche, la troupe Mary-Bracc y cine.

CIRCOS

CIRCO STRONG-MAN. — Plaza Mapocho. Funciones de matinée y noche.

PABELLON ACROPOLIS. — San Diego 875. Funciones de matinée y noche.

CINES

IMPERIO.—Matinée: "Un mensaje a tiempo". Selecta: "Señoritas, cuidado con la curva". Especial y noche: "El gran trágico: "La vida".

SPLENDID.—Matinée.

ALHAMBRA Y VICTORIA.—Matinée: Final de "El centinela del firmamento". Especial y noche: "De peón a millonario", y "¿Quién dijo miedo?"

SETIEMBRE.—Matinée, segunda función de "Los conquistadores del Oeste". Especial y noche: "Luisa Lavallíere".

ESMERALDA. — Matinée: "Los conquistadores del Oeste", segunda, y "La prueba de valor". Especial y noche: "Luisa Lavallíere".

BRASIL.—Matinée: Iniciación de "Los conquistadores del Oeste". Especial y noche: "Una esposa de carácter".

NOVEDADES.—Matinée: Tercera función de "El centinela del firmamento". Especial y noche: "Exclavitud de amor".

FRANKLIN.—Matinée: Final de "Los peligros del Yukón", y "Allá en el Oeste". Especial: "Los conquistadores del Oeste", segunda y programa cómico. Noche: "Las aventuras de la Marquesa de Koenigsmark".

CHILE.—Matinée: Programa cómico y de aventuras. Especial y noche: "Hermosa jugadora" y "Valiente como león".

ELECTRA.—Matinée: "Un asunto misterioso" y cómicas. Especial y noche: "Esposo involuntario".

POLITEAMA.—Matinée: penúltima de "Ruth de las montañas". Especial y noche: "Rosas de Primavera".

IRIS.—Matinée: segunda función de "Los conquistadores del Oeste" y programa cómico. Especial y noche: "Una novia por correo".

OLYMPIA.—Matinée: "Una esposa excesiva". Especial y noche: "Una real aventura".

HIPPODROME.—Matinée: Cuarta de "Los peligros del Yukón", y "La ley del lobo". Especial: primera de "Los conquistadores del Oeste". Noche. "Así es la vida".

MINERVA.—Matinée: Tercera de "Los peligros del Yukón". Especial: tercera función de "La dueña del mundo". Noche: "Justicia injusta", y "La hermana del vecino".

EXELSIOR.—Matinée: Cuarta de "Los peligros del Yukón", y tercera de "El centinela del firmamento".

Especial y noche. "Cómo yo te he querido, desengáñate, así no te querrán" y "Los funerales del Ministro de Alemania, Excmo. señor Von Erckert".

AVENIDA.—Primera del "As rojo". Especial y noche: "El eterno femenino".

DIECIOCHO.—Matinée: Programa cómico. Especial y noche: "Una novia por correo".

ODEON—Matinée: tercera función de "La dueña del mundo", y "Canillitas". Especial y noche: "El amor venció" y "El que la hace la paga".

DELICIAS.—Matinée: primera de "Los conquistadores del Osete" y "La taberna". Especial: "Por los que amamos", y la segunda de "Los conquitadores del Oeste. Noche: "Por los que amamos" y "El rastro perdido".

MUNDIAL.—Matinée: primera de "Los conquitadores del Oeste", y cuarta de "El centinela del firmamento". Especial y noche: "La taberna" y "El rastro perdido".

SELECTA. — Matinée: final de "Los peligros del Yukón", y cuarta de "El centinela del firmamento". Especial, final de "El centinela del firmamento", y cómicas. Noche: "Ladrón regenerado", y programa de aventuras.

IMPERIAL. — Matinée: final de "El centinela del firmamento". Especial: primera jornada de "La taberna" y "La exclavitud del amor". Noche: "La exclavitud del amor" y "El eterno femenino".

REPUBLICA. — Matinée: tercera de "El centinela del firmamento". Especial y noche: "Redimido por su amor".

SANTA LUCIA.—Noche: "La fe reconquistada".

ALAMEDA—Matinée: segunda de "Los conquistadores del Oeste", y "El rastro perdido". Especial y noche: "El cerebro en los pies" y "Su esposo involuntario".

COLON.—Matinée: tercera de "El centinela del firmamento". Especial y noche: "Redimido por su amor", y "Los zapatos de lotro".

SALA ORIENTE.—Matinée: "Los peligros del Yukón" y "Bravo como león". Especial: primera de "Los conquistadores del Oeste". Noche: "Madame Friertt".

ATENAS. — Matinée: Programa cómico y de aventuras. Selecta: "Como yo te he querido, desengáñate... así no te querrán". Especial: "Los conquistadores del Oeste", segunda. Noche: "Por los que amamos".

Teatro AMERICAN CINEMA
Arturo Prat 102.— Empresa Luis Pellissa.—Compañía de Comedias Carlos Castilla. — Primera actriz Angela Benito
Hoy, 3 funciones, 3 hoy.— Matinée 3.30 P. M.
EL ORGULLO DE ALBACETE
Vermouth 6.15
RAFFLES
Noche, 9.30
Felipe Derblay
O "EL DUEÑO DE LAS HERRERIAS"
Platea, dos pesos.

AVENIDA-Hoy
Vicuña Mackenna 621
Cía. Cinem. Italo-Chilena
MATINEE DOBLE A LAS 3
El Rastro Perdido
FOX por
BUCK JONES
El As Rojo
1.a función, por
MARY WALCAMP
ESPECIAL, A LAS 6.30 — NOCHE, A LAS 9.30
Vibrante estreno GAUMONT PAX de lujo parisino,
EL ETERNO FEMENINO
TEMA: "El amor es un episodio en la vida del hombre, constituyendo toda la existencia de la mujer".
Creación de
GINA PALERME
UNA LIBRA ESTERLINA ORO se obsequiará en la noche a los asistentes a platea.

SANTIAGO

"El sanatorio del amor", se representará esta noche acompañada de "Las Corsarias", en la que Blanquita Pozas cantará el cuplé de gran éxito: "La Cruz de Guerra".

En la matinée, a las 3 1|2, se pondrá en escena "La Corte de Faraón" y la gran revista "El amor de los amores". En la sección de las 6.15, subirá a escena "La chica del Aguila" y la opereta del maestro Penella Frivolina, obra con que debutó Blanca Pozas y que constituye uno de sus mayores éxitos.

Para el Miércoles está fijado el beneficio de Blanquita Pozas.

AMERICAN CINEMA

Este teatro ofrecerá hoy tres grandes funciones por la Compañía de Comedias de Carlos Castilla. En la matinée, pondrá nuevamente en escena la obra de cómicas situaciones, original de Paso y Abati: "El orgullo de Albacete", en la que el público aplaude siempre la graciosa creación que Castilla hace del papel de Correa. A las 6.30, habrá una tercera vermout social, en la que se repetirá la comedia policial: "Raffles", que la Compañía presentó ayer por primera vez y que fué un éxito para Castilla, para Moya, correcto, en el detective Bedford, y para la señora Benito, la señorita Garrido y otras partes.

En la función de la noche, la Compañía siguiendo el deseo expresado por el público, pondrá en escena el aplaudido drama de Jorge Onnet, titulado: "Felipe Derblay" o "El maestro de las herrerías", que es otra de las buenas interpretaciones de este conjunto.

La empresa nos encarga anunciar que, de acuerdo con la norma que se ha impuesto, de poner obras de autores chilenos, está activando ya los ensayos de algunas, entre las que se cuentan como estrenos próximos: "La coartada" de Victor Domingo Silva y "La tragicomedia del amor", de Alejandro Flores.

COLISEO NACIONAL

Un bonito éxito obtuvo anoche el estreno de "El hada de Carnaval". La compañía presentó muy correctamente la obra. Los bailes innumerables que tiene estaban bien ensayados, por lo que fueron aplaudidos. La música, muy agradable, fué bien interpretada por Samuel y Gironella, quienes tenían a su cargo los dos protagonistas. La Cortadella, Estay, Retes y Jarques muy dentro de sus respectivos papeles, haciéndose aplaudir.

Hoy habrá tres funciones; matinée, con "El puñao de rosas" y "El palacio de cristal"; vermouth: con "Sugestionada"; y en la noche "El hada de Carnaval".

En la próxima semana se estrenará "Fiesta de Primavera", original el libro de Carlos Cariola y la música de Emilio Ortiz de Z. y C. Caacci.

SETIEMBRE

En vermouth y nocturna dará sus últimas funciones en este teatro la trouppe Mary-Bracco, formada por una tonadillera cómica, un excéntrico y acróbata, una pareja de bailes clásicos y modernos y un excelente imitador de Chaplin.

El cine exhibirá la hermosa película "Luisa Vallíere" o "La amante de Luis XIV", interpretada por Erna Moreno y Ema Shaef.

—En matinée se dará la segunda función de "Los conquistadores del Oeste" y trabajará Chaplin en persona.

ESMERALDA

Aurorita Peris hará su penúltimo día en el Esmeralda. Con este motivo presentará lo mejor de su repertorio.

El cine exhibirá en vermouth y nocturna "La amante del rey", basada en la famosa novela alemana "Luisa Levallíere". Con la misma suntuoisdad de "Dubarry", presenta la vida de la famosa cortesana que después de ser la verdadera ama de Francia fué a morir abandonada en un convento.

En nocturna se rifará entre la concurrencia un hermoso pendantif. Los mismos boletos sirven para tomar parte en el sorteo.

En matinée se darán la segunda función de "Los conquistadores del Oeste", por Art Acord; "La prueba de valor", por Laura La Plante; y "Amor bencina", comedia automovilística.

—El Viernes se llevará a efecto en este teatro una gran función a beneficio pro-mausoleo de la Sociedad Cóndor de Socorros Mutuos, poniéndose en escena la aplaudida comedia de costumbres campesinas, en tres actos, intitulada "Sueño de vaquero", original de Nicanor de la Sotta, quien cede graciosamente sus derechos de autor para cooperar a los laudables fines que persigue la institución.

COMEDIA

Segun venimos anunciando, dentro de poco debutará en este teatro la compañía de dramas y comedias Marta Fábregas. Nos comunica la empresa, el debut será con el drama "La llamarada", original de Enrique Kestemaekers, adaptado a la escena española por Federico Reparaz.

En el repertorio de la compañía figuran muchos estrenos para Santiago, entre otros: "Las superhembras", "Las cien mil hijas de San Luis", "Frente a la vida", "Almas brujas", "Arriba los corazones", "La frutería de frutos" "El pavo real", etc., etc.

CIRCOS

CIRCO STRONG-MAN

Con un lleno completo funcionó anoche esta compañía, siendo muy aplaudidos todos los artistas que tomaron parte, especialmente el atleta griego señor Estamatios Constantino, que ejecutó actos de fuerza que le valieron nutridos aplausos de los espectadores.

Para hoy la empresa anuncia dos sobresalientes funciones, en la que tomará parte toda la Compañía.

PABELLON ACROPOLIS

Para hoy la empresa anuncia dos interesantes funciones, en la que tomará parte toda la compañía de este pabellón y nuevos elementos recien contratados.

EL GRAN CIRCO ROCHETTE

Con esta fecha ha sido contratado por la Empresa Constantino hermanos, esta gran compañía de circo procedente de Norte América, en la que figuran artistas de fama mundial como ser la troupe china Kasouma, compuesta de 10 personas, y los Nielson Brothers, familia compuesta de 5 hombres y 4 mujeres acróbatas de reputada fama. El debut se efectuará a fines del mes y próximamente daremos más detalles sobre esta gran compañía.

NOTICIAS CINEMATOGRAFICAS

IMPERIO

A la hora de costumbre esta sala ofrecerá una matinée en la que reprisará la sensacional producción titulada "Un mensaje a tiempo", estrenada en las funciones de ayer y de cuyas notables características dimos cuenta, mencionando la excepcional labor que realiza el aplaudido actor Jorge Larkin, cuya audacia y destreza se ponen a prueba en un trabajo artístico que muy pocos artistas se atreverían a afrontar por los peligros inminentes que ofrece. Drama de gran intensidad y emoción, esta obra es al propio tiempo un tejido de aventuras y de admirables proezas como sólo se ven en las mejores películas episódicas. Con esta obra se pasará también la graciosísima comedia Mack Sennett titulada "Su último pesado", en la que, con la colaboración de las primeras partes del gran elenco de las astrakanadadas, actúa el inimitable y aplaudido Carepastel.

En la sección selecta, a las 4.30, se repetirá la exhibición de la producción Goldwyn Pictures, titulada "Señoritas, cuidado con la curva", que tanto éxito ha obtenido; como se sabe, es una brillante creación de la estrella Elena Chadwick y de Richard Dix.

En las funciones de lujo, a las 6.30 y a las 9.30 se verificará el estreno de la nueva producción de la misma editora, cuyo título es "El gran trágico: la vida". De esta producción hemos dicho que está interpretada por el aplaudido Jack Hot, en el rol protagonista, y además por Phoebe Hunt y Gloria Hope, con gran númer de otros artistas menos importantes. Jack Hot representa u npersonaje copiado de la realidad, un afortunado rey del dólar, tenorio a la moderna, admirado y envidiado por todos, cuya última conquista es nada menos que la hija de su última víctima; pero que para él es valla de pureza, fuente de renovación y comienzo único en su vida del verdadero amor. La película es lujosísima y abundante en escenas de conjunto, en fiestas brillantes, en reuniones sociales y en vida de cabarest, etc.

SPLENDID

SPLENDID— Para hoy anuncia este teatro en su función de matinée el interesante 5.o programa cómico Paramount - Glucksmann compuesto de la cinta "Artificios de arte", por las encantadoras chicas atléticas María Prevost y Harriet Mammond y por la graciosísima comedia que trata de la historia de un perro contada por él mismo, interpretada por el hábil perro Montmorency.

Para la función selecta, y primera de la noche, se ofrecerá una ideal filigrana Gaumont, que se titula: "Rosas de Primavera", drama de la vida aristocrática inglesa, en la que se ofrece la visión del famoso balneario de Eastbourne (Londres) y las grandes fiestas de las regatas de Henley las más concurridas y suntuosas de Inglaterra.

Interpretan esta obra, la bella Iris Rowe y el galán David Hawthorn.

En las funciones especial y segunda de la noche se exhibe una bonita producción de la Metro titulada: "La hechicera" y es la historia de una niña que empeñada en demostrar sus cualidades de actriz, se comprometió a enamorar perdidamente a un hombre que venía del Africa de tratar con salvajes.

Lo consigue en una semana, pero cuando éste descubre la farsa, la conquista como conquistan sus mujeres los feroces negros. Crean el rol principal los actores Bert Lytell y la bella Lucy Cotton.

NOVEDADES

La función de la matinée de hoy la hace con la reprise de la tercera función de la sensacional serial americana: "El centinela del firmamento". Las secciones de moda especial y noche, las hace con el interesante estreno presentado por la Pathé N. Y. titulado: "Esclavitud de amor", emocionante novela de pasión y dolor interpretada por la elegante y aristocrtica actriz, De Sacia Moore, una de las primeras figuras del elenco artístico de dicha manufactura.

ALHAMBRA Y VICTORIA

Estos cines ofrecerán hoy su acostumbrada matinée de los Domingos, exhibiendo por última vez la función final de la interesante serie por Jorge Seitz y June Caprice, "El centinela del firmamento". Esta parte, como hemos dicho, consta de los episodios titulados "El último minuto", "Fuego líquido" y "El último atentado". Además se exhibirá un prgorama cómico escogido, compuesto de varias comedias.

En sus funciones sociales, que son la especial y la nocturna, estrenará la graciosísima producción de la Goldwyn, titulada "de peón a millonario", una de las últimas y más fina screaciones humorísticas de Tom Moore. Además se reexhibirá la superproducción cómica de Harold Lloyd, "Quién dijo miedo".

TEATRO CHILE

Hoy estrena en la matinée un programa triple de aventuras, entre cow-boys y comedias por el famoso bufo Cachivache: "La ley del lobo", "El rastro del lobo", "Vida perruna" "Hombre que llega".

Especial y noche: Programa doble de lujo y de aventuras, compuestas de las hermosas películas tituladas: "Hermosa jugadora", interpretada por Gladys Walton y la otra "Valiente como un león", por Hoot Gibson.

AVENIDA

Tres grandes funciones ofrece hoy esta sala. En matinée se presenta la primera función de la notable serial de aventuras "El as rojo", que interpreta Mary Walcamp, además, va la sensacional producción de aventuras: "El rastro perdido", que protagoniza Buc Jones.

En especial y noche se estrena una delicada comedia dramática editada por la conocida manufactura Gaumont Pax. Se trata de una obra sentimental exquisita, un cuadro de la vida parisina que parece arrancado de las páginas de Murguer, una historia dolorida que hará verter lágrimas de emoción. Su título es: "El eterno femenino" y en ella vemos como el amor, mientras para el hombre constituye sólo un episodio de su vida, para la mujer es el todo en su existencia. El rol protagonista está a cargo de la divina actriz Gina Palerme, quien luce en esta cinta las más fastuosas toilettes de última moda.

HIPPODROME

Matinée, cuarta función de la linda y sensacional serie de aventuras en Alaska "Los peligros del Yukón", por el popular actor y atleta William Desmond y la intrépida actriz Laura La Plante. Además: "La ley del lobo", colosal drama de grandes aventuras por Frank Mayo, Sylvia y Harry Carey.

Especial, primera función de la gran serie en 18 episodios :"Los conquistadores del Oeste", interpretada por el cow boy gigante, Art Acord, el ginete extraordinario, un genuino hijo del Oeste Noche: Max Glucksmann presenta el estreno de un emocionante drama desarrollado en ambientes de circo y que narra una dolorosa historia triste y amarga como la humilde retana del desierto. "Así es la vida". Protagoniza esta tragedia la bellísima actriz pasional, Enny Porten, que en esta obra, en el rol de una pobre artista de Circo, desarrolla una labor dramática y conviente como pocas

FRANKLIN

Hoy Domingo presenta este teatro tres funciones: La matinée triple está compuesta de la función final de la emocionante serial: "Los peligros del Yukón" el drama de boxeo y aventuras: "Allá en el Oeste" y la comedia Universal: "Honor de marino".

La especial consta de la segunda función de la serial con pieles rojas: "Los conquistadores del Oeste" que interpreta Art Acord y Fatty Arbukle (alias el glotón Tripitas) en "Ballarín y cocinero".

En la nocturna: "Las aventuras de la Marquesa Koenigsmark". Acompaña a esta película Tripitas: "Ballarín y cocinero".

MINERVA

Hoy tres gran funciones Matinée, 3.a función de la serial americana: "Los peligros del Yukón" por el gran actor W. Desmond y "Amor y fuego", película de aventuras cow boy.

Especial, estreno de la 3.a función de la serial alemana: "La dueña del mundo, por Mía May y estreno de la obra dramática de sensación: "La hermana del vecino", notable adaptación de la célebre novela titulada: "El poderío de los cobardes", por la bellísima actriz Peggy Hyland Noche 2.30. Reprise: "La hermana del vecino" y el extreno del grandioso y conmovedor drama pasional: "Justicia injusta". Historia de un hombre injustamente condenado.

IRIS

Hoy estrena este teatro en la matinée, los episodios titulados: "La llama del odio", lucha por una fortuna" y "Enterrado en vida" (2.a fun-

Sala Imperio
MARTES 6
ESTRENO GAUMONT PAX
La historia de una mujercita frágil y ligera que lucha en medio de la seducción de París.
Amorcitos de París
Creación de
Mlle. BLANCHE MONTEL
Los grandes cabarets de lujo.—Las atracciones de la vida nocturna parisina.—Las últimas novedades de la moda.

TEATRO SANTIAGO
Empresa Ernesto Bouquet. — Gran Compañía Española de Operetas, Revistas y Zarzuelas Pozas-Ligero
Hoy Domingo 4 de Marzo, hoy.— Matinée a las 3.15. Programa selecto
LA CORTE DE FARAON
EL AMOR DE LOS AMORES
Vermouth a las 6.15
LA CHICA DEL AGUILA
FRIVOLINA
Noche. a las 9.15
LAS CORSARIAS
EL SANATORIO DEL AMOR

T -Hoy
NOCHE 9 1|2 — PRECIOS CORRIENTES: PLATEA $ 150, estreno del magno acontecimiento Goldwyn:
Por los que Amamos
Tierno romance de amor, interpretado por la elegante BETTY COMPSON
Matinée niños $ 0.80. PROGRAMA COMICO
Selecta: COMO YO TE HE QUERIDO ASI NO TE QUERRAN
Especial: LOS CONQUISTADORES DEL OESTE

HOY ALHAMBRA y VICTORIA -- Tres Funciones
DOBLE MATINEE: Por última vez:
El Centinela del Firmamento
episodios finales, y PROGRAMA COMICO ESCOGIDO.
ESPECIAL Y NOCTURNA: Goldwyn presenta a Tom Moore en su festiva creación:
De Peón a Millonario
Y una vez más
¡QUIEN DIJO MIEDO!
Por HAROLD LLOYD

PREVENCION

CAMBIO DE ESTACION

Ya principia el mal tiempo, con Tos, Bronquitis y otras enfermedades.

¡EVITAR ES SALVARSE!

Pruebe Ud. una media botella de

"Stout Tolin XXX"

A domicilio, las 24 medias botellas, $ 15.00. Envase extra.

Compañía Cervecerías Unidas

SOCIEDAD ANONIMA CHILENA

Teléf. Nacional 162 · Teléf. Ing. 3116

COJINES de Cretona $ 6.90 C/U.

CRETONAS

LLEGÓ

Inmensa variedad de dibujos y coloridos nuevos, mt. desde... $ 4.25

CRETONAS de hilo, 130 ctms. de ancho, especiales para cortinajes y para tapizar muebles, mt. desde . . . . $ 15.00

GASAS para cortinas. Precios excepcionales, a $ 5.90 y . . . . $ 4.25

PUNTO Griego, 180 ctms. de ancho, para cortinas, el mt. a . . . . $ 4.50

PUNTO de malla en todos colores, última novedad, para cortinas.

GASAS para visillos, precio excepcional, mt. a $ 4.50

RELLENO para cojines, el paquete a. . . . $ 2.90

Carpetas de Cretonas COLORES INALTERABLES

90x 90, c|u. a	$ 4.90
150x150, c|u. a	$ 14.90
180x225, c|u. a	$ 25.90

Casilla 956 LOS ALMACENES INGLESES Casilla 956

STRUTHERS y Mc. ROSTIE

ESTADO ESQUINA HUERFANOS

ción de la serie Universal en 18 episodios titulada: "Los conquistadores del Oeste", interpretación del famoso com boy Art Acord y de la hermosa e intrépida Myrtle Lynd. Además, se estrena el divertido 42 programa cómico Universal, interpretado por Cachivache, Art Acord y el famoso perro Brownie. Especial y noche. En estas funciones estrena de la hermosa y delicada producción Paramount, titulada: "Una novia por correo" interpretación de la actriz Lila Lee y del actor Monte Blue.

OLYMPIA

En la matinée: "Una esposa excesiva". En la tarde y en la noche: "Una real aventura", película de sumo interés que interpretan Florence Vidor y Clyde Fillmore.

IMPERIAL

En la matinée, este teatro presentará la última función de la emocionante serial "El centinela del firmamento" y el programa cómico Fox N.o 19, en el que se ve actuar al famoso Chester Cocklin.

En la especial, se reprisará la primera función de la trascendental y emocionante adaptación de "La taberna" de Zola, una de las más hermosas obras y de más aliento, que en Chile se haya estrenado por el cine. Está adaptada por Pathé de París. Con ello se presenta también el drama de lujo, "La esclavitud del amor", de que hemos dado abundantes referencias.

En la sección de la noche se reprisará nuevamente "La esclavitud del amor", con el brillante estreno Gaumont Pax, "El eterno femenino", cuyas escenas hacen que el espectador visite los más hermosos barrios y monumentos de París, Niza, Montecarlo, Cannes y otras ciudades de la Costa Azul.

REPUBLICA

Tres funciones de importancia consulta para hoy este cine en matinée. "El Centinela del firmamento", la hermosa serie de éxito que protagoniza June Caprice con Jorge B. Seitz y de la que se presentará la función tercera con sus capítulos: "El dintel peligroso", "El ataque aéreo" y "La caza en la azotea".

En las funciones sociales, a las 6.30 y a las 9.30, o frecerá el valioso estreno de la Goldwyn Pictures, titulado: "Redimido por su amor", que es una creación más de la aplaudida estrella Elena Chadwick con el galán Richard Dix, lo que quiere decir que esta cinta cuenta exactamente con el mismo reparto que su gemela que tan brillante éxito obtuvo el año pasado, "Señoritas, cuidado con la curva".

ELECTRA

En las funciones especial y nocturna de lujo, presenta hoy "Esposo involuntario" es su intérprete Blanca Sweet y el argumento contiene las más delicadas situaciones de alegría, juventud y sentimentalismo.

La matinée que será doble está formada por "Un asunto misterioso" de Conan Doyle y el 3.er programa cómico Paramount.

POLITEAMA

"BODAS DE PRIMAVERA". — Ideal obra Gaumont, se estrena en las dos funciones de la tarde y noche. Idilio conmovedor con vistas del barrio aristocrático inglés de Eastbourne, regatas de Henley, etc. Además, por la noche, se dará el programa cómico Gaumont. En la matinée proyecta el serial: "Ruth de las montañas" penúltimos episodios con las dos cómicas: "Turrón el hombre Mico" y "Cada minuto nace un tonto".

ATENAS

Matinée: Programa cómico Universal compuesto de "El campeón de la derrota" y "El mentiroso enamorado", dos comedias cómicas, interpretadas por los mejores cómicos.

"Comunicación interrumpida" aventuras de cow-boy por Elena Sedwick.

Selecta: La producción Pathé París, "Como yo te he querido, desengáñate, así no te querrán", romance pasional interpretado por la más hermosa actriz francesa, Huguette Dufflos.

Especial: **Segunda función de la** serie Universal "Los conquistadores del Oeste", por Art. Acord, y la vista de arte y lujo: "No siempre es ciego el amor".

Noche a las 9 1|2: **Estreno Goldwyn**: "Por los que amamos", poema de sublimes amores interpretada por Betty y Compson la ideal protagonista de los atributos más dulces del corazón femenino y de una mujer enamorada.

TEATRO SANTA LUCIA

TERRAZA CAUPOLICAN

Hoy a las 6 1|2, GRAN BAILE,

con orquesta y banda. Nocturna la grandiosa producción **"LA FE RECONQUISTADA", por Paulina Starke.**

Bailes en el intermedio y final. — Orquesta de 12 profesores.

COLISEO NACIONAL

A. PRAT-AV. MATTA

Compañía de Operetas, Zarzuelas y Revistas, Retes-Jarques

HOY DOMINGO 4 de MARZO, HOY

Tres grandes funciones, tres

Matinée: **EL PUÑAO DE ROSAS y EL PALACIO DE CRISTAL.**

Vermouth: **SUGESTIONADA.**

Noche:

LA HADA DE CARNAVAL

En los intermedios los bailes de salón por LAS MILETTI.

FRANKLIN

SAN DIEGO 2015

Sensacional estreno Alemán

HOY - NOCHE 9.30 - HOY

LAS AVENTURAS DE LA MARQUESA KOENIGSMARCK y TRIPITAS

en su mejor creación.

"BAILARIN Y COCINERO"

ESPECIAL 6.30, estreno 2.a función

LOS CONQUISTADORES DEL OESTE

por ART ACORD y TRIPITAS, en

"BAILARIN y COCINERO"

Matinée triple, fin de

LOS PELIGROS DEL YUKON

ALLA EN EL OESTE

— Y —

HONOR DE MARINERO

DELICIAS

"POR LO QUE AMAMOS" Y "EL RASTRO PERDIDO".— En la función nocturna anuncia este teatro los dos estrenos que encabeza estas líneas. La primera de las películas es un poema de delicados amores y sacrificios, cuya protagonista Betty Compson es la actriz más apropiada para encarnar el difícil papel que tiene en las escenas dolorosas de la cinta.

En cuanto a la segunda es un drama que tiene a cargo el actor Buck Jones. Su argumento es de aventuras y emociones. Para la especial anuncia el programa compuesto de "Por la que amamos" y la 2.a función de "Los conquistadores del Oeste", por Art. Acord.

En matinée exhibe la 1.a función de las dos seriales: "La taberna" y "Los conquistadores del Oeste".

MUNDIAL

"LA TABERNA" Y "EL RASTRO PERDIDO".— En especial y noche, tiene anunciado este cine, estos dos estrenos de gran valía: "La taberna" es la hermosa producción de Emilio Zola que narra con escenas desgarradoras los vicios funestos que previenen del alcohol.

Es una admirable lección a favor de la humanidad, y un ejemplo para demostrar que los pueblos se envilecen con el licor, aniquilando una raza del mismo modo que se aniquila y embrutece un hogar.

Buck Jones, es el protagonista de "El rastro perdido", una linda novela de aventuras que pone de manifiesto la destreza y bravura del actor, como también la amenidad del argumento lleno de emociones y escenas culminantes.

En la matinée estrena la primera función de "Los conquistadores del Oeste", junto con los episodios 10, 11 y 12 de "El centinela del firmamento".

SELECTA

TOM MOORE EN "LADRON REGENERADO". "EL MISTERIOSO ENAMORADO".— Este programa de atracción es el anunciado para la función nocturna de este teatro.

En "Ladrón regenerado" hace Tom Moore una de sus más graciosas creaciones. Se presenta de ladrón de guante blanco en exquisitez y amabilidad tales, que logra con facilidad no sólo captarse las simpatías de sus amigos y conocidos, sino también, lo que ellos poseen.

Es tanta la facilidad que tiene para apoderarse de lo ajeno que no encontrando en ello ninguna ilusión se dedica a robar corazones, siendo el primero el de una preciosa chiquilla, que lo lleva por el buen camino y lo hace un hombre honrado y útil a la sociedad.

En especial exhibe el final de "El centinela del firmamento" y las cómicas: "El misterioso enamorado" y "El campeón de la derrota".

En matinée: El final de "Los peligros del Yukón" y los episodios 10, 11 y 12 de "El centinela del firmamento".

EXCELSIOR

Hoy ofrece tres funciones: matinée: 4.a función de la serie "Los peligros del Yukón" y 3.a función de la serial de lujo "El centinela del firmamento".

Especial y noche: Se inicia la temporada de Otoño con el bellísimo estreno Pathé París: "Como yo te he querido, desengáñate, así no te querrán", comedia de sublimes amores, inspirada en las rimas del poeta Gustavo Adolfo Becquer. Creación de la más linda actriz francesa Huguette Dufflos. Como extra - programa se pasará la actualidad nacional "Los solemnes funerales del Excmo. señor von Erckert".

BRASIL

En la matinée de hoy se inicia la exhibición de "Los conquistadores del Oeste", la extraordinaria serie histórica de aventuras por Art Acord. Además actuará el notable imitador de Chaplin que figura en la Trupoe Mary Braco.

En vermouth y nocturna se exhibirá: "Una esposa de carácter", graciosa comedia social por Constance Talmadge. Es una obra de fina comicidad que muestra lo que deben hacer las señoras cuyo marido quiere contarles el cuento de la abuela.

DIECIOCHO

"UNA NOVIA POR CORREO".— Hoy, en sus secciones de moda, presenta este teatro, el estreno de la comedia titulada: "Una novia por correo". Intérpretes, Lila Lee y Monte Blue. En matinée va el estreno del segundo programa Mack-Sennet de 1923, compuesto de las cintas siguientes: Pathé Rewie 33: "La edad de los noviazgos" y "Bienvenido forastero". En todas las funciones extra-programa, estreno de una chistosa comedia Universal por el Perro Brownie y Bebé Peggy.

Mañana estreno: "El vencedor del gran premio".

ODEON

TRES FUNCIONES.—Para el día de hoy se anuncian tres funciones extraordinarias: Matinée, con un programa doble compuesto de la tercera función de la serial alemana: "La dueña del mundo" y la última exhibición de "Canillitas". Especial y noche, irá un interesante programa doble: "El amor venció". Creación Paramount de Cuarad Nagel y Anna Q. Nilsson y la emocionante tragedia pasional "El que la hace la paga".

SANTA LUCIA

"LA FE CONQUISTADA".—Este bellísimo estreno Robertson Cole, constituye el programa nocturno de hoy, en la hermosa terraza del Santa Lucía.

Paulina Starke, la tan conocida estrella, acompañada del artista precoz Ben Alexander, protagoniza este conmovedor romance pasional que ha sido un grandioso éxito en su estreno.

En la tarde, de 6 1|2 a 8, gran baile con orquesta y banda.

ALAMEDA

Con un programa doble de atracción hace su matinée hoy esta sala. Se presenta los episodios 4, 5 y 6 de la serial de aventuras sensacionales que tienen por teatro el famoso Far West norteamericano: "Los conquistadores del Oeste", obra que ha llamado la atención por la fuerza dramática y movida de su argumentación. Además se da la bonita comedia regional: "El rastro perdido", por el actor cow-boy Buck Jones. Para las demás secciones del día se anuncia un programa extra, distinguiéndose por su gran valor artístico el de la noche que está a cargo de Wallace Reid y Blanche Sweet, la bella rubia del Estado de Virginia. La creación de Wallace Reid es "El cerebro en los pies", una comedia liviana de mucha actualidad se ve la enorme afición, que hay hoy en día por el baile. La obra de Blanca Sweel, se titula: "Su esposo involuntario" la más hermosa comedia que se haya hecho hasta hoy con esta intérprete.

— VENDO —

FUNDO en Melipilla

350 HECTS; 265 REGADAS

y otra extensión regable. Terrenos en su gran mayoría profundos, pastosos, muy buenos para trébol, alfalfa, chacras y de grandes rindes en cereales. 100 hectáreas alfalfadas o entreboladas: Agua de riego super-abundante. Bien cerrado y dividido. Casas y edificios. Fundo con clima de costa. Fácil pago y también se vendería una parte de él.

PRECIO: $ 380,000

ALFREDO TAGLE RODRIGUEZ

Catedral 1137. Casilla 3132

SALA ORIENTE

Hoy Domingo en Matinée la gran serial "Los peligros del Yukón" y "Bravo como león". En especial, 1.a función de "Los conquistadores del Oeste" y "Madame Friertt" por la Hesperia.

Noche reprise de "Madame Friertt"

COLON

Con la tercera función de la serial de aviación: "Los centinelas del Firmamento", hace su matinée hoy esta sala. Esta película ha gustado al público y ello no es de extrañarse porque es una de las novelas que más importancia han dado a la sección sensacional. Junto con esta obra se da la última función de la serial: "Los peligros del Yukón", obra que llega a su desenlace después de haber cautivado la curiosidad de todos los espectadores.

Las secciones especial y nocturna ofrecen dos películas en un sólo programa: se presenta la bellísima actriz Elena Chadwick, en su última creación de arte, que se titula: "Redimi[illegible] por su amor" comedia que nos muestra una interesante faz del corazón humano enamorado. Se trata de un hombre que llega al borde de la pendiente y que al amar a una mujer vuelve la cabeza atrás y se transforma en un sér de bien. Se da también: "Los zapatos del otro", comedia de mucho ambiente local y que interpreta Herbert Rawlinson.

PROXIMOS ESTRENOS

"AMORCITOS DE PARIS".— Este es el título de una deliciosa comedia que Gaumont Pax ha filmado, basándose en la novela denominada "Chinchineta y Compañía" y que la Sala Imperio estrenará mañana. Trátase de una obra de puro estilo parisién, creada por las principales figuras de los clásicos teatros de la Ciudad Lux y donde los sucesos de carácter cosmopolita como genuinamente franceses, interesan hasta el entusiasmo. La historia de Chinchineta pinta las sabrosidades amarguras de la bohemia de esa juventud embriagada que pasa con su ruidosa por encima de los pesares tes.

"EL GOLGOTA DE UN ALMA"

Producción cinematográfica de recomendarse sin restricción temores, es sin duda alguna Pathé París, titulada: "El Gólgota de un alma", donde no es de admirar más, si el asunto inspirado, hondo, doloroso y la interpretación, o la mente eminente; o la escénica que es admirable raciones naturales, en sastrería y en arte fotográfico.

Para basar en forma amplia y segura afirmación basta decir que el protagonista "El Gólgota de un alma" es el bre Severin Mars, enorme figura tística, tanto en la composición obras notables, como en de actor.

Este drama, del que tendremos blaremos más ampliamente pues que la Sala Imperio nará en sus secciones del Miércoles, resulta un visión tal vez superior a la "Décima sinfonía" y de las lo como "J'Accuse".

Molino de Cilindros

PARA 30 qq.

:: :: VENDE :: ::

GUILLERMO SEEMANN

Casilla 1964 :: SANTIAGO :: Rosas 1119

Iris CASTRO 139 TELEFONO INGLES 3763 — HOY —	MATINEE a las 2 1|2 en punto 2.a función de Los Conquistadores del Oeste por ART ACORD, y 42 Programa Cómico Universal por CACHIVACHE, ART. ACORD y BROWNIE.	ESPECIAL 6.15.— NOCHE 9.30 PLATEA $ 1.50 LILA LEE, en Una Novia por Correo

Teatro Minerva

Empresa Gortazar y Aguirrebeña

Empresa Gortazar y Aguirreleña

HOY 3 GRANDES FUNCIONES DOBLES

MATINEE 3.30

Reprisse.

LOS PELIGROS del YUKON

por el gran actor W. Desmond, y

AMOR Y FUEGO

Película de aventuras Cow Boy.

ESPECIAL 6.30 Estrenos.

LA HERMANA DEL VECINO

por la bellísima actriz PEGGY HYLAND.

3.a función de la serial alemana

LA DUEÑA DEL MUNDO

por MIA MAY.

NOCHE

Reprise:

LA HERMANA DEL VECINO

Y estreno del conmovedor drama pasional

JUSTICIA INJUSTA

por MAHLOR HAMILTON y LILIAN RICH.

PROXIMAMENTE: "EL OSO FANTASMA", GRANDIOSA SERIAL PATHE N. Y.

T. DELICIAS

ALAMEDA ESQ. SAN ALFONSO

NOCHE, 2 GRANDIOSOS ESTRENOS, 2! UNA PRECIOSA NOVELA DE AMOR Y UN DRAMA DE AVENTURAS, POR BUCK JONES

Por los que Amamos y el Rastro Perdido

ESPECIAL, A LAS 6.15. FUNCION DOBLE

Por los que Amamos

y episodios 4.o, 5.o y 6.o de LOS CONQUISTADORES DEL OESTE

MATINEE A LAS 3, DOBLE PROGRAMA

RIAL

La Taberna de Emilio Zola

y LOS CONQUISTADORES DEL OESTE

T. MUNDIAL

GALVEZ 447, PLAZA ALMAGRO

ESPECIAL 6.15 Y NOCHE 9.30

La Taberna

Grandiosa obra de Emilio Zola. Desgarradoras escenas y lección ejemplarizadora que salvará a los pueblos, redimiendo del vicio a la Humanidad.

El Rastro Perdido

Drama viril de aventuras por el valiente Buck Jones.

Matinée a las 1.—

conquistadores del Oeste"

"El centinela del firmamento".

Alameda

ESPECIAL Y NOCHE

SU ESPOSO INVOLUNTARIO

Gracioso vaudeville y caprichos femeninos por la gentil Blanca Sweet

Noche función doble. Además va EL CEREBRO A LOS PIES por Wallace Reid y Bebé Daniels

Matinee

Función Doble Cow-Boys y Aventuras

Los Conquistadores del Oeste

Titánicas luchas contra los indios pieles rojas y el invencible Art Acord. Además

EL RASTRO, Cow-Boys por BUCK JONES

VALPARAISO

(DE NUESTROS CORRESPONSALES EN VALPARAISO)

EL EX-MINISTRO DEL ECUADOR EN CHILE, SEÑOR CESAREO CARRERA

Llegó ayer a Valparaíso y en la tarde continuó viaje a la capital

Breve entrevista con el distinguido viajero

A bordo del vapor "Huasco" llegó en la mañana de ayer a Valparaíso, procedente de Guayaquil, el ex-Ministro del Ecuador en Chile, señor Cesáreo Carrera, acompañado de su esposa y sus tres hijas.

A poco de fondear el vapor saludamos al señor Carrera a nombre de este diario, atención que agradeció sinceramente.

Aprovechamos este momento para conversar breves instantes con el distinguido caballero ecuatoriano.

—¿Viene a radicarse en Chile, señor?—fué nuestra primera pregunta.

—Sí—nos contesta. Después de mi renuncia del cargo de Ministro del Ecuador en Santiago, he decidido retirarme de la diplomacia y retirarme a la vida privada, a descansar un tiempo. Para esto he creído que el mejor ambiente es el de Chile donde cuento con buenos amigos. Mi primer cuidado será obtener la salud de mi esposa, que se encuentra enferma desde hace tiempo; creo que el clima de Chile le prueba a maravilla.

—¿A qué actividades se dedicará Ud., Ministro?

—Ah!—nos dice sonriente—me dedicaré al periodismo. He sido periodista en mi juventud; mantuve mis aficiones por el periodismo durante los años que he servido en la diplomacia, y ahora me entregaré por completo a la prensa. Traigo la representación del diario "El Telégrafo" de Guayaquil, del cual he sido fundador, director y redactor.

—¿Qué color político tiene este diario?

—Es liberal; pero fiscaliza enérgicamente al Gobierno, a pesar de que éste es también liberal.

—¿Qué se dice allá, señor Carrera, de la Conferencia Panamericana?

—Se estima este torneo en lo que vale, se le considera como un motivo de unión de los pueblos americanos. Pero al mismo tiempo se lamenta la ausencia de tres países.

—¿Cómo estará representado el Ecuador en la Conferencia?

—Por tres Ministros: el nuevo en Chile, señor José Rafael Bustamante, que se embarcará pronto para Santiago, el Ministro en Brasil, señor Arízaga y el Ministro en Buenos Aires, señor Muñoz Bernaza.

Después de hablarnos el señor Carrera de otros tópicos nos despedimos agradeciéndole su amabilidad.

A nombre del Intendente de la provincia, saludó al señor Carrera, el ayudante de la Intendencia, subcomisario señor Eliseo Parra, quien puso a disposición del distinguido viajero la lancha de la Intendencia para el desembarco.

En tierra saludaron al señor Carrera el cónsul del Ecuador en Valparaíso, señor Julio Tobías Torres, el canciller del Consulado señor Tarquino León, el diputado ecuatoriano y abogado señor Alfonso Freile Larrea y algunas otras personas.

Minutos antes de mediodía el señor Carrera pasó a la Presidencia a saludar al Presidente de la República, con quien departió amigablemente durante largo rato.

Por el expreso de las 3.55 continuó viaje a Santiago el señor Carrera, acompañado de su esposa e hijas.

EL PRESIDENTE DE LA REPUBLICA VISITARA HOY LAS OBRAS DEL CAMINO A CASABLANCA

Será acompañado por el Intendente, el Ingeniero de la Provincia, miembros de la Municipalidad y Directorio de la Sociedad Automovilística

El Excmo. señor Arturo Alessandri, cumpliendo la promesa hecha en su viaje anterior, en la mañana de hoy hará una visita a las obras de la pavimentación del camino de Valparaíso a Casablanca, en la población de Las Zorras.

El señor Alessandri será acompañado por el Intendente de la provincia, don Ramiro Pinto Concha, el ingeniero de la provincia, don Fermín León Martínez, el primer Alcalde don Carlos Rodríguez Alfaro; el presidente de la Sociedad de Automovilistas de Valparaíso y Viña del Mar, señor Carlos Barroilhet; el secretario de esta institución, abogado señor Héctor Vigil y algunos otros miembros de estas corporaciones.

Sobre el terreno las autoridades de Valparaíso, que ven próxima la realización del camino como el cumplimiento de una aspiración de este puerto y Casablanca, explicarán a S. E. las proporciones de la obra, lo que significa para el progreso de estas ciudades y el ejemplo que con ella se da, puesto que su ejecución se deberá exclusivamente a la iniciativa y esfuerzo de las autoridades de Valparaíso, entre las que se cuentan el Intendente, el Alcalde, el ingeniero de la provincia y demás personas que han cooperado y siguen cooperando con todo entusiasmo.

Dos estudiantes chilenos graduados en el Ecuador

LOS SRES. ENRIQUE MATTA FIGUEROA Y EDUARDO LE FORT

Por el vapor "Huasco" llegaron ayer a Valparaíso, de paso para Santiago los señores Enrique Matta Figueroa y Eduardo Le Fort.

Estos dos caballeros regresan al país después de haberse graduado, el primero de abogado y el segundo de dentista, en la Universidad de Quito.

El señor Matta fué presidente de la Federación Nacional de Estudiantes de Santiago y a raíz de las incidencias estudiantiles del año pasado, fué castigado y tuvo que huir al extranjero a terminar sus estudios y recibir su título.

En Quito, el señor Matta encontró un ambiente generoso y después de captarse las simpatías de todos los círculos estudiantiles ecuatorianos, rindió un brillante examen que le permitió obtener su título que ahora se trae consigo.

Los dos jóvenes profesionales continuaron viaje a Santiago por el tren de la tarde de ayer mismo.

En la Presidencia

En la mañana de ayer estuvieron en la Presidencia varios caballeros a saludar al Presidente, Excmo. señor Arturo Alessandri, entre los cuales estaba el diputado Sr. Manuel Barros Castañón, el ex-Ministro ecuatoriano en Chile, señor Cesáreo Carrera; el director de la Asociación de Automovilistas, señor Héctor Vigil; don Luis E. Pellé y algunos otros.

En la tarde también recibió la visita de varias personas.

CUANTIOSO ROBO EN LA RESIDENCIA DE DON RAFAEL ARIZTIA

Después de forzar las puertas, los ladrones se llevan 20,000 pesos en joyas

Ayer fué descubierto un cuantioso robo efectuado en la noche anterior en la residencia del señor Rafael Ariztía, en Viña del Mar.

Los ladrones descerrajaron las puertas y robaron yojas por valos de 20 mil pesos.

La policía sigue activamente la pista de los ladrones.

Match de box

En el Coliseo Popular se efectuó anoche un match a diez rounds entre los boxeadores Enrique Muñoz y Guillermo Thompson.

Venció Muñoz por K. O. al primer rounds.

Movimiento marítimo

Ayer entraron:

El Huasco de Cristóbal e intermedios.

El Peursum de New Orleans.

El Roland de Corral.

Ayer salieron:

El Palena para Pimentel e intermedios.

El Roland para Hamburgo e intermedios.

El Valdivia para Arica e intermedios.

El Taltal para Talcahuano.

Hoy se esperan:

El Losada de Liverpool.

Hoy saldrá:

El Juanita para Quinteros, en viaje de placer.

Mañana deben llegar:

El América de Arica e intermedios.

El Alba de Taltal.

El Gilda de Iquique.

El Santa Elisa de Talcahuano.

Mañana Saldrá:

El Gilda para San Antonio, Corral, Valdivia e intermedios.

El Miércoles 7 salen:

El Santa Elisa para Nueva York e intermedios.

El América para Arica e intermedios.

El Aconcagua para Talcahuano.

El Alba para Arica.

En el Círculo Naval

LA RECEPCION DEL LUNES

Mañana Lunes, a las 6 P. M., el Círculo Naval ofrecerá una gran recepción al Presidente de la República.

Han sido invitados especialmente a esta recepción las más caracterizadas personalidades de nuestra sociedad y de los círculos comerciales y políticos.

DEFUNCION

Habiendo dejado de existir el veterano de la guerra del 79, señor don

Daniel Portales Larraín

Rogamos a nuestros amigos y a los que de él fueron, se sirvan acompañar sus restos al Cementerio General, mañana Lunes a las 10 A. M. El cortejo partirá desde su casa habitación, Martínez de Rozas 3050.

LA FAMILIA.

INFORMACIONES DEL INTERIOR

(DE NUESTROS CORRESPONSALES)

ATACAMA

SOBRE LA REBAJA DE SUELDOS A LOS EMPLEADOS PUBLICOS

Protestas que levanta la actitud del Senado

(De nuestro Corresponsal, por Telégrafo)

COPIAPO, 3.—Se ha levantado una gran protesta en la opinión pública por las noticias alarmantes que han llegado acerca de la reducción de sueldos a los empleados públicos, quienes elevarán a la representación de la provincia en el Senado una petición para que se opongan a cualquier rebaja de sueldos.

"El Atacameño" defiende editorialmente a los empleados públicos y se admira de que la mayoría del Senado proteste del impuesto general de un diez por ciento ahora y se ruborice al pretender nivelar los presupuestos con un gravamen único para los servidores de la Nación.

La reconstrucción de la región amagada por el terremoto

(De nuestro corresponsal, por telégrafo)

COPIAPO, 3.—Se espera que los señores Tocornal, Sierra y Muñoz Rodríguez se esforzarán por anular las dificultades que se han presentado para la reconstrucción de la zona afectada por el terremoto del 10 de Noviembre.

Esta Puerta es el N.º 29 de nuestro catálogo.

Disponemos de 300 para entrega inmediata, al precio rebajado de

$ 35.-

El diseño es moderno, original y elegante. Construída de raulí con entrepaño de álamo, realzado por ambos lados.

Como se agotarán rápidamente, pida Ud. hoy mismo las que necesite a

FABRICA DE PUERTAS Y VENTANAS

EL FENIX

Sotomayor 792-Telf. 3318

SANTIAGO

MALLECO

LAS MANIOBRAS DE LA 4.a DIVISION MILITAR

Ayer se realizó un importante ejercicio, cuya crítica ha dejado satisfecho al Comando Divisionario y a los de las diversas brigadas

Animación que se nota en Victoria con ocasión de la estada de las tropas en la ciudad

Mañana se dará comienzo a los grandes ejercicios combinados

(De nuestro Corresponsal, por Telégrafo)

VICTORIA, 3.—La IV División Militar se encuentra haciendo vida de campaña en la ciudad de Victoria desde el 20 del mes pasado, realizando ejercicios preparatorios, revistas de regimiento y de brigada, y al mismo tiempo se han rendido los exámenes de los tenientes de la división que deben ascender al grado superior.

Las actividades desplegadas han producido excelente impresión entre los jefes y el General Dartnell, jefe de la División, se encuentra altamente satisfecho de los resultados obtenidos hasta este momento en la concentración, siendo de este mismo parecer el Estado Mayor y los jefes de brigadas.

Debido a una lluvia de dos días que perturbó los ejercicios, la jefatura ordenó el acantonamiento y descanso de los cuerpos en los locales cedidos para el objeto en la ciudad, a excepción del Húsares que se quedó en su vivac ubicado en las cercanías de Victoria en un paraje excelente y muy pintoresco.

La ciudad ha cobrado un aspecto muy animado con la estada en ella de tropas en número superior a tres mil hombres.

LOS EJERCICIOS DE AYER

El tiempo magnífico que reinó hoy dió lugar al desarrollo de maniobras de las brigadas en el sector de Púa y Quinquilco en dirección a Traiguén, actuando por separado las sétima y octava brigadas.

El resultado del ejercicio dejó muy satisfechos a los brigadieres y al alto Comando, por la preparación y entusiasmo de los oficiales.

A las once de la mañana de hoy, cuando los cuerpos coronaban las alturas en dirección a Traiguén notándose el resultado eficasísimo de la artillería y la infantería, el Comando ordenó cesar el fuego y acto continuo se llamó al campo de reunión a los oficiales con el objeto de efectuar la crítica que arrojó un resultado halagador.

Como jefes de los partidos actuaron el mayor Luis Vargas del partido azul y el mayor Lupercio Soriano del partido rojo. Como comandantes de las columnas en acción actuaron el mayor Martín del Zapadores y el teniente coronel José Dejeas. El director de los ejercicios teniente coronel Paredes hizo interesantes observaciones a propósito de la crítica de las maniobras.

En ausencia momentánea e imprevista del General Dartnell asumió el comando de la División el Coronel José Francisco Díaz, por ser el jefe de mayor antigüedad.

El estado sanitario de las tropas se ha mantenido inalterable.

De vuelta del campo de ejercicios, los regimientos entraron a la ciudad hoy, a las dos de la tarde. La población invadió las calles atraída por las músicas marciales y la vista de las tropas.

Como de costumbre, el jefe de la División trabajó el resto de la tarde en la preparación del desarrollo de las tareas para el Lunes, pues mañana como día fes... será de descanso para las tropas.

ALGUNOS FESTEJOS

La cuarta brigada de artillería ofreció hoy un almuerzo a los Comandos superiores de los cuerpos de la División.

La sétima brigada de infantería ofrece en estos momentos una comida en el mismo sentido, retribuyendo las atenciones recibidas.

El enviado especial desarrolla su labor agregado al Estado Mayor que le ha prestado amplias facilidades para el jercicio de sus funciones.

MAÑANA EMPIEZAN LOS TRABAJOS EN CONJUNTO

El Lunes empiezan los grande ejercicios de conjunto de las maniobras.

Se prepara la gran revista final de la concentración.

DEFUNCION

Ha fallecido en Viña del Mar don

Alberto Mackenna Astorga

Sus restos llegarán a Santiago el Lunes 5, por el expreso de 11.20 A. M. a la Estación Mapocho, de donde serán conducidos al Cementerio General.

LA FAMILIA.

LA FISCALIZACION DE LOS SERVICIOS CONSULARES

EL GOBIERNO RECHAZA ALGUNAS CUENTAS PRESENTADAS POR EL CONSUL EN AMBERES Y AMONESTA AL REPRESENTANTE CONSULAR EN LA RIOJA

El Ministro de Relaciones Exteriores, atendidos los deseos gubernativos, ha dispuesto que se estudien con todo detenimiento las cuentas que rinden los Cónsules de Chile, como asimismo se revisen las contabilidades de esas mismas reparticiones del Estado.

Como resultado de esta tarea, se ha representado a nuestro Cónsul en Amberes, diversas irregularidades anotadas en uso de estampillas en los documentos consulares, como asimismo, se le han devuelto algunas facturas que no estaban ajustadas estrictamente a las disposiciones vigentes.

Respecto del estudio de las cuentas del Cónsul en La Rioja, el Ministerio de Relaciones, por intermedio del Cónsul de Chile en Buenos Aires, le ha amonestado severamente, notificándole que la repetición de esas irregularidades en las cuentas del Consulado obligarán al Gobierno a declarar vacante el cargo.

LA VOZ DE LAS PROVINCIAS

"La Discusión" de Chillán

Hace algunas consideraciones sobre el viaje del Ministro de Industria y Obras Públicas a Chillán, y cree que sería conveniente que dejara por un momento su sayal de Ministro para adoptar el de simple paseante para que así pudiera anotar y corregir a su regreso a la capital, las diferentes anormalidades que hoy día existen en esa región.

Hace notar como ejemplo el ferrocarril de Chillán a Recinto y dice que en esta vía hay importantes asuntos que enmendar, asuntos que por lo demás no admiten demora de ninguna especie.

La Escuela Industrial y el Liceo de Hombres exigen una detenida visita del señor Paredes para que personalmente se imponga de las deficiencias en su funcionamiento y de las necesidades y reparaciones que se hacen sentir en ellos.

Termina diciendo que sería conveniente que el Ministro se detuviera algunos días a su paso por Chillán para que inspeccionara las obras indicadas.

Cigarrillos
Cabañas
Habanos extra finos
$ 1.60 la cajetilla

VALDIVIA

DURANTE EL AÑO PASADO SE INTENSIFICO LA CRIMINALIDAD EN VALDIVIA

En los Juzgados ingresaron 2,750 causas criminales

(De nuestro Corresponsal, por Telégrafo)

VALDIVIA 3.—Bajo la jurisdicción judicial de la Corte de Valdivia se intensificó durante el transcurso del año pasado la criminalidad de una manera alarmante.

En los 14 Juzgados que caen bajo esa jurisdicción ingresaron la subida cantidad de 2,750 causas criminales y tan sólo 713 civiles.

Según las estadísticas, los departamentos de Osorno, Río Bueno, Puerto Montt y Osorno, fueron los que batieron el récord.

LA SEMANA ZAPALLARINA

CON TODO EXITO CONTINUO DESARROLLANDOSE AYER EL CAMPEONATO DE TENNIS

Hoy se dará término al interesante certamen

La familia Ossandón Guzmán ofrecerá en la noche un baile en su casa colonial

Durante el día de ayer continuó desarrollándose en las canchas de tennis de la residencia Ossandón Guzmán, el campeonato de tennis que con tanto éxito se iniciara el día anterior.

Todos los partidos llamaron poderosamente la atención, constituyendo algunos resultados verdaderas sorpresas para la cátedra. Por ejemplo, después de un interesante lance, lleno de alternativas, la señorita Inés Harnecker venció a la campeón de Chile, señorita Teresa Ossandón. Por el score que anotamos más abajo, nuestros lectores podrán darse cuenta de las diferentes fases de la memorable contienda.

Otro de los partidos de singles que llamó la atención, fué el encuentro entre las señoritas Harnecker y Raby, en la cual volvió a vencer la primera, después de una laboriosa brega.

Entre los dobles mixtos, el triunfo de la pareja Maude Raby-Cirilo Hardy, sobre los campeones Ossandón Hnos., fué también muy celebrado.

Resultados generales

Damos a continuación los resultados generales de los partidos jugados ayer:

COPA OSSADON.—Singles para caballeros

Luis Harnecker v. Alfonso Casanova. Venció el primero por 7-5 6-3.

Armando Band v. Manuel Bascuñán. Triunfó Band por 6-1, 4-6, 6-2.

COPA OSSA.—Singles para señoritas

Inés Harnecker v. Teresa Ossandón. Ganó la señorita Harnecker por 3-6, 8-6, 6-4.

Berye Stevens v. Cristina Jackson. Triunfó la señorita Stevens por 6-2, 6-1.

Inés Harnecker v. Mande Raby. Venció la primera, por 4-6, 6-4, 6-0.

COPA GRISAR.—Dobles mixtos

Cristina Jackson-Gerardo Lomax v. Cristina Aldunate-Alfonso Casanova. Triunfo la primera pareja, por 6-4, 6-3.

Maude Raby-Cirilo Hardy v. Elisa Ureta-Juan Subercaseaux. Vencieron los primeros por 6-1, 6-2.

Maude Raby-Cirilo Hardy v. Ossandón Hnos. Triunfaron los primeros, por 6-2, 6-4.

PREMIO CONCHA Y TORO.—

Dobles para caballeros

La pareja Luis Harnecker-Oscar Obrecht, venció al conjunto Gerardo Lomax-Juan Jackson.

Guillermo Condon - Armando Band, ganaron a la pareja Cirilo Hardy-Juan Oliver.

El programa de hoy

El calendario de hoy señala los siguientes partidos:

7 A. M.—Cirilo Hardy contra Armando Band.

8 A. M.—Harris-Bascuñán contra Subercaseaux-Landa.

9 A. M.—Inés Harnecker-Oscar Obretch contra Cristina Jackson-Gerardo Lomax.

10 A. M.—Final de singles para señoritas: Inés Harnecker v. Berye Stevens.

11 A. M.—Luis Harnecker-Oscar Obretch contra Guillermo Condon Armando Band.

3 P. M.—Final singles para caballeros: Luis Harnecker contra vencedor Cirilo Hardy-Armando Band.

4 P. M.—Final dobles mixtos: Maude Raby-Cirilo Hardy contra ganador Harnecker - Obretch v. Jackson-Lomax.

5 P. M.—Final de dobles para caballeros: Landa-Subercaseaux v. ganadores Harnecker-Obretch v. Condon-Band.

En la noche la familia Ossandón Guzmán ofrecerá un suntuoso baile en su palacio colonial, al que concurrirá la élite de las familias veraneantes.

Teñir en Casa es sencillo y económico

Pero para hacerlo con éxito hay que andar con

PIES DE PLOMO

y no comprar una anilina cualquiera, sino exigir la marca legítima alemana:

BRAUNS "CORONA"

que es un producto elaborado a base de 55 años de estudios y labor constante.

Los 30 distintos colores, que se venden en todas las Boticas, vienen en paquetes originales de la Fábrica, cuya legitimidad está garantida por la impresión en cada paquete del facsímile de la firma LOBENSTEIN Y SCHALSCHA.

Paquetes que no llevan este distintivo no son legítimos y su adquisición contraproducente

INFORMACIONES CABLE

DE NUESTROS CORRESPONSALES ESPECIALES, VIAS EASTERN Y ALL AMERICA CABLES, INC., Y DE "THE UNITED PRESS"

HOY, A MEDIO DIA, TERMINA SU PERIODO DE SESIONES EL SEXAGESIMO SEPTIMO CONGRESO NORTEAMERICANO

Las futuras relaciones Italo-rusas

El Premier Mussolini conferencia con dos representantes del Gobierno del Soviet

ROMA 3.—Desde que asumió el mando el señor Mussolini, se han iniciado conversaciones con los representantes rusos Vorowsky y Krassin, después de su permanencia en Lausanne con Tchitcherin. Estas conversaciones han versado sobre las futuras relaciones italo-rusas. Se ha examinado la posibilidad de sustituir el acuerdo preliminar de 1921 por nuevos convenios, de acuerdo con las circunstancias y las necesidades actuales.

Finalmente Mussolini pidió a Vorowsky que pusiera en claro la actitud del Gobierno de Moscou ante el Gobierno de Roma. Vorowsky negó categóricamente que el Gobierno ruso estuviera relacionado con la propaganda de los partidos que actúan en Rusia. Dijo que la comunidad de intereses políticos, económicos e intelectuales contribuía a estrechar las relaciones amistosas entre ambos países.

Expresó que la actitud del Gobierno ruso no se había modificado desde Noviembre y que no se reconocía con derecho a intervenir en los asuntos internos de Italia. Dijo finalmente, que deseaba que las negociaciones tuvieran un franco éxito, una vez que se prosiguieran.

Se estima que estas declaraciones de Vorowsky facilitará un acuerdo, pero se considera, sin embargo, que son necesarias algunas explicaciones más.—(U. P.)

ALEMANIA

EL GENERAL LUDENDORF CONFERENCIA CON LOS DIRIGENTES BAVAROS

BERLIN, 3. — Los diputados bávaros han declarado que el general Lundendorf visitó la capital y que a invitación de los círculos oficiales, conferenció con varias personas del Gobierno, quienes le rogaron que limitara el movimiento hitterista, por considerarlo peligroso, pues, podría llegar el caso de que, siendo él su leader, perdiera el control sobre sus propios partidarios, lo que podría acarrearle al mismo Lundendorf graves consecuencias. El general está en desacuerdo con la actual convulsión interna que juzga fatal para el país.—(U. P.)

CHOQUE DE SOCIALISTAS Y COMUNISTAS

BERLIN 3.— Informaciones de Munich anuncian que los socialistas y nacionales tuvieron un choque con los comunistas en Augsberg, agregándose que resultaron treinta heridos y cinco de ellos seriamente graves.— (U. P.).

ESPAÑA

LA PROTESTA DE ALEMANIA POR LA OCUPACION FRANCESA

MADRID, 3. — El Ministro señor Alba leyó una comunicación enviada por el Gobierno alemán, en la que Alemania protesta de la ocupación del Ruhr por Francia. — (U. P.)

LOS ATENTADOS TERRORISTAS

MADRID, 3. — Los pleitos sociales se han agudizado con motivo de los atentados recientes ocurridos en Bilbao y Barcelona, lo que ha motivado una deliberación de los Ministros. Estos están de acuerdo en que antes que recrudezca la pasada etapa terrorista, se deben adoptar medidas previsoras, agotándose todos los medios legales, antes de llegar a resolver una nueva suspensión de las garantías individuales, si las circunstancias lo exigeran. — (U. P.)

CANDIDATOS A LAS ELECCIONES PARLAMENTARIAS

MADRID 3.—Se afirma que el Gobierno presentará en las próximas elecciones 250 candidatos, que se descomponen así; partidarios del señor Alba, ciento; de Alhucemas y Romanones, cincuenta; reformistas, veintiséis; partidarios de Gasset, trece; de Alcalá Zamora, once.—(U. P.)

SOBRE UNA JIRA ARTISTICA

MADRID 3.—El maestro Vittorio Gui ha desmentido que haya firmado contrato para realizar una jira por Sur-América.—(U. P.)

Para CAZADORES

Ofrecemos a precios muy convenientes:

Escopetas "FOX" de dos cañones en calibres 14, 16 y

Marmitas de aluminio con estuche.

Asientos telescópicos Thermos Icy-Hot, etc.

Morrison & Co.

Ahumada 65-77 Santiago

Sastrería LONDON HOUSE

Avisamos a nuestra distinguida clientela y al público en general, que desde el 10 del presente mes atenderemos sus órdenes en el nuevo local:

HUERFANOS 1059
(GALERIA EDWARDS)

V. M. VIVAS Y CO.

LA CANCILLERIA BOLIVIANA ENVIA UNA NUEVA CIRCULAR

A LAS CANCILLERIAS EXTRANJERAS

En ella hace una historia de sus tentativas para obtener de Chile la revisión del Tratado de 1904 y lamenta no concurrir a la Conferencia de Santiago.

LA PAZ, 3.—El Ministro de Relaciones Exteriores ha enviado una circular a las Cancillerías extranjeras haciendo una historia de las gestiones directas iniciadas ante el Gobierno de Chile referentes a obtener una revisión del tratado de 1904.

Después de fundamentar el derecho boliviano y de rebatir las argumentaciones chilenas, la circular sienta las siguientes conclusiones:

Primero.—El Gobierno de Bolivia ha invitado a conversaciones al Gobierno de Chile y le ha propuesto la revisión del tratado de paz vigente, en atención al estado de grave irregularidad jurídica que dicho pacto establecía para Bolivia.

Segundo.—En los momentos en que todas las naciones se esfuerzan por establecer normas que rijan los procedimientos entre los pueblos, ajustadas al espíritu de la paz y del derecho humanos, Bolivia ha creído que no se aparta de esta tendencia al proponer un expediente que reconoce todo el derecho internacional y que aprueba la más elevada moral de la conducta entre las naciones. De acuerdo con estos principios, Bolivia ha solicitado una amistosa revisión del pacto que no es justo y que es desigual en equidad.

Tercero.—El Gobierno de Bolivia ha comprobado con pesar la voluntad del Gobierno de Chile de dejar intacto el tratado de 1904, y además la declaración de que Chile no reconocerá la obligación de dar un puerto a Bolivia dentro de la zona del antiguo litoral boliviano. El Gobierno de Bolivia desea, sin comentario de su parte, que tales declaraciones sean tenidas en cuenta por los altos juristas que informan la conducción de los negocios internacionales de los países.

Cuarto.—El Gobierno de Bolivia afirma una vez más, su voluntad de contribuir a la paz del mundo, por una parte, y por otra, su voluntad de seguir ejercitando todos los procedimientos que el honor, la paz y el derecho le permitan, para satisfacer un día la justicia que asiste a su causa.

Quinto.—Sin constituir un acto inamistoso para Chile, Bolivia siente no concurrir a la Conferencia de Santiago, ya que su presencia no tendría razón de ser, desde que no podría exponer en ella su demanda revisora, por razones de elemental cortesía, ante la Asamblea que tendrá su sede en la propia capital chilena.—(U. P.)

HOY TERMINA SUS SESIONES EL SEXAGESIMO SEPTIMO CONGRESO NORTEAMERICANO

La labor realizada en el período que termina. — La terminación de la carrera legislativa de varios senadores y representantes

WASHINGTON, 3.— El sexagésimo séptimo Congreso está a punto de suspender sus sesiones, después de haber funcionado casi sin interrupción durante dos años, en medio del tumulto causado por senadores y representantes que han iniciado una campaña de obstrucción para impedir que se adopte resolución alguna respecto de las proposiciones presentadas por los otros colegas.

Entre las decisiones más importantes adoptadas sobre la legislación interna, figura la aprobación del proyecto de ley sobre aranceles aduaneros de Fordney y Mac Cumber.

La medida que más deseaba ver aprobada la Administración, o sea el proyecto de subsidios a la marina mercante, no pudo pasar.

Entre las medidas importantes adoptadas, que tienen carácter internacional, figuran la aprobación de la medida destinada a la consolidación de la deuda de guerra británica y la ratificación de la paz con Austria y con Alemania.

Esta suspensión es notable, porque, por primera vez desde hace muchos años, se ha resuelto los principales proyectos, aprobándolos o rechazándolos, si bien aun está pendiente de la decisión del Congreso la medida destinada a restringir aun más la inmigración.

Junto con esta suspensión del Congreso cumple el Presidente Harding la primera mitad de su mandato y es de notar que, en esta ocasión, no se ve actividad alguna que pueda arrastrar a los Estados Unidos en la disputa europea referente a la cuenca del Ruhr, aún cuando se ha hecho presión en ese sentido, desde muchas esferas. El Presidente Harding se mantiene firme en su política de "no intervención" y solamente en una ocasión insinuó, por intermedio del Secretario de Estado, Mr. Hughes, a todos los gobiernos interesados, la composición de una comisión de expertos para fijar en forma justa el monto de las reparaciones, ofrecimiento que encontró oposición de parte de Francia. Desde esa fecha Mr. Harding se ha retirado de la escena y no piensa volver sino cuando ambas partes soliciten una mediación externa.

[illegible] de los demócratas, el empeoramiento [illegible] la situación europea es una prueba evidente del fracaso de la política internacional del Gobierno mientras que los partidarios de la administración actual les replican que los europeos no están aun preparados para aceptar una solución ecuánime, y para probar el éxito de la política del Gobierno; citan el mejoramiento de las relaciones entre los países del Pacífico, mediante los tratados acordados en la Conferencia sobre limitación de los armamentos y la positiva amistad que liga a los Estados Unidos con los países de la América Latina, citando como ejemplo la conferencia referente a la solución del conflicto de Tacna y Arica, la ratificación del Tratado con Colombia, el retiro de las tropas de Haití y la Conferencia centro-americana.

La terminación de este período marca también el fin de la carrera de varios notables congresales, entre ellos el "tío Jow", decano del Congreso donde representa Illinois desde hace 40 años.

El próximo Congreso, normalmente, debe reunirse el primer Lunes de Diciembre; época en que tres grupos políticos lucharán para obtener la supremacía: republicanos o partidarios del Gobierno, independientes o republicanos progresistas y demócratas.— LAWRENCE C. MAR[illegible].—(U. P.

$ 500 GRATIS $ 500

"LA BANCARIA" Casa de Cambio de Monedas

se dá el placer de comunicar al público, que en el sorteo de la Lotería de Buenos Aires, efectuado el 28, obtuvo el obsequio de $ 500.00, el señor **CARLOS ARTIGAS GREZ**, residente en Limache, que indicó las cifras 089, y que son las que han correspondido a las tres últimas del premio mayor (3089).

Otros $ 500.00 obsequiará "LA BANCARIA" a la persona que acierte las tres últimas cifras del premio mayor de la Lotería Argentina, de $ 200,000 nacionales, cuyo sorteo se efectuará el 8 del corriente.

Las soluciones que se envíen sólo se reciben hasta las 10 A. M., del día del sorteo, y deberán venir acompañadas de $ 0.40 centavos, que se destinan para gastos de franqueo, avisos, etc.

Esta Casa ejecuta la compra y venta de monedas nacionales y extranjeras, ajustándose los precios a un tipo de cambio muy razonable.

La Bancaria - Pasaje Matte 29 - Santiago

Debate en el Senado francés sobre servicio militar

PARIS, 3.— Al discutirse en el Senado el servicio militar de 18 meses, Maginot declaró que únicamente si Francia era fuerte los alemanes no se atreverían a hacerle la guerra, agregando:

"Por consiguiente, nuestro país debe ser lo suficientemente poderoso para poder obligar a la Alemania a pagar las reparaciones, cosa que no quiere hacer voluntariamente. Alemania no está totalmente desarmada y tiene un ardiente deseo de revancha.

La Reichswehr tiene en la actualidad un efectivo de 100,000 hombres que puede ser tr[illegible] rápidamente [illegible] 21 divisiones para atacar a Francia. La policía de seguridad alcanza asimismo a 150,000 personas y del Palomar se cayó el mayor su espíritu ha sido ya aprobado en el Ruhr y junto con las asociaciones militares secretas constituye un peligro real que es menester evitar y para no recibir sorpresa alguna es de necesidad mantener un ejército mayor que el alemán. Las fuerzas de Francia en tiempo de paz deben totalizar 600,000 hombres.

M. Poincaré refiriéndose al discurso de M. Maginot declaró que el principal efecto del avance hacia el Ruhr había sido el conseguir hacerle imposible a Alemania participar en una nueva guerra y declaró que la ocupación había demostrado que Alemania estaba organizándose militarmente y si se le hubiese concedido la moratoria de dos años por los aliados, el Reich habría logrado armarse totalmente.

El premier Poincaré hizo hincapié en el hecho de que la policía de orden de Essen había sido encontrada con más armas que las permitidas por el tratado de Versalles, a pesar de que Essen es una zona neutral, teniendo por consiguiente el legítimo derecho de desarmar a la fuerza.

M. Poincaré hizo además resaltar las dificultades del control interaliado para investigar las fuerzas alemanas, especialmente las de aviación pues Alemania ha ordenado construir en el extranjero, especialmente en Italia numerosos aviones.

Ya Empezamos

NUESTRA VENTA DE OTOÑO E INVIERNO

TENEMOS UN ELEGANTE Y EXTENSO surtido de Sombreros de Fieltro y Paño, a los precios más bajos de plaza.

VISITENOS Y QUEDARA CONVENCIDO.

Sombrerería "LA COMPETIDORA"

PUENTE 760, entre SAN PABLO y ROSAS.—UNICA EN LA CUADRA

Westminster

$ 2.40 La CAJETILLA

WILLS SMOKING MIXTURE

TABACO PARA CACHIMBA O CIGARRILLO

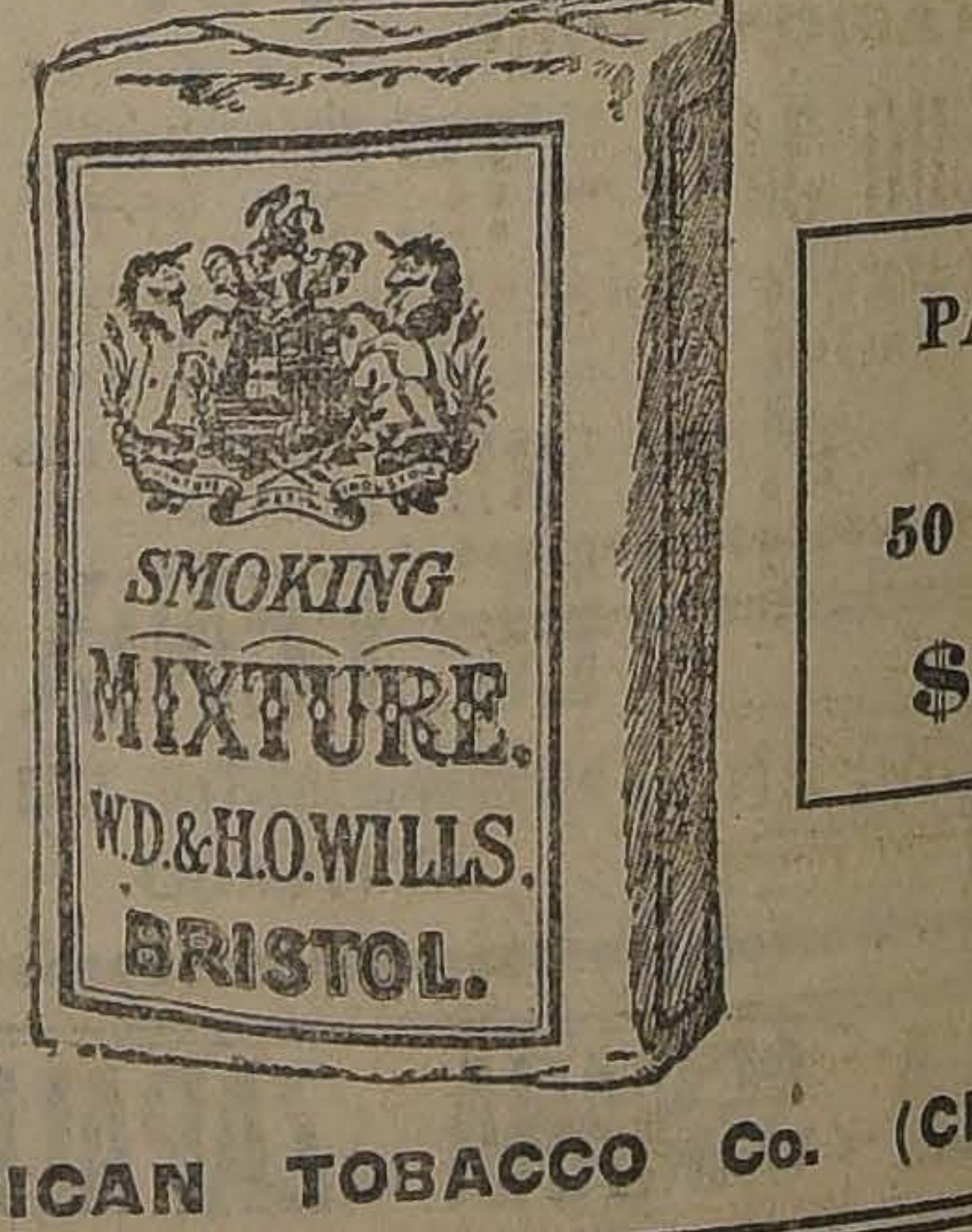

PAQUETE DE 50 GRAMOS $ 3.00

BRITISH - AMERICAN TOBACCO Co. (CHILE) LTD.

CIGARRILLOS

CAPSTAN

1.80

BRITISH - AMERICAN TOBACCO Co. (Chile Lda)

NOSOTROS VENDEMOS para teñir en casa, solamente las

Anilinas "Brauns"

Marca "Corona"

Envase alemán legítimo, 30 distintos colores. Siempre en existencia.

BOTICA KLEIN

HUERFANOS ESQUINA BANDERA

IMPORTANTES LOTERIAS

TODAS YA EN CIRCULACION

LOTERIA DE BENEFICENCIA NACIONAL ARGENTINA

Gran Sorteo, día JUEVES 8 DE MARZO, de

$ 200,000 ARGENTINOS

BILLETE ENTERO: $ 180.
DECIMO: $ 18 CHILENOS.

(Juegan 42,000 billetes, con alrededor de $ 3.530,000 chilenos, en 8,000 premios).

De $ 20,000 argentinos: Billete ENTERO: $ 30; QUINTO, $ 6, chilenos.

Esta es la llamada LOTERIA CHICA de la Nacional Argentina, cuyo premio mayor es de $ 20,000 argentinos, o sean $ 60,000 chilenos; hay, además, otros 8,000 premios.

LOTERIA DEL HOSPITAL DE CARIDAD DE MONTEVIDEO

Sensacional Sorteo, día 14 DE MARZO DE 1923, de

$ 100,000 URUGUAYOS

BILLETE ENTERO: $ 200
DECIMO: $ 20 CHILENOS.

(El premio mayor es alrededor de $ 660,000 chilenos y juegan SOLAMENTE 19,000 billetes).

SORTEO MAS PROXIMO, LUNES 5 DE MARZO

de $ 20,000 urug.

Billete ENTERO: $ 55
QUINTO: $ 11, chilenos

Cuando Ud. desee billetes de Lotería, recuerde que hay una Casa a la que Ud. puede dirigirse con toda confianza; recuerde también que esa misma Casa es la UNICA que puede gloriarse de haber vendido en CHILE los grandes premios; recuerde todavía que esa Casa es la más antigua en el ramo y que le ofrece toda clase de garantías; recuerde, por último, que esa Casa es la de

E. TURRI

BUENOS AIRES: GALERIA GUEMES 356

GRAFICAS DEL EXTERIOR

LOS ORIGINALES DE TODOS LOS CABLEGRAMAS QUE SE INSERTAN EN ESTA SECCION, ESTAN A DISPOSICION DEL PUBLICO EN ESTA IMPRENTA

LOS FRANCESES HAN OCUPADO PARTE DE KARLSRUHE, MANNHEIM Y DARMSTADT

LA OCUPACION FRANCESA DE LA CUENCA DEL RUHR

La confiscación del carbón en la zona ocupada

Después de tomar todo el que estaba cargado en los carros en las estaciones ferroviarias, los franceses y belgas comenzarán a llevarse el que está en cancha.

PARIS 3.— Después de haber confiscado todas las existencias de carbón, cargadas ya en los carros que fueron encontrados en las estaciones ferroviarias de la zona ocupada, se anuncia que los franceses y belgas tienen la intención, en la próxima semana de apoderarse del carbón que los mineros han extraído y continúan sacando a la superficie, si bien negándose a cargarlo desde que se inició la ocupación.

No se sabe si los alemanes protestarán platónicamente o en alguna otra forma cuando los franceses y belgas carguen por sí mismos el carbón, pero se estima que se han adoptado todas las precauciones del caso para dar a entender a los alemanes que sería inútil una intervención y que su resultado podría ser la paralización de todas las minas en la región ocupada.

JOHN DEGANDT (U. P.).

ATENCION
MUEBLES
finos vende la MUEBLERIA "SUD-AMERICANA".
SAN DIEGO 957

A las Familias

DE ÑUÑOA — LOS LEONES — PEDRO DE VALDIVIA

Tengo el agrado de avisarles que desde el 1.o de Marzo tengo el Sub-Depósito de la acreditada

Agua Mineral Jahuel

CON Y SIN GAS

Pida Ud. al Teléfono Inglés 214, Providencia, o al Sub-Depósito: Pedro Valdivia N.o 1490, frente a la Plaza, de

ALBERTO MENGONI

TEMORES DE LOS INDUSTRIALES POR EL SOCIALISMO DEL ESTADO

IMPLANTADO EN EL RUHR

BERLIN, 3.—Los industriales, incluso los del círculo de Stinnes, temen que en el Ruhr se acostumbren a la especie de socialismo del Estado, a causa del sistema del actual Gobierno, que paga a los trabajadores. Dicen que posteriormente los socialistas pueden alegar que ellos apoyaron la industria en el período más crítico, solicitando una mayor socialización.

Los industriales del Ruhr, en vista de la reducción de los negocios opinan que más valdría pagar las licencias de la exportación impuestas por los franceses que perder totalmente el comercio exterior.

Los obreros dicen que los berlineses fácilmente publican proclamas valerosas y altisonantes mientras que los trabajadores mineros se hallan sufriendo por la ocupación.

No obstante la crítica situación Stinnes compra los negocios de los minoristas carboneros de todo el país.—(U. P.)

LOS FRANCESES DESCUBREN UN DEPOSITO DE MATERIAL BELICO

BOCHUM, 3.—En los cuarteles de la policía de Schutz, los franceses encontraron varios cañones, ametralladoras, explosivos y municiones.

Según informaciones de Gelsenkirchen, doscientos ochenta policías de Schutz fueron arrestados y expulsados para la zona no ocupada de Alemania.—(U. P.)

EMIGRANTES ITALIANOS ATACADOS ERRONEAMENTE

BERLIN, 3.—Informan de Rosenhain, Baviera, un destacamento atacó a setenta emigrantes italianos que se dirigían a Bélgica, creyendo que ellos eran rompe-huelgas que se dirigían al Ruhr. La policía hubo de proceder a socorrerlos.—(U. P.)

OCUPACION DE LA PRINCIPAL ESTACION

ESSEN, 3.—Los franceses han ocupado la más importante de las estaciones, arrojando a los empleados y confiscando la caja.—(U. P.)

LOS FRANCESES OCUPAN KARLSRUHE

BERLIN, 3. — Los franceses ocuparon la ciudad de Karlsruhe. —(U. P.)

CALBURO DE CALCIO NORUEGO

OFRECEN PARA ENTREGA INMEDIATA

WILLIAMSON & Co.

BANDERA ESQUINA CATEDRAL

Bodegas y Desvío Riesco

ESTACION YUNGAY :-: SANTIAGO

CALLE MAPOCHO 3411 - TELEF. ING., YUNGAY 95

Se recibe carga a bodegaje y consignación. Grandes bodegas y extensos patios.

Boletos a R. J. RIESCO -:- Casilla 3090

ODEOLAS ODEON

Fabricación Alemana.

Máquinas Parlantes

Discos.

Una máquina parlante de esta renombrada marca, en su residencia no sólo indica el buen acierto de compra, sino que hará feliz a todos cuantos tengan la oportunidad de oirla.

No deje de visitar nuestro Salón Odeón.

Grandes facilidades de pago.

Augusto O. Böhme

SANTIAGO, HUERFANOS 710, AL LLEGAR A CLARAS.— CASILLA 1163

La barrera aduanera en el Ruhr

Declaraciones del General Degoutte

DUSSELDORF 3.— El General Degoutte, entrevistado, manifestó que, a su juicio, los magnates del Ruhr en vista del cerco establecido alrededor de las usinas "piensan privadamente acerca de los medios que permitirían una posible solución".

No cree que la resistencia en el Ruhr se desmoronará rápidamente, pero sí que no se prolongará en forma intensificada. "Será nuestro deber—agregó—mantenernos mientras dure la resistencia y podemos permanecer un período muy largo, en caso necesario".

La actual puesta en vigencia de los métodos adoptados ha sido eficaz, pero "si los alemanes, ya sea conjunta o individualmente provocan desórdenes, los franceses podrían adoptar medidas más severas, como lo serían la suspensión de todo tráfico dentro del Ruhr o su completo aislamiento del resto de Alemania.

Las relaciones de los franceses con la población ha mejorado algo desde los últimos disturbios; la mayoría de los funcionarios se han ido y los obreros son más tratables; muchos han aceptado ya trabajar.

"Mientras tanto— agregó el General—la barrera aduanera forma una muralla contra la cual estrellan su cabeza porfiada los industriales y la administración alemana. Todo artículo tiene que pasar la muralla por una puerta que guardamos y cuya llave tenemos. Los dejaremos pasar siempre que vengan hacia nosotros con un verdadero deseo de pagar sus deudas. En una época u otra tendrán que hacerlo si bien, en el tiempo que se demoren, bien puede haber Francia realizado sus justos propósitos. — (U. P.).

LOS FRANCESES OCUPAN PARTE DE DARMSADT

LOS OBREROS ALEMANES NO SIGUEN TRABAJANDO

BERLIN, 3. — Los franceses ocuparon parte de Darmstadt. Los obreros ferroviarios alemanes dejaron inmediatamente sus labores. — (U. P.)

LOS COMUNISTAS DE ESSEN

CELEBRARAN HOY UN MITIN

ESSEN 3.— Los comunistas han sido convocados a un mitin para el Domingo, con el objeto de protestar contra los franceses, "por robarle a los trabajadores y haber clausurado la prensa".

De origen alemán se ha declarado que los ocupantes han prohibido la publicación de cientos diarios en el distrito del Rhin desde el 1.o de Enero.— (U. U.).

NUEVAS MEDIDAS ADOPTADAS POR LOS FRANCESES

MAGUNCIA, 3. — Los franceses arrestaron a los jefes de los obreros ferroviarios y se apoderaron de cien millones de marcos pertenecientes a los ferroviarios.

En Recklinghausen se apoderaron tambien de sesenta millones y de un automóvil perteneciente a los ferroviarios.

Las fábricas de anilinas de Hoechst, situadas en la zona ocupada, han sido obligadas a reunir grandemente su producción debido a la falta de carbón.

Los franceses ocuparon la oficina de correos de Coblenza, que no funciona ahora.— (U. P.)

LA OCUPACION DE MANNEHEIM, DARMSTADT Y KARLSRUHE

EL GOBIERNO ALEMAN NO SABE A QUE RAZONES HA OBEDECIDO

BERLIN 3.—Hasta este momento los franceses no han informado al Gobierno alemán de las razones que han tenido para ocupar Manneheim, Darmstadt y Karlsruhe.

De fuente francesa se dice que esa ocupación se debe a las "actividades fascistas".—(U. U.)

LA REPRESION DEL SABOTAJE

PARIS 3 (Oficial).—Las tropas se han limitado a ocupar el puerto de Manneheim, el puerto de Karlsruhe y las maestranzas ferroviarias de Darmstadt, como represalia por los recientes actos de sabotage, los que, en caso de continuar, podrán traer como consecuencia la ocupación completa de las ciudades indicadas.—(U. P.)

ESTADOS UNIDOS

HOY A LAS 12 SE CLAUSURARA EL PERIODO DE SESIONES DEL CONGRESO

WASHINGTON, 3.—El Congreso clausurará su período de sesiones, mañana a las 12 M., cerrándose en la mitad del período presidencial de Mr. Harding. Muchos de los legisladores y personalidades del Gobierno han partido sin esperar las ceremonias.—(U. P.)

NUEVOS EMBAJADORES EN EL JAPON Y ESPAÑA

WASHINGTON, 3.—El Presidente ha designado a Mr. Cyruse Wood de Pensylvania, Embajador en el Japón, retirándolo de la Embajada de España y como Embajador en este país ha nombrado a Mr. Alexander Moore.—(U. P.)

LA HUELGA DEL HAMBRE DE NICOLAS SACCO

DEDHAMMASS, 3.— Los médicos que han examinado a Nicolás Sacco, declaran que, después de dieciséis días de abstenerse de ingerir los alimentos de la cárcel, el prisionero disfruta de una salud excelente.

Sus amigos continúan enviándole frutas y otros comestibles. — (U. P.).

LA INDUSTRIA DE FERTILIZANTES

NO ESTA CONTROLADA POR TRUST ALGUNO

WASHINGTON, 3.— La Comisión Inter-Federal de Comercio, ha informado al Senado que la industria de fertilizantes, en los Estados Unidos, no está controlada por trust alguno, pero que el 65 por ciento del consumo anual de la nación está dominado por 6, entre 588 productores.

Este informe ha sido presentado en respuesta de la investigación ordenada con motivos de los cargos según los cuales existía un trust.— (U. P.)

Pida solamente

repuestos genuinos "FORD", de los que vende

GIBBS & Co.

o sus Agentes autorizados.

EL ENTRENAMIENTO DE FIRPO

NUEVA YORK, 3.— Firpo peleó tres rounds con el jamaicano Kid y uno con Scaglia. De Forrest se siente alentado con los progresos de su pupilo.— (U. P.)

LOS SEÑORES PORRAS Y POLO SON PRESENTADOS AL PRESIDENTE HARDING

WASHINGTON, 3.— El Embajador del Perú, señor Pezet, presentó al Presidente Harding, a los señores Melitón Porras y Solón Polo, en la Casa Blanca.

El Presidente Harding conversó con ellos durante un cuarto de hora. Se informa que esta fué una simple visita de cortesía.— (U. P.)

EL SENADO RECHAZA UNA MOCION DE Mr. KING

WASHINGTON 3.— El Senado por cuarenta y nueve contra veinticuatro votos, rechazó una moción de Mr. King, relativa a considerar la cuestión de la adhesión a la Corte Internacional de Justicia, en el actual período de sesiones. — (U. P.).

LA CAMPAÑA OBSTRUCCIONISTA EN EL SENADO

ACTITUD DE LOS DEMOCRATAS EN FAVOR DE LA COMPRA DE SALITRE CHILENO

WASHINGTON 3.—Se está desarrollando una intensa tarea de obstrucción en contra del proyecto referente a salitre sintético tanto en la Cámara de Representantes como en el Senado, amenazando terminar el período con este enredo legislativo.

Los demócratas han anunciado que hablarán durante toda la noche y hasta que llegue el momento de poner término al período de sesiones, mañana a medio día, a menos de que se tome en cuenta el proyecto referente a la compra de salitre chileno por valor de diez millons de dollars.—(U. P.)

LAS ACTIVIDADES DE LA DELEGACION PERUANA

WASHINGTON 3.—Durante la visita que los delegados peruanos hicieron hoy al Secretario de Estado, Mr. Hughes, no se trató de la cuestión de Tacna y Arica.

Momentos después los delegados y el personal de la Embajada peruana asistieron a un lunch ofrecido por el señor Bedoya, al que fueron igualmente invitados el doctor Ricardo Alfaro y el Encargado de Negocios de la Legación austriaca, señor Prochnick.

El señor Pezet ofrecerá mañana una recepción en honor de la delegación peruana y del nuevo Embajador de los Estados Unidos en Lima, Mr. Poindexter.

No ha sabido actividad alguna de parte de la delegación chilena —(U. P.)

VUELO A PUERTO RICO DE SEIS DE HAVILAND

NUEVA ORLEANS 3.— Seis De Haviland del Ejército, llegaron procedentes de San Antonio, ciendo su primera etapa del v lo a Puerto Rico.— (U. P.).

LA DELEGACION COLOMBIA

WASHINGTON, 3.— Se an cia que la delegación de Colomb a la Conferencia de Santiago, es tará compuesta por el ex-Presiden te don Guillermo Valencia, por ex-diputado don Laurano Gómez por el ex-senador don Carlos Uri be Echeverry.

La delegación se embarcar dentro de poco en Panamá en "Santa Teresa".— (U. P.)

Señores Elegantes!!

$ 100 a 150 DE ECONOMIA EN CADA TRAJE

El corte y el trabajo puede compararse sólo con los establecimientos de primera clase.

Ternos en casimires importados ingleses, de $ 200 a $ 300.

Hechuras forros irreprochables, a $ 110 y 120.

—NOTA.—Todas estas condiciones puede ofrecer esta casa porque el cortador, su propio dueño, es de experiencia en las principales naciones del mundo: Inglaterra, Francia, Buenos Aires, y titulado en Londres como cortador de primer orden, garantía suficiente para que quede satisfecho el cliente que verdaderamente viste bien.

MALETERIA FRANCESA

ANTIGUA CASA P. BATMALE, FUNDADA EL AÑO 1890

BRASIL 533

Entre Catedral y Sto. Domingo

Tel. Inglés 1990, Casilla 1696

Gran surtido de toda clase de artículos de viaje.

Especialidad en artículos finos.

HECHURAS Y COMPOSTURAS

Precios de Fábrica al detalle

CAZADORES

NO HAY QUE OLVIDARSE DE LA

:: ARMERIA ITALIANA ::

ARTURO PRAT Núm. 12

Porque es la casa que vende más barato en el ramo.

Hay escopetas de 1 y 2 cañones, chalecos, cananas, cajas para escopetas, morrales, correas y una infinidad de artículos para cazadores.

TIROS EN TODOS LOS CALIBRES

TALLER ESPECIAL EN COMPOSTURAS DE ARMAS FINAS

ESTA CASA HIZO LAS COMPOSTURAS DE ARMAS POR ESPACIO DE 8 AÑOS A LA ARMERIA BELGA

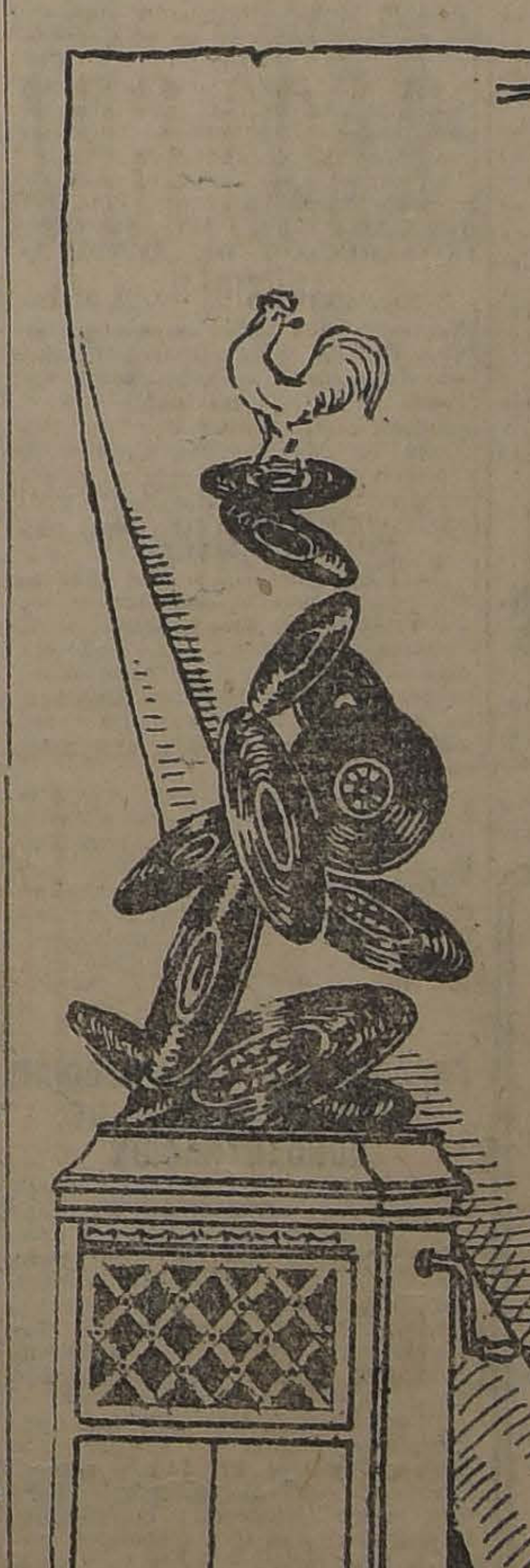

¿Sabe Ud. lo que es una

FONOLA PATHE?

Es el aparato que, por su elegante construcción, voz clara y melodiosa, y su insuperable exactitud en la reproducción, reune en sí todas las cualidades que debe poseer un fonógrafo de actualidad.

OPERAS
FOX TROTS
TANGOS
Etc., Etc.
NOVEDADES
RECIEN
RECIBIDAS
DE:
T. SCHIPA
T. RUFFO.
CARUSO
BASSI
GALVANY.
Etc., Etc.

Su precio es la mitad más barato que el de cualquier fonógrafo conocido.

Tenemos Fonolas importadas desde $ 300 m|c.

GRANDES FACILIDADES DE PAGO.

Catálogos gratis.

Unicos Agentes:

SIMON HERMANOS

Bandera esq. Santo Domingo.— Casilla 29.—

SANTIAGO

MAÑANA LUNES 5

Grandes Oportunidades para Colegiales

TENEMOS TODOS LOS MODELOS Y DIMENSIONES EN
CATRES Y COLCHONES
PARA LOS COLEGIOS E INTERNADOS

CATRES
COLCHONES
SABANAS
FRAZADAS
COLCHAS
SOBRECAMAS

COLCHAS

COLCHAS blancas "Nido de Abeja", para una plaza, a..	$ 22.50
COLCHAS blancas tejido cruzado, a..	$ 29.00
COLCHAS blancas "OSMAN", la mejor marca inglesa, a..	$ 36.00
COLCHAS piqué, a..	$ 37.00
COLCHAS de piqué inglesas, con bonitos realces, a..	$ 56.00

SOBRECAMAS

SOBRECAMAS para una plaza, a..	$ 22.00
SOBRECAMAS en buen satín arrasado en colores muy elegantes, cada una..	$ 33.00
SOBRECAMAS igual a las anteriores en plaza y media, cada una..	$ 36.00

ALMOHADAS

ALMOHADAS "ROYAL", cada una..	$ 6.00
ALMOHADAS vegetal, cada una..	$ 4.00
ALMOHADAS pura lana, a..	$ 11.00
ALMOHADAS lana extra, a..	$ 13.00

FUNDAS

FUNDAS colegial, cada una..	$ 1.85
FUNDAS calidad especial, a..	$ 2.60

CREAS

CREA "GRANITO", el metro, a..	$ 3.60
CREA 1|2 hilo tejido muy sólido, oferta excepcional, a..	$ 6.50
CREA Inglesa, 3|4 hilo, tejido muy sólido y parejo, el metro, a..	$ 7.80
CREA 3|4 de hilo Escocia, la calidad más recomendable, a..	$ 9.00

TOALLAS

TOALLAS colegial, a..	$ 2.30
TOALLAS felpudas, a..	$ 3.50
TOALLAS felpas calidad muy recomendable, a	$ 4.80

SERVILLETAS

SERVILLETAS colegial, docena..	$ 23.00

CATRES

CATRES negros de fierro, modelo muy práctico, con sommiers de fierro, a..	$ 44.00
CATRES de fierro al laqué con sommiers de fierro, a..	$ 50.00
CATRES negros de fierro sólido con sommier de fierro, a..	$ 49.00
CATRES blancos fierro extra con sommier reforzado, a..	$ 70.00
CATRES de fierro en colores con adornos de bronce, para una plaza, a..	$ 72.00
CATRES especiales para el Liceo N.o 3, ofrecemos al precio más económico.	

COLCHONES

COLCHONES de lana lavada en buen cotí para una plaza, a..	$ 88.00
COLCHONES de lana lavada en cotí damasco, para una plaza, a..	$ 96.00
COLCHONES "ROYAL", cotí listado, lana y algodón, para una plaza, a..	$ 46.00
COLCHONES crin vegetal para una plaza, a..	$ 23.00
COLCHON "PARIS", a..	$ 16.00

SABANAS

SABANAS en buena crea para una plaza, a..	$ 8.80
SABANAS crea "GRANO DE POLVORA", para una plaza, a..	$ 11.40
SABANAS crea "Grano de Oro", para una y media plaza, a..	$ 15.50
SABANAS de la mejor crea inglesa, para una plaza, a..	$ 23.00

FRAZADAS

FRAZADAS de algodón para una plaza, a..	$ 8.80
FRAZADAS de lana calidad muy fina, a..	$ 39.00
FRAZADAS de lana Leonesa, en variados colores, cada una..	$ 44.00

FABRICA DE CATRES = Delicias esq. Av. España

ITALIA

EL FASCISMO HA TRIUNFADO EN LA REPUBLICA DE SAN MARINO

ROMA 3. — Con la elección anual, que se verificará mañana, de los sesenta consejeros que constituyen el cuerpo legislativo de la República, de San Marino, la más pequeña de todas las Repúblicas del mundo, se alineará al lado de Italia con su Gobierno fascista, después de una campaña en que los fascistas obligaron a los socialistas a abandonar la lucha.

Se ha formado una cédula de voto en la que figuran 30 fascistas, 20 populares y 10 demócratas, siendo ésta, la única cédula que figura en el campo electoral.— (U. P.)

EL CANJE DE RATIFICACIONES DEL TRATADO DE SANTA MARGARITA

ROMA 3.—El Lunes se realizará la ceremonia oficial del canje de ratificaciones del tratado de Santa Margarita, entre el Ministro de Sureslavia, Antonievicht, y el Premier Mussolini.

Se espera la llegada del señor Volpi, Gobernador de la Tripolitania, quien presentará un informe a Mussolini y al Ministro de Colonias, sobre la actual situación en Trípoli.—(U. P.)

ARRESTO DE LOS MIEMBROS DE LA REDACCION DEL "AVANTI"

MILAN, 3.—Entre los arrestados en el allanamiento del diario anarquista "Avanti" se incluye el ex-editor jefe Nenni, el administrador Bacchi y los miembros de la redacción señores Sacerdoti, Silvistrine, Pirri, Livio Schiavello Valeri, Buscaglia, Pietro Belli, Florio, Lanza y Pagani. El arresto se debe a la declaración hecha de que el comité de defensa socialista vé en el arresto de Serrati una acción arbitraria del Gobierno y una venganza de carácter político.

El Gobierno ha contemplado esa declaración como un insulto y procede contra el personal del "Avanti". — (U. P.)

TURQUIA

MUSTAFA KEMAL HA CONCENTRADO DOS DIVISIONES DE CABALLERIA

CONSTANTINOPLA, 3.— Informan de Angora que Mustafá Kemal ha concentrado dos divisiones de caballería en Afiounkarahissar. Algunas personas de las altas esferas oficiales creen que se estaría preparando el Gobierno, para poder alcanzar sus puntos de vista, en el caso que el Gabinete tuviera sus diferencias.—(U. P.)

BRASIL

HOY SERAN INHUMADOS LOS RESTOS DE RUY BARBOSA

RIO JANEIRO, 3.—Mañana, a las 3 P. M. se inhumarán los restos de Ruy Barbosa en el Cementerio de San Juan Bautista. Por la capilla ardiente en la Biblioteca Nacional han desfilado millares de personas. Las coronas se calculan que valen un centenar de contos.

El Arzobispo Leme oficiará la misa de cuerpo presente.—(U. P.)

LLEGADA DE UN FAMOSO CONSTRUCTOR DE AEROPLANOS

RIO JANEIRO 3.—Llegó el famoso constructor de aeroplanos Glen Curtiss. El comandante Ellison, de la misión naval norteamericana, le ofreció un lunch, al que asistieron el Embajador de Noruega en los Estados Unidos, el senador Sampaio Correia y el almirante Vogel Gesang.—(U. P.)

EL FALLECIMIENTO DEL SEÑOR RUY BARBOSA

RIO DE JANEIRO 3.— Desfilaron por el Palacio de Itamary los diplomáticos de todas las naciones, quienes presentaron sus condolencias al Canciller por el fallecimiento del señor Ruy Barbosa. La capilla ardiente del extinto ha sido visitadísima. Se le sacó una mascarilla en yeso.

Los diarios informan que la Academia de Letras ha resuelto no llenar la vacante dejada por Ruy Barbosa.

Anuncian de Bahía que se han recibido numerosas adhesiones para levantarle un monumento. — (Especial).

BOLIVIA

FRACASA LA ORGANIZACION DE UN MINISTERIO DE CONCENTRACION

LA PAZ, 3.— Fracasó la organización de un Gabinete de concentración, a causa de que los opositores pedían dos carteras para los disidentes y dos carteras para los liberales. Según esta misma combinación, el Ministro de Gobierno sería independiente, dejándose sólo una cartera al Partido del Gobierno.

"La Nación" dice que los opositores aparentaron aceptar la proposición del Presidente Saavedra, referente al Gabinete, pero que luego pusieron condiciones imposibles para que fracasara, para de este modo, hacerse una nueva plataforma política, inculpando del fracaso al Gobierno.— (U. P.)

EL TIFUS EXANTEMATICO

LA PAZ, 3.— Hasta ayer había treinta y dos atacados de tifus exantemático hospitalizados. El interventor municipal celebra reuniones con los médicos y estudian la adopción de severas medidas para evitar que la terrible epidemia se propague.— (U. P.)

EL FALLECIMIENTO DE RUY BARBOSA

LA PAZ, 3.— Todos los diarios dedican artículos necrológicos al señor Ruy Barbosa.— (U. P.)

TELEGRAMA DE LA CANCILLERIA AL BRASIL Y URUGUAY

LA PAZ, 3.—La Cancillería ha dirigido un cablegrama de pésame a la Cancillería del Brasil por el fallecimiento de Ruy Barbosa.

También dirigió un cable de felicitación al Presidente del Uruguay, señor Serrato, felicitándolo por la ascensión al poder. — (U. P.)

Exija
MARCA
MLB
Piramidón
en envase orijinal
BOS

ARGENTINA

LA NEGOCIACIONES CHILENO-PERUANAS

COMENTARIOS DE UN DIARIO GUBERNISTA

BUENOS AIRES 3.— El diario gubernista "La Acción", comentando el acuerdo a que han llegado los representantes de Chile y Perú para el cumplimiento del arbitraje, dice que el empeño de chilenos y peruanos para llegar a una solución feliz señala con claridad una tendencia saludable que se incorporará a las costumbres jurídicas y diplomáticas de América, mediante la cual se afianzará la paz al amparo de la justicia y del derecho.

"Los argentinos — agrega— que tenemos tradiciones comunes, afectos indestructibles y vínculos solidarios con Chile y Perú, nos sentimos alborozados, a medida que avanzan los trámites para un rápido y definitivo arreglo del pleito del Pacífico".— (Especial).

ANIVERSARIOS

BUENOS AIRES, 3.—Se recuerdan hoy los aniversarios de la muerte de Mariano Moreno y del Almirante Brown.—(Especial).

RAID AEREO BUENOS AIRES-COMODORO RIVADAVIA

BUENOS AIRES 3.— Informan de Comodoro Rivadavia que llegó el avión 220 H. P., del mayor Kingsley, quien ha realizado, sin contratiempo alguno la travesía Buenos Aires - Comodoro Rivadavia en tres etapas.— (Especial).

CLASES DE VOLACION NAVAL

BUENOS AIRES 3. — Se han reanudado las clases de volación naval en el Puerto Militar.— (U. P.)

ACCIDENTE AL AVIADOR ZANNI

BUENOS AIRES, 3. — El aviador Zanni, mientras realizaba un vuelo de ejercicio en el Palomar, sufrió una caída, a consecuencias de la cual resultó con pequeñas lesiones. — (U. P.)

URUGUAY

RECEPCION AL PRESIDENTE DE LA REPUBLICA

MONTEVIDEO, 3. — El Ministro argentino ofreció una recepción al Presidente de la República, don José Serrato.—(U. P.)

HOMENAJE AL PRESIDENTE DE LA REPUBLICA

MONTEVIDEO 3.—El partido colorado prepara un gran homenaje al Presidente de la República don José Serrato.—(U. P.)

PRESIDENTE DE LA ASAMBLEA REPRESENTATIVA

MONTEVIDEO, 3.— La Asamblea Representativa eligió Presidente a don Luis Otero y vices a don Ricardo Barrandegui y al señor Capella Pons.— (U. P.).

REGATAS INTERNACIONALES

MONTEVIDEO 3.— Están organizadas las comisiones de regatas internacionales las que serán disputadas el 11 en este puerto. — (Especial).

LAS RELACIONES ARGENTINO-URUGUAYAS

MONTEVIDEO 3.—Ha sido muy comentada la larga entrevista celebrada por el Presidente de la República, señor Serrato con el Embajador argentino, señor Melo, en la recepción ofrecida por este último en la Legación.

Se sabe que trataron del porvenir de ambos países y de un sincero acercamiento y que se tocaron puntos importantes para echar las bases de una entente permanente, —(U. P.).

TRES BUQUES CORREN UNA REGATA DESDE RIO JANEIRO

MONTEVIDEO, 3.—Se ha hecho un grave denuncio sobre la actitud de tres buques que entraron esta mañana al puerto, procedentes de Europa. Después de lizar con una inusitada ce la descarga de la correspon cia, del cargamento y de embarco de los pasajeros, con viaje inmediatamente a nos Aires.

Se agrega que según toda probabilidades y a juzgar p que expresan los pasajeros, por holandés "Orania", el "Mendoza" y el alemán " feld", que son los buques a refiere la denuncia, vienen Río Janeiro corriendo una re

Se termina llamando la ción a las autoridades sob proceder de estos buques, marcha forzada significa u peligro para las vidas de jeros.—(Especial).

PROYECTO PARA QUE CONCEDA A LOS PERIO TAS DERECHO A JUBILA

MONTEVIDEO, 3.—Se ha sentado un proyecto a la suprimiendo el calendario de la semana de turismo y bleciendo con carácter obl para todos los empleados canso de quince das con sueldo.

Otro proyecto establece el cho de los periodistas y de obreros de empresas perio para acogerse a la jubilació (Especial).

MANIFESTACION EN DEL PRESIDENTE SERR

MONTEVIDEO, 3.—Se la manifestación de homenaje Presidente Serrato. A pesar tiempo amanezante, resultó curridísima.

El Presidente recibió la del ex-Presidente Brum y de miembros del Tribunal de cia.—(Especial).

MADERAS

MUY SECAS Y DE LA MEJOR CALIDAD EN PLAZA, EN BRUTO, ELABORADAS PARA PISOS, CIELOS Y MOLDURAS

IMPORTADAS	DEL PAIS
PINO OREGON	ALAMO
CAOBA	LAUREL
ROBLE AMERICANO CUARTEADO	LINGUE
NOGAL	RAULI
TEJUELAS DE ASBETO	

ROBLE PELLIN

EN METROS Y VARAS DE TODAS DIMENSIONES

POSTES PARA CIERROS, RODRIGONES DE 2½ Y 2 VARAS, TUTORES 3 VARAS, TEJUELAS ALERCE Y RAULI, PALOS PARA ESCOBAS

Williamson & Compañía

BANDERA esq. CATEDRAL
Teléfono Inglés 3136-3137
Teléfono Nacional 445

392 DESVIO IRARRAZAVAL 395
Teléfono Inglés 71, Santa Elena
Teléfono Nacional 551

ATENCION

Gran Exposición de adornos para sombreros, en: plumas Aigrets, Crosse, Inumedi y Paraíso.

Además, tenemos un gran surtido de adornos de brillo y plateados.

Se hará un descuento especial para las modistas.

Casa Castagnoli

SAN ANTONIO 499

LIQUIDACION FINAL DE LA CASA COSTOYA

ULTIMOS DIAS

GRANDES REBAJAS :--: APROVECHE USTED

MUEBLES

JUEGOS DE DORMITORIOS:

De un cuerpo est. inglés, a.	$ 570.00
De dos cuerpos, est. inglés, a.	695.00
De tres cuerpos, est. Luis XVI, a.	1,520.00

JUEGOS DE COMEDOR:

Estilo inglés, a.	$ 450.00
Estilo inglés con vitrina, a.	920.00
Estilo americano, a.	950.00
Estilo Luis XVI con vitrina.	1,095.00

ESCRITORIOS:

De cortina americanos, a.	$ 269.00

PARAGÜEROS:

De asiento estilo moderno, a.	$ 130.00

ARCHIVADORES:

Americanos de cortinas, a.	$ 155.00

MESAS DE COMEDOR:

De corredoras modernas, a.	$ 220.00
Fijas redondas, a.	140.00

SILLAS:

De comedor enjuncadas, doc. a.	$ 180.00
De comedor tapizadas	265.00
SILLONES para escritorio americanos legítimos, a.	$ 165.00

VELOCIPEDOS para niños, gran surtido en tamaños.

ALFOMBRAS

RIZADAS:

De 190x130 mts., a.	$ 45.00
De 365x275, a.	180.00

AFELPADAS:

De 275x205 mts., a.	$ 210.00
Muy fina 365x275, a.	$ 490.00
Clase extra, id., a.	690.00

GUARDAS PARA ESCALA:

De Yute, metro a.	$ 4.20
De lana rizada, a.	$ 7.30
Afelpadas, a.	$ 19.50
De linoleum, a.	$ 7.50
De coco, a.	$ 8.50

LINOLEUMS:

De 130 cmt. de ancho, mt. a.	$ 22.00
Incrustado fino, a.	$ 27.50

PISOS:

De felpa finos, a.	$ 16.00
De piel de Angora, a	$ 29.00
De tripe cortado, a.	$ 33.00

FELPUDOS FINOS:

Con guarda de lana, a	$ 19.80
De Coco trenzados, a	$ 17.80

TAPICERIA

FELPA para muebles, mt., a.	$ 15.50
Id. fina variedad en colores, el metro, a.	$ 25.50
CRETONA de hilo doble ancho, gruesa, mt., a	$ 23.50
SATIN doble ancho para muebles, met. a.	$ 5.90
MOURE para muebles, mt. a.	$ 11.50
POPELINA de lana para muebles y cortinas, mt. a.	$ 19.00
BROCATO de seda para muebles y cortinas, mt. a.	$ 49.00
STORES finísimas estilo Luis XVI, a.	$ 110.00
CORTINAS fantasía finas, a.	$ 78.00
LANZA para cortinas de bronce sólidas, a.	$ 48.50
PUNTO para visillos fino, mt., a.	$ 5.50
VISILLOS importados, par, a.	$ 7.90

PAÑOS:

Para carpetas, clase extra de 1.85 mts. de ancho, mt. a.	$ 24.90
Para pisos en 130 cmt. de ancho, buena clase, mt. a.	$ 11.50

MUEBLES TAPIZADOS

JUEGOS DE SALON:

Con género de seda compuesto de 7 piezas, a	$ 295.00
Id. de 8 piezas, a	$ 420.00
Bergere, de 7 piezas, a	$ 950.00
Tapizado en seda Luis XVI, 9 piezas, a.	$ 650.00

JUEGOS DE ESCRITORIOS:

Estilo americano, compuesto de 9 piezas, a.	$ 350.00
Americano tallado de 9 piezas, a.	$ 435.00
De roble americano, con cuero búfalo, a	$ 1,150.00

CATRES

Importados para 1 1|2 plaza de bronce, lo más grueso, a	$ 330.00
Cuadrados ingleses, legítimos, a.	$ 475.00

COLCHONES

EN COTI LISTADO PURA LANA:

Para una plaza, a.	$ 59.00
Para 1 1|2 plaza, a.	$ 75.00

EN COTI DAMASCO:

Para una plaza, a.	$ 65.00
Para 1 1|2 plaza, a.	$ 78.00

ROPA DE CAMA

SABANAS DE CREA:

Para una plaza, a.	$ 7.90
Idem para 1 1|2 plaza, a	$ 10.90

FRAZADAS DE LANA:

Para colegiales, a.	$ 18.00
Para una plaza, a.	$ 26.50
Para 1 1|2 plaza, a.	$ 29.80

FRAZADAS DE ALGODON:

Para una plaza, a.	$ 7.80
Para 1 1|2 plaza, a.	$ 10.20

COLCHAS:

Blancas con fleco, a.	$ 15.80
Blancas sin fleco, a.	$ 18.00
Blancas de piqué, a.	$ 24.00
De color con flecos, a.	$ 13.90

SOBRECAMAS:

De cretona y satín, a.	$ 27.90
De satín finas, a.	$ 36.50
De seda muy finas, a.	$ 89.50

FUNDAS PARA ALMOHADAS:

Para colegial, a.	$ 1.90
Para una plaza, a.	$ 2.10
Para 1 1|2 plaza, a.	$ 2.90

HULES PARA MESA

Afranelado, metro, a.	$ 8.00
Fino de 160 ctms., metro, a.	$ 19.80

COTIES para COLCHONES

LISTADOS:

En 1.20 m. de ancho, metro ,a.	$ 4.25
En 1.40 m. de ancho, metro a.	$ 4.70
En 1.55 m. de ancho, metro, a.	$ 4.60
En 1.60 m. de ancho, metro, a.	$ 6.95

DAMASCOS:

En 1.20 m. de ancho, metro, a.	$ 8.40
En 1.40 m. de ancho, metro, a.	$ 9.60
En 1.60 m. de ancho, metro, a.	$ 8.50
En 1.60 m. de ancho, clase extra, metro, a.	$ 12.90

CREAS PARA SABANAS

En 1.35 m. de ancho, metro, a.	$ 3.50
En 1.50 m. de ancho, metro, a.	$ 3.95
En 1.60 m. de ancho, metro, a.	$ 4.60
En 1.65 m. de ancho, metro, a	$ 6.30
En 1.80 m. de ancho, metro, a.	$ 6.00
En 2.00 mts. de ancho, metro, a.	$ 6.90
Medio hilo en 60 ctms., metro, a.	$ 7.50
Medio hilo, en 200 ctms. ancho, metro, a.	$ 9.90
De hilo, en 225 ctms., metro, a.	$ 13.50

SERVILLETAS

De damasco, docena, a.	$ 19.50
De damasco caladas, docena, a.	$ 43.50

MENAJE

SALIVERAS niqueladas a.	$ 6.50

JUEGOS DE TE Y CAFE:

Niquelados finos, a.	$ 38.00

JUEGOS DE TE:

Enlozados de 4 piezas, a.	$ 34.00

JUEGOS DE LAVATORIO:

Enlozados gruesos, de 6 piezas, a.	$ 115.00

CENTROS DE MESA:

Plateados con cristal, a.	$ 32.00
SOPERAS enlozadas, decoradas, a.	$ 17.50
ALCUZAS niqueladas, con frascos de cristal, a.	$ 9.50
ALCUZAS LUIS XVI, a	$ 12.50
JUEGOS TOILETTE para afeitarse, a.	$ 6.50
PANERAS niqueladas, a.	$ 4.20
BOTELLAS de velador con niquel, a.	$ 14.80
BANDEJAS, desde.	$ 2.20
CAFETERAS enlozadas, de una pieza.	$ 14.00
JUEGO cacerolas de aluminio, de 5 piezas, a.	$ 65.00
TETERAS enlozadas de una pieza, finas, a.	$ 14.50
CUCHARONES de aluminio, a.	$ 2.80

PEDIDO ANULADO

100,000 por 20,000

Habiéndonos enviado contra nuestras órdenes cablegráficas de anulación de pedidos los productos de la

PERFUMERIA PEELE DE MADRID

LAS LIQUIDAMOS POR SU CUENTA

PREPARADOS PARA EL CUTIS

LOTION higiene del cutis el frasco pequeño	$ 5.50
LOTION higiene del cutis, el frasco grande	$ 7.50
DERMAKUR, higiene del cutis, el frasco	$ 5.50
PEPINOLINE higiene del cutis, el frasco grande	$ 7.50
BLANCOFILO, blanquete ideal líquido, el frasco	$ 6.00
LECHE DE ALMENDRAS, el frasco de ¼ de litro	$ 6.00
CREMA CECILIA, higiene del cutis, la caja	$ 9.50
CREMA LINDITA, higiene del cutis, la caja	$ 4.50
CREMA VEGETAL, para suavizar el cutis, la caja pequeña	$ 4.50
CREMA VEGETAL, para suavizar el cutis, la caja grande	$ 7.00
CREMA DE PEPINOS, para suavizar el cutis, la caja grande	$ 6.50
CREMA DE PEPINOS para suavizar el cutis, la caja pequeña	$ 4.50
CREMA LOCURA DE AMOR, blanquete, la caja	$ 4.50
CUTIS LINDITA, higiene del cutis, frasco	$ 5.50

POLVOS DE ARROZ

SELECTOS, perfume de rosas, en blanco, rosa, rachel y moreno oscuro, la caja pequeña	$ 4.50
SELECTOS, perfume de rosas, en blanco, rosa, rachel y moreno oscuro, la caja grande	$ 7.50
MARIA GUERRERO, en blanco, rosa y rachel, la caja	$ 6.50
LOCURA DE AMOR, en blanco, rosa y rachel, la caja pequeña	$ 4.50
LOCURA DE AMOR, en blanco, rosa y rachel, la caja grande, de lujo	$ 10.50
LINDITA, en blanco, rosa y rachel, la caja única	$ 5.00
PERLAS, blancos para escotes y brazos, la caja pequeña	$ 4.50
PERLAS, blancos para escotes y brazos, la caja grande	$ 9.00
BAISER D'AMOUR, en blanco, rosa y rachel, la caja de lujo, grande	$ 15.00
POLVOS ELECTRICOS, violeta pálido, para teatros y soirees	$ 10.00
POLVOS DE NIÑOS, blancos, especiales para niños	$ 4.50

COLORETES

CREMA PRIMEROSE para sonrosar las mejillas, da a éstas un color sonrosado natural de la juventud, tarro único	$ 4.00
CREMA MORENA, colorete de moda, da al cutis un color sonrosado moreno, la caja	$ 4.00
POLVOS RUBI para sonrosar el cutis. Estos polvos preparados de una planta exótica, dan al cutis un precioso color sonrosado natural de la juventud, la caja	$ 4.00
PASTILLAS TOSCA, para sonrosar las mejillas, es sin duda el mejor colorete que existe, la caja grande	$ 3.50
PASTILLAS TOSCA, idem idem, idem, chica	$ 1.00
KISMI, colorete para los labios, líquido que da a los labios el precioso color natural de cerezas, muy persistente, el frasco único	$ 1.00
LAPIZ KISMI Y LAPIZ CORRIENTE, colorete novedad	$ 0.50

HERMOSURA DEL CABELLO

ELIXIR VEGETAL. Destruye por completo el microbio de la calvicie, quita la caspa y limpia admirablemente el pelo. Resultado seguro, el frasco	$ 5.00
SHAMPOING al jugo de almendras, indispensable para la limpieza e higiene del cabello. Frasco único	$ 5.00
LOCION LOCURA DE AMOR, para perfumar el cabello y cuerpo. Tiene el perfume de la afamada esencia Locura de Amor y deja el cabello o cuerpo deliciosamente perfumado. Frasco	$ 14.00
TINTURA PARA teñir las canas en castaño y castaño claro, es vegetal, instantánea y completamente inofensiva combinación	$ 4.00
TINTURA PROGRESIVA AIDA, en negro, castaño claro y oscuro, frasco	$ 4.00
BRILLANTINA LIQUIDA da al cabello un brillo precioso sin engrasarlo ni quitar las ondulaciones, frasco único	$ 4.00
BRILLANTINA ESTERILIZADA, da al cabello un brillo precioso, tarro	$ 4.00

CONTRA EL VELLO

DEPILATORIO, es el único que destruye por completo la raíz del vello y sin causar daño alguno. Todos los demás conocidos hasta hoy no producen otro efecto que el de una navaja de afeitar, creciendo el vello de nuevo y con más fuerza. Precio del tarro sencillo	$ 10.00

HERMOSURA DEL CUERPO

BELFAM. Hermosura de los pechos. Es un preparado líquido vegetal, que por su composición especial endurece los senos por fricciones de manera extraordinaria y en poco tiempo. De ninguna manera perjudica la salud. Precio del frasco	$ 10.00

POLVOS PARA NIÑOS

EL ANGEL DE LOS NIÑOS. Preparado líquido vegetal indispensable para los niños, pues quita y evita irritaciones de la piel, escozor, rojeces, granitos y todos los males de la epidermis. Contra sol y aire. Precio del frasco	$ 6.00

HERMOSURA DE LAS MANOS

PASTA MIKADO de almendras frescas. Blanquea y suaviza las manos de un modo admirable, protegiéndolas contra los efectos del aire y del sol, el tarro	$ 5.00
MANISOFT. Es un preparado líquido que deja las manos nacaradas finísimas. De cuantos productos similares existen, seguramente Manisoft Peele es el más eficaz. Muchas señoras lo prefieren a las pastas y cremas. Frasco	$ 5.00
ROSINEL. Es el preparado líquido mejor que existe para esmaltar las uñas y hermosearlas, dejándolas brillantes y sonrosadas para largo tiempo, sin estropearlas como sucede con otros preparados análogos. El frasco	$ 3.50
NAGELINE. Pasta para dar brillo a las uñas y sonrosado natural, permanente, sin pintar ni esmaltarlas. El tarro	$ 3.50

Esta Liquidación es forzosa por tener que entregar el local en ESTE MES.

CASA COSTOYA :: Calle Estado esquina Plaza de Armas

No se mandan los paquetes - Se avisa a los clientes que tienen mercaderías separadas que deben retirarlas en esta semana - Se venden las instalaciones

Bandera 72 - CALZADO - Bandera 72

LA ANTIGUA CASA DE LIQUIDACIONES

BANDERA 72

ENTRE ALAMEDA Y MONEDA, FRENTE A LA BOLSA DE COMERCIO

Ofrece a su distinguida clientela y al público, nuevas liquidaciones de Calzado por cuenta de varios fabricantes de esta plaza y Valparaíso. Contamos con un variado surtido para Caballeros, Señoras, Señoritas y Niños, hecho con los mejores materiales importados y nacionales en elegantes hormas y modelos. Todos nuestros artículos son vendidos directamente del fabricante al consumidor.

CALZADO PARA HOMBRES

BOTINES de box-calf negro, cosido, en horma de moda.. .. .. $	20.00
BOTINES de box-calf negro, varias hormas.. $	15.00
BOTINES de box-calf negro, horma elegante, hechos a mano; antes $ 35.00, a .. .. $	24.00
BOTINES de box-calf negro, horma ancha, muy cómoda, hechos a mano; antes $ 35.00, a $	25.00
BOTINES box-calf color, varios modelos y hermas, calado, de $ 15, 20, 25, 28 y.. .. $	30.00
ZAPATONES box-calf negro, cosidos, horma de moda.. .. .. $	20.00
ZAPATONES gum metal, importado, horma elegante, cosidos a mano.. .. .. $	29.00
ZAPATONES box-calf color, horma elegante, varios modelos hechos a mano.. .. .. .. $	26.00

CALZADO PARA SEÑORAS

ZAPATONES de cabritilla negra, taco de suela, que vendíamos a 15 y 16 pesos, liquidamos 1,000 pares, del 34 al 40, a .. .. $	10.00
ZAPATILLAS de cabritilla negra, en Reina Primavera, con una traba y varios otros modelos, tenemos un gran lote en taco de suela y cubano, desde.. .. .. $	13.00
ZAPATILLAS de cabritilla negra, hechos a mano, varias formas y modelos taco Luis XV.. $	17.00
ZAPATILLAS de cabritilla charolada hechas a mano, varias formas y modelo taco Luis XV $	18.00
ZAPATILLAS de cabritilla charolada, varios modelos y Zapatones en taco cubano.. .. .. $	18.00

CALZADO PARA SEÑORITAS

ZAPATONES de cabritilla negra en medio taco, con una traba y ojetillo al empeine, del 34 al 40.. .. .. $	13.00
ZAPATILLA de cabritilla charolada con taco americano, varios modelos, desde.. .. .. .. $	17.00

CALZADO PARA NIÑOS

BOTINES de box-calf negro, cosido, del 34 al 35.. .. .. $	13.00
BOTINES de box-calf negro, cosido, del 36 al 38.. .. .. $	14.00
BOTINES de box-calf negro, clase superior del 34 al 38, de $ 15 y.. .. .. $	18.00

PADRES DE FAMILIA

No veréis nunca más contentos a vuestros hijos que cuando se ponen un par del bonito y elegante calzado comprado en la

CASA DE LIQUIDACIONES
BANDERA 72

SERVICIO METEOROLOGICO DE "LA NACION"

3 DE MARZO DE 1923

OBSERVACIONES METEOROLOGICAS LOCALES:

Presión atmosférica m|m., a 0° y 45° lat: 7 h., 716.9; 14 h., 717.0; 24 h., 717.6.

Humedad relativa %: 7 h., 82%; 40%; 51%.

Tensión del vaopr de agua, m|m: 7 h., 10.9; 14 h., 9.7; 21 h., 7.7.

Temperatura del aire, 0° C: 7 h., 15.7; 14 h., 25.8; 21 h., 17.8.

Dirección del viento y grado Beaufort: 7 h., NW.1; 14 h., SW.2; 21 h., SE.1.

Velocidad, metros por minuto: 7 h., 92; 14 h., 320; 21 h., 130.

Nebulosidad (décimos) y densidad: 7 h., 3.1; 14 h., 2.1; 21 h., Despejado.

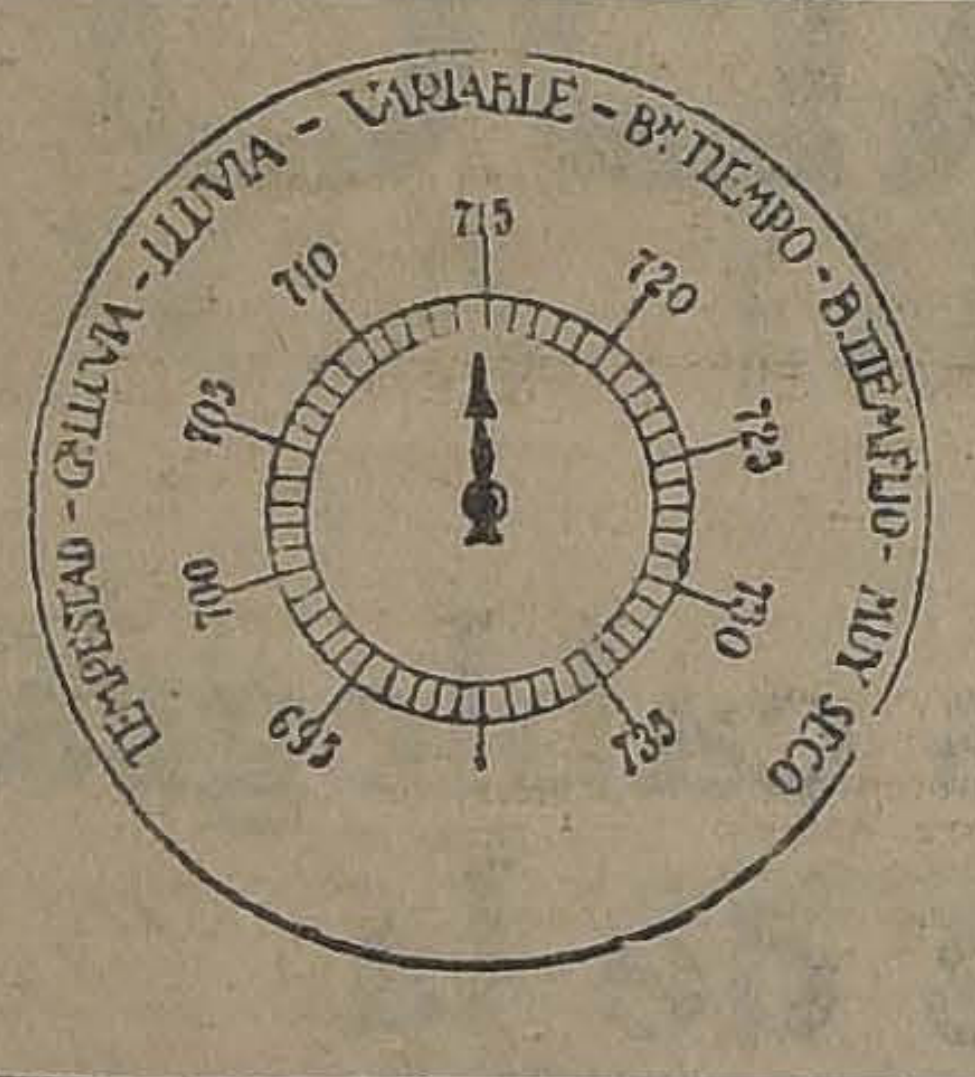
TEMPESTAD - G.LLUVIA - LLUVIA - VARIABLE - B° TIEMPO - B. TIEMPO FIJO - MUY SECO
695
700
705
710
715
720
725
730
735

Tipo de nubes y dirección: 7 h., Nb 1; 14 h., Ci Cu; 21 h., —.

Visibilidad y titilación (de 0 a 4): 7 h., —; 14 h., —; 21 h., —.

Temperatura del aire máxima: 26.4.

Temperatura del aire, mínima: 8.2.

Oscilación térmica en 24 horas: 18.2.

Viento dominante m|m: SW.

Agua caída en 24 horas: —.

Hidrometeoros: Rocío y neblina débil en la mañana.

ANOTACIONES GENERALES

— Electrometeoros: descargas eléctricas lejanas registradas por los Herzianógrafos.

OBSERVACIONES METEOROLOGICAS GENERALES DEL ESTADO DEL TIEMPO EN EL PAIS:

PRESION ATMOSFERICA.— En las variaciones que ha experimentado la presión atmosférica en las últimas 24 horas, se ha podido observar una alza general de la presión que afecta todo el apís desde Arica a Punta Arenas y que se acentúa gradual y paulatinamente hacia el Sur.

En Mendoza el alza barométrica es pronunciada alcanzando la oscilazición a 12,5 milímetros en las últimas 24 horas.

En el régimen isobárico se puede observar claramente el establecimiento de un régimen de altas presiones (anti-ciclónico) en el Océano Pacífico, acusado por máximums de 767 y 769 milímetros en Juan Fernández e Isla Huafo, respectivamente.

El establecimiento de este tipo isobárico ha sido la causa probable y necesaria de la considerable alza barométrica experimentada en las últimas 24 horas y que se mantiene todavía.

VIENTOS. — El llenamiento efectuado por esta alza barométrica en los centros de baja presión relativa que existían, ha suprimido los vientos convergentes, predominando en cambio la gran corriente aérea del SW. que se desparrama desde el centro de alta presión del Océano Pacífico del Sur.

Durante la mañana, en la región de la costa de las provincias de la zona Norte del país, soplaron vientos locales y variables, frecuentemente de la tierra hacia el mar con escaza intensidad, siendo reemplazado por el Sur y Sur-Ooeste desde el medliodía y durante la tarde.

Solamente en la región comprendida de Chiloé al Sur se pudo observar vientos débiles o moderados de la componente Norte, provenientes de diferencias locales de presión que tienden a desaparecer.

TEMPERATURA. — La temperatura fué relativamente moderada en la región central y fresca en la Sur.

En el régimen isotérmico se pudo observar en la región comprendida entre las provincias de Aconcagua y Talca que las máximas del aire oscilaron por lo común bajo 27 gradods, como puede verse en las observaciones correspondientes: Los Andes, 25.5; Quillota, 26.5; Valparaíso, 22.5; San Fernando, 19.5; y Talca, 20.1.

En la región Sur del país, las temperaturas máximas del aire fueron por lo general menores aún a excepción de Cullinco en que se observaron 27 grados (máxima).

La temperatura mínima del país se observó en Punta Arenas fué de 1.9 grados centígrados bajo abrigo.

La oscilación térmica total absoluta del país fué de 28 grados centígrados.

NEBULOSIDAD. — Durante la mañana y parte del día, permaneció nublado en la región de la costa de la zona Norte del país entre Taltal y Tocopilla, caracterizándose comúnmente por neblinas parciales que, comunmente desaparecen al mediodía.

En toda la región central y Sur del país hasta la provincia de Cautín, la atmósfera permaneció despejada.

De la provincia de Valdivia al Sur estuvo semi-nublado, principalmente en la región de Chiloé.

En Mendoza el tiempo está muy nublado, amenaza lluvia.

HIDROMETEOROS. — En la zona Norte y Central el rocío fué el fenómeno predominante entre los demás hidrometeoros.

En la región Sur, persistía la lluvia de días anteriores en forma parcial en diferentes puntos entre los que se encuentran Contulmo con 7.8 milímetros de agua caída en las últimas 24 horas; Lonquimay, con 13.2 milímetros; Puerto Montt, con 5.5 e Isla de Huafo, con 0.3 milímetros (chubascos).

A LAS 4 Hs. DE LA MADRUGADA SE PRODUJO UN RECIO TEMBLOR QUE TUVO COMO CENTRO EL SECTOR COPIAPO - VALLENAR.

ANUNCIO METEOROLOGICO PARA LA ONA CENTRAL

En las últimas 24 horas se ha producido una alza general de la presión atmosférica que afecta a todo el país y qu viene a ser la consecuencia directa del establecimiento de un régimen barométrico de altas presiones (anti-ciclónico).

Los efectos que se derivan momentáneamente de este régimen isobárico existente tienden a producir un mejoramiento sensible del estado atmosférico general del país, que se había visto perturbado frecuentemente durante la semana pasada en la zona Sur por copiosas lluvias.

En la zona central persistirá el buen tiempo, en sus caracteres generales, con vientos moderados del Sur y Sur-oeste ue soplarán preferentemente en la región comprendida entre las provincias de Aconcagua y Talca.

La temperatura será moderada durante la mañana y noche, pero en los próximos días progresivamente calurosa.

Este régimen isobárico de alta presión y el estado atmosférico que se deriva como consecuencia directa persistirá por espacio de uno a dos días más.

ANUNCIO ASTRONOMICO PARA EL DIA 4

1) La luna estará en su mínimum de declinación, sobre el Ecuador.

2) La luna estará en su perigeo.

3) El sol saldrá a las 5 horas 52 minutos.

4) El sol culminará en Santiago a las 12 horas 11 minutos 53 segundos.

5) Declinación solar ,a mediodía de Santiago, 6° 27' 30" 5 centésimos.

6) Radio solar aparente el día 4 de Marzo, igual a 16' 9" 78 centésimos.

7) Paralaje solar el día 4 de Marzo, igual a 8" 88 centésimos.

8) El sol se pondrá a las 18 horas 32 minutos.

9) El alba comenzará a las 4 horas 22 minutos.

10) El crepúsculo astronómico durará hasta las 20 horas 2 minutos.

EN SAN FERNANDO

VENDO FUNDO

291 CUADRAS REGADAS

Inmediatas a Estación, capa arable gruesa, trumaos de excelente calidad para cualquier cultivo y con agua abundantísima. Suelos muy pastosos, especiales para siembras, trébol y plantaciones. 17 potreros bien cerrados. Plantación forestal explotable. Muy cómodas y espaciosas casas y toda clase de edificios, 19 de inquilinos. Deuda Banco Hip. $ 170,000. Propiedad bien tenida y de muy buena rentabilidad.

Precio: $ 590,000

ALFREDO TAGLE RODRIGUEZ

Catedral 1137.—Casilla 3132

TELEGRAMA DEL ESTADO DEL TIEMPO, EL DIA 3 DE MARZO DE 1923, A LAS 18 hs.

Arica, Sur despacio, nublado.
Iquique, Sur despachio despejado.
Tocopilla, Sur despacio, despejado.
Antofagasta, Sur despacio, nublado.
Taltal, calma, despejado.
Caldera, calma, despejado; fuerte temblar.
Copiapó, Sur despacio, despejado; fuerte temblar.
Valenar, Sur despacio, despejado; fuerte temblar.
Couimbo ,Sur despacio, despejado.
Ovalle, Sur despacio, despejado.
Combarbalá, Sur despacio, despejado.
Illapel, Sur despacio, despejado.
Petorca, Sur despacio, despejado.
San Felipe, Calma, despejado.
Los Andes, calma, despejado.
Quillota, calma, despejado.
Valparaíso, calma, despejado.
Melipilla, Oeste regular, despejado.
Rancagua, Sur despacio, despejado.
San Fernando, Sur despacio, despejado.
Curicó, Sur despacio, despejado.
Talca, Sur despacio, despejajdo.
Linares, Sur despacio, despejado; fresco.
Chillán, Sur fuerte, despejado;
Concepción, Sur despacio, despejado.
Los Angeles, Sur despacio, despejado.
Angol, Sur despacio, despejado; rocío.
Traiguén, Sur despacio, despejado.
Temuco, Sur despacio, despejado.
Nueva Imperial, Sur fuerte, despejado.
Loncoche, Sur regular, despejado.
Valdivia, Sur débil; semi-nublado.
Río Bueno, Sur débil, semi nublado.
Osorno, Nor-oeste débil, semi-nublado.
Puerto Montt, Nor-oeste regular, nublado.
Chacao, Oeste regular, nublado.
Ancud, Oeste regular, nublado.

RADIO:

Juan Fernández, buen tiempo, despejado, calma.
Isla Mocha W., buen tiempo, despejado, calma.
Isla Huafo, nublado, lluvia, chubascos.

EL PRESIDENTE DE LA REPUBLICA SE OPONE A TODA DISMINUCIO

DE SUELDOS A LOS EMPLEADOS PUBLICOS

ASI LO MANIFIESTA EN UN TELEGRAMA, POR EL CU RESPONDE A UNA COMUNICACION DE LOS EMPLEADOS PUBLICOS DE TALCA

Firmado por más de 20 empleados públicos de diversas reparticiones afectadas por el acuerdo de la mayoría del Senado, referente a rebajas de sueldos aumentados desde 1920 adelante, se ha dirigido desde Talca el siguiente telegrama al President de la Rpública:

"Talca, 2 de Marzo de 1923.— Señor Presidente de la República.—Valparaíso. — Excmo. señor: Los empleados públicos, alarmados por el acuerdo de la mayoría del Senado, sobre rebajas de los sueldos aumentados justificadamente desde 1920, pedimos a V. E. amparo, impidiendo injusticia que dejaría personal determinadas reparticiones situación angustiosa asignándole sueldos de aquella época, circunstancia costo de vida se ha triplicado. Confiamos en V. E., con su característica energía, mantener su propósito de no permitir otra disminución que la que nos corresponde en el proyecto de impuesto general a la renta.—Saludan respetuosamente a V. E.— C. Rivera, S. Sotomayor, V. Toro, A. Donoso, E. Pinto, J. Iturriaga, L. Hederra, M. Nieto, L. Rojas, A. Gutiérrez, A. Monje, C. Gronemayer, M. Sepúlveda, E. Cortés, G. Vidal, A. Henríquez, G. Pereira, E. Veillón, R. Letelier, F. Encinas, V. Donoso, J. Ibáñez, H. Alvarez, N. Garcés, J. Lastra, N. del Solar, E. Alvarez, M. Rodríguez, E. Barros, H. Sepúlveda, Pedro Bravo, Plácido González, Luis Quintero, Arturo Ugarte, I. Crisóstomo, M. Nieto, M. de Muñoz, H. Lima, R. González, L. Ugarte, L. Garrido, M. de Verdugo, J. Garrido, O. Hermosilla, M. Silva, A. Bravo, E. de Morán, C. de Henríquez, H. de Pradenas, V. Rebolledo, G. Verdugo, J. Muñoz, C. Neira, C. Olivos, E. Peña, A. Verdugo, H. Padilla, L. Reyes, M. Bet Letelier, A. Lavín, P. Reye Espinosa, E. Ulloa, L. de L. Garido, R. San Cristó Ramírez, J. Mellado, J. Ur R. Zapata, M. Montecino Núñez, A. Amigo, M. Latorr Núñez, P. Canales, J. Parr Ubilla, C. Contreras, C. Silv Rubio, F. oCntardo y J. Ver Total: 81 firmas."

El Presidente de la Rep contestó a esta comunicación ma nifestando que se opondrá a cual quiera rebaja de sueldos al pe nal de la Administración Pú funda su opinión y su ope en que existen otros recur que echar mano, como ser qu no pagan ninguna con ción, los cuales, al pagarla jarían de hacer pesar un gr impuesto que significaría un dución de sus emolumentos a los modestos empleados pú

LA CUESTION TRANVIARIA

SE DESTRUYEN LOS PLANES DE LA COMPAÑIA

La Municipalidad reconsidera los acuerdos relativos a la duplicación de tarifas y ejercita sus facultades, señalando la dotación de 600 tranvías que requiere el servicio.— La corporación vuelve por su prestigio

El público recibió con especial agrado los acuerdos últimos de la Ilustre Municipalidad. Con ellos se pone fin al estado bochornoso a que se ha tenido largamente sometido al vecindario, con la privación de más de la mitad de los tranvías, y se consultan las conveniencias de ese crecido número de ciudadanos constituído por obreros y gente de escasos recursos, cuyos intereses estaban gravemente amenazados debido a la exacción que importa la duplicación de las tarifas tranviarias, proyectada.

Los miembros de la nueva mayoría, celosos de la dignidad y prestigio de la Corporación que representan, han querido, en uno de sus primeros actos, exteriorizar su protesta y la indignación que les produce el plan de extorcionamiento que la Compañía ha impuesto para arrancar la doble tarifa.

No era posible demorar, se imponía la necesidad de adoptar como medida previa, antes de proceder a tratar u oír a la Compañía concesionaria, la suspensión de todos sus actos coercitivos y de apremio para entrar a considerar cualquiera proposición en un pie de igualdad y de respeto mutuo.

La seriedad de nuestras instituciones democráticas se habría resentido si, atropellando la justicia y el derecho, la fuerza hubiese hecho capitular a la autoridad.

El pueblo todo unido de la capital venía con energía solicitando desde tiempo atrás la adopción de tal medida, y hoy, lograda ésta, se encuentra resuelto a hacerla respetar y a imponerla sin contemplación alguna y sin omitir sacrificio de cualquiera especie.

Sépase que todos y cada uno de los que sostenemos esta campaña, en la obtención de nuestros propósitos, haremos, si es preciso, cuestión personal, y no permitiremos que se nos burle en forma alguna.

La Asamblea de sociedades unidas que patrocinia este movimiento velará porque las resoluciones tomadas por el poder local se cumplan a la brevedad posible; y no tolerará que con recursos y triquiñuelas abogadiles se le arrebate el triunfo alcanzado después de tan dura labor.

Somos partidarios del orden establecido; no aceptamos las revoluciones violentas ni mucho menos la acción de los subversivos de arriba. Por eso es que nos sabremos hacer justicia imponiendo respeto a las órdenes y resoluciones adoptadas por la Comuna.

¡Hermosa campaña; el pueblo constituído en defensor del orden!

Es verdad que hemos recorrido alegremente las calles de la ciudad, cantando triunfo. Pero no es esta sola la jornada que nos interesa. Deseamos un mayor progreso local. Queremos ver cruzada la ciudad toda por numerosas líneas de tranvías; que todos los barrios, aún los más apartados, tengan fácil acceso a los puntos céntricos y comerciales de la capital.

Anhelamos para un futuro próximo ver iluminadas nuestras cales y paseos, y que las familias más modestas disfruten de las ventajas que la energía eléctrica puede proporcionar a sus hogares por medio de la calefacción, iluminación y demás menesteres domésticos.

Abrigamos la esperanza de que se imponga a este trust una justa retribución pecuniaria a beneficio de la colectividad, por el uso que de sus bienes hace, permitiéndole la ocupación de caminos, calles y plazas y el aprovechamiento de la hulla blanca proporcionada por la caída de nuestros ríos, que constituye una de nuestras más preciadas riquezas.

Estimamos, también, como de urgente e imprescindible necesidad, el sometimiento de la sión de energía eléctrica a que se hace a los partic de la luz; y a los indust de la fuerza que requieren.

Queremos la coperación ex jera, en forma amplia, a desarrollar todas nuestras productoras, pero no acep la creciente absorción eco de que nos quiere hacer vi

Propiciaremos nuestra económica y lucharemos gua para desgarrar las denas con que dicho tru pitalistas sin patria quiere tar nuestras riquezas y el zo del proletariado.

¡Determinismo de la Hi Transcurrido un siglo des luchas gloriosas por la in dencia política, el pueblo obligado nuevamente a cuadros que lo han de esta vez, a la libertad y a su cipación económica. — Aníbal na L., por las asociaciones ridas contra el alza de las tranviarias.

proveche $ 4

Se vende máquina fotog ca, tamaño 9x12, de cab Verla, Delicias N.o 3

L. A. S.

SEMILLAS DE

F I F

y de alfalfa del Huasco de Provence, entrega inme ta, ofrece Almacén de Se

ADOLFO RILLOS
Morandé 720

PI L

Ofrece al público tado y con facilidades pago sin ningún recarg precio. También se reci hechuras y trasformacion Precios módicos!

Fábrica de Pieles

SAN ISIDRO 127, CASA PARTICULAR

REMITIDO

Compañía Chilena de Electricidad, Limitada

AL PUBLICO

Son notorios los antecedentes del problema de los tranvías, y en especial, los que se refieren al número de la dotación de los mismos.

Pero ocurrió no ha mucho algo insólito.

Sin consideración a las causas hasta ese momento reconocidas como eficientes para generar las aglomeraciones de los pasajeros, el Juzgado de Policía Local hizo notificar a la Empresa, en la primera quincena del pasado mes, de que debía una suma relativamente cuantiosa, en razón de ciertas aglomeraciones, y le advirtió más tarde que si esa suma no se pagaba dentro de cierto plazo, sería reducido a prisión el Director Delegado de la Compañía.

De manera que, estando vigentes los contratos y el Reglamento que autorizaba a la Empresa para no aumentar su material rodante, se le imponían multas por consentir las aglomeraciones en homenaje al público, no obstante los ingentes perjuicios que le ocasionaban.

Dió todavía la Empresa una prueba de su justificación, pagando dichas multas, pero no pudo ir más allá, se la colocaba en la necesidad legal de proceder.

No creyó, empero, oportuno ejercer sus demás derechos, o cualquiera de ellos, lo que nadie hubiera podido impedirle, sino que, reduciendo su acción al mínimum impuesto por las circunstancias, se limitó a declarar que, después de vencido un plazo ampliamente prudencial, cumpliría con su deber de impedir las aglomeraciones, mediante la paralización de los tranvías en que se produjeran.

Aunque, según el aviso respectivo, debía la medida empezar a regir el 7 de Febrero, se convino, por deferencia al Supremo Gobierno, en postergarla por un plazo prudencial, a la espera de que el apremio de las circunstancias aconsejaría acelerar la solución.

En conferencias celebradas en los primeros días del pasado mes en el Ministerio del Interior, se acordó lo que significaba ese plazo prudencial, fijándosele en treinta días, a contar desde el seis del mismo mes.

Está próximo a expirar este plazo como expiraron otros.

Lleva el problema miras de no concluir jamás dentro de los contratos.

Hace ocho años que incidió el evento de la doble tarifa, conforme al convenio de 1910.

Hace más de tres años que se declaró por sentencia firme que al contrato faltaba un requisito concerniente a la Municipalidad.

Hace trece meses que la simple reducción del material rodante, a pesar de las enormes molestias y perjuicios que ocasiona al público y a la Empresa, acredita su ineficacia.

Hace diez meses que el convenio de 1910 fué sometido al Legislador.

Hace cinco meses que lo fué el de 1922.

Ha declarado el Directorio que gustoso se desharía del negocio de los tranvías, en las condiciones más liberales para el adquirente.

Se ha abstenido y se abstiene de dar paso alguno para que dichos convenios se aprueben: desea y pide sólo la solución.

Pero, el peor de sus enemigos habrá de convenir en que los perjuicios de la intolerable situación creada, necesitan un límite.

En lo que a la Empresa toca, no sólo se hace imposible la debida recolección del valor de los pasajes, sino que el material tiende rápidamente a destruirse, sin que disponga el Directorio de los medios necesarios para reponerlo.

Las molestias del público, y los peligros y desgracias originadas por tal estado de cosas, se imputan también injustamente a la responsabilidad de la Compañía.

Estamos, pues, obligados a no diferir por más tiempo el cumplimiento de nuestro deber, en lo que se refiere a las aglomeraciones y a la necesidad de evitar nuevas multas.

Nos abstenemos de comentar las resoluciones que publica la prensa de esta fecha, como tomadas por la Municipalidad, en cuanto ellas son violatorias de la Ley, de la justicia y de la equidad; pero tan pronto como nos sean comunicadas procederemos como corresponda dentro de nuestro derecho y en protección de nuestros legítimos intereses.

En esta virtud,

Tiene la honra el Directorio de poner en conocimiento de las autoridades y del público, que desde el Viernes nueve del presente mes, inclusive, no se permitirán las aglomeraciones indebidas de pasajeros; y quedará instruido el personal en orden a detener los tranvías mientras subsistan dichas aglomeraciones; prometiéndose cooperar decididamente a la acción de las autoridades y del público, para restringir en lo posible los inconvenientes de esta medida.

EL DIRECTORIO.

Santiago, a 3 de Marzo de 1923.

ELOCUENTE TRIUNFO del SUPER MODELO "ROYAL"

EN EL CERTAMEN ANUAL DE PARIS, QUE TUVO LUGAR EL DIA 12 DE NOVIEMBRE ppdo.

En el que tomaron parte 42 máquinas de diversas marcas; adjudicándose la "ROYAL" el Primero, Segundo y Tercer puesto.

RESULTADO (TIEMPO, 5 MINUTOS)

1.o Miss Millicent Woodward (ROYAL) Bruto,	3,519	Letras.		
menos castigo de (2 errores)	20	"	Neto	3,499 Letras
2.o Miss Eleanor Mitchell (ROYAL) Bruto	3,679	Letras		
menos castigo de (18 errores)	360	"	Neto	3,499 Letras
3.o Miss Edith Aldred (ROYAL) Bruto	3,546	Letras		
menos castigo de (9 errores)	180	"	Neto	3,466 Letras

En el super-modelo "ROYAL", o sea la máquina que la ROYAL TYPERWRITER Co. ha lanzado en el año 1923, se ha calculado científicamente la velocidad de los tipos y hace imposible el choque de ellos, por grande que sea la ligereza del mecanógrafo. Además se le ha dado una mayor resistencia, quedando técnicamente apta para trabajar intensamente, sin que sufra deterioro.

Miss MILLICENT WOODWARD

Miss ELEANOR MITCHELL

Miss EDITH ALDRED

SALON DE ACTOS DONDE SE VERIFICO EL CERTAMEN

Antes de disponer la compra de una máquina de escribir, llame al teléfono 3142 y pida una demostración de la "ROYAL" que haremos gustosos, sin compromiso alguno para Ud.

GRACE Y CIA. (CHILE) S. A.

Departamento "Royal"

BANDERA 333 :— —: SANTIAGO

"LA MEMORIA, EL SUICIDIO Y EL IDIOTISMO, TIENEN POR CAUSA EL ALCOHOLISMO".

¿DONDE SERA TRASLADADO EL MONUMENTO A LA CIUDAD

DE BUENOS AIRES, QUE HA SIDO BAJADO AYER DE SU PEDESTAL?

EL REGIDOR DON ROGELIO UGARTE OPINA QUE EL MONUMENTO DEBE SER COLOCADO EN EL CERRO SANTA LUCIA

LA ESTATUA DE LA CIUDAD DE BUENOS AIRES ESPERA BOCA ABAJO QUE SE RESUELVA EL CONFLICTO DE SU FUTURA UBICACION.

En una de nuestras últimas ediciones, dimos cuenta de las tramitaciones que había venido haciendo el Intendente de la Provincia señor Mackenna Subercaseaux, para traslador a otro paseo el monumento a la ciudad de Buenos Aires, el que se encuentra, precisamente en el sitio donde será erigido el monumento a los héroes de la Concepción.

Una de las consecuencias de estas tramitaciones, fué el acuerdo a que se arribara en el sentido de traslador dicho monumento a la Plaza Argentina, el cual fué tomado a mediados de la semana pasada en una reunión que se celebró en el Ministerio de Guerra.

Habiendo tenido conocimiento de estos hechos el regidor don Rogelio Ugarte, y como el monumento ha sido ya bajado de su pedestal, ha presentado a la consideración de la Municipalidad, el siguiente proyecto de acuerdo:

"Ilustre Municipalidad: el ilustre Intendente de Santiago, don Benjamín Vicuña Mackenna, cuando convirtió el cerro del Huelén en el hermoso paseo del Santa Lucía, concibió la idea de levantar en dicho paseo dos monumentos gemelos en honor de las ciudades de Caracas y Buenos Aires, centros de irradiación de las ideas de la independencia suramericana.

El primer propósito del señor Vicuña Mackenna fué colocar las dos estatuas sobre los hermosos peñones que forman la entrada por Agustinas al Santa Lucía; pero, un acontecimiento accidental hizo variar aquel propósito: con motivo de la inauguración del servicio del telégrafo transandino en 1874, se determinó colocar provisoriamente la estatua de Buenos Aires en la Alameda de las Delicias, dejando sola, a la entrada del Santa Lucía, a su gemela la estatua de Caracas.

La separación de las dos estatuas, que forman artística e ideológicamente una pareja inseparable, no parece ser conveniente: cada una de estas estatuas reclama la vecindad de la otra y no cabe duda que la mejor de todas las ubicaciones para ellas es la que primero concibió el señor Vicuña Mackenna.

Ahora, con motivo de la erección en la Alameda de las Delicias del monumento conmemorativo del heroísmo de La Concepción, se hace más notable la errónea situación actual de la estatua de Buenos Aires.

Por estas consideraciones y a fin de responder a la hermosa idea del Intendente don Benjamín Vicuña Mackenna, creo conveniente hacer el traslado de la referida estatua, de modo que en adelante puedan verse sobre los peñones de la entrada al Santa Lucía los monumentos con qque el pueblo chileno rindió un homenaje a las patrias de Bolívar y San Martín y exteriorizó sus vivos anhelos de fortalecer la fraternidad de los pueblos de América. La circunstancia de reunirse próximamente en esta ciudad la V Conferencia Internacional Panamericana, a la cual asistirán representantes de casi todos los Estados del Continente, hace, a mi juicio, más oportuna la ocasión de dar a la estatua de Buenos Aires su ubicación definitiva.

En esta virtud, vengo en proponer el siguiente proyecto de acuerdo:

"La I. Municipalidad acuerda:

1.o Trasladar el monumento a la ciudad de Buenos Aires, desde el lugar en que actualmente se encuentra, al peñón del Cerro Santa Lucía, que queda frente al que sirve de pedestal a la estatua a la ciudad de Caracas; y

2.o Entregar a la admiración pública el referido monumento colocado en dicho sitio, por medio de un acto solemne que constituya uno de los puntos del programa de fiestas que se ofrecerán a los personajes que concurrirán a la celebración del V. Congreso Internacional Panamericano. — Rogelio Ugarte B."

No compre Muebles

Sin consultar nuestros precios. Ofrecemos en cualquier estilo y clase, en maderas nacionales o extranjeras, directamente de la fábrica al interesado. Le conviene conocer nuestros bajos precios.

Fábrica Nacional de Muebles

Serrano 398, esquina Cóndor.—Teléfono 95, Matadero. Casilla 631

FACILIDADES DE PAGO

YA SALIO EL SEGUNDO NUMERO DE

"Chile Radio Magazine"

DIRECTOR: DANIEL DE LA VEGA

Estará en venta en las principales librerías y kioscos.

Precio: UN PESO

Para suscriciones, colaboraciones y correspondencia en general, dirigirse únicamente al Director.

CASILLA 726, CORREO CENTRAL, SANTIAGO

TERMAS

— DE —

CATILLO

ESTACION PARRAL

Automóviles a todos los trenes. Una hora de camino bueno y hermoso. Altura sobre el mar: sólo 340 metros. Grandes mejoras, iluminación de acetileno, mobiliario nuevo, alcantarillado, etc.

Salas de tertulia y entretenimientos.

Diez vertientes con radio actividad.

No se riega en la región, de modo que las aguas conservan su gran poder para curar principalmente: Reumatismo, Estómago y Vías digestivas.

Atención irreprochable. Cocinero de primer orden. Pensión de 1.a clase, $ 16.

EMPRESA NUEVA:

Vital Sánchez y Co.

CHILLAN

CONCESIONARIOS DE LAS TERMAS DE CHILLAN

Lea avisos

CONCURSO

ALIMENTO MEYER

ALIMENTO
MEYER

LA V CONFERENCIA PANAMERICANA

EL DIRECTOR DE LA UNION PAN AMERICANA Y DELEGADO DE LOS ESTADOS UNIDOS A CONFERENCIA DE SANTIAGO, SEÑOR LEO S. ROWE, SE HA EMBARCADO AYER EN NUEVA YORK CON DESTINO A CHILE

Después de visitar Buenos Aires y Río de Janeiro, el señor Rowe llegará a esta capital una semana antes de la inauguración de la Conferencia

El estudio de los problemas económicos y financieros del programa de la Conferencia

Tanto los trabajos de secretaría como los que tienen a su cargo los distintos delegados de Chile a la V Conferencia Panamericana que se inaugurará en esta capital el 25 del mes en curso, se activan, a fin de tenerlos listos cuanto antes y dedicarse, después, a los detalles de las distintas cuestiones.

EL ESTUDIO DE LOS PROBLEMAS ECONOMICOS, FINANCIEROS Y COMERCIALES.

La Sección Chilena de la Alta Comisión Inter Americana, ha sido citada para el Viernes próximo, a fin de continuar estudiando los distintos temas del programa de la V Conferencia que digan relación con cuestiones economicas, financieras y comerciales.

Desde el Lunes próximo, el señor don Guillermo Subercaseaux, comenzará a estudiar, asesorado por el Superintendente de Aduanas, y por el Director General de Correos y Telégrafos, las cuestiones relacionadas con asuntos aduaneros y postales.

EL SEÑOR LEO S. ROWE, PARTIO DE NUEVA YORK EN VIAJE A LA AMERICA DEL SUR.

Noticias oficiales recibidas en la Embajada de los Estados Unidos, hacen saber que el señor Leo S. Rowe, Director de la Unión Panamericana y delegado de ese país a la V Conferencia Internacional de Santiago, se ha embarcado ya en el vapor "Western World" en viaje a Río de Janeiro y Buenos Aires, capitales en donde hará una corta visita para seguir a Chile por la vía transandina, llegando a esta capital más o menos una semana antes de la inauguración de la Conferencia.

EDICTO EN QUE SE ORDENAN PRECES POR EL BUEN EXITO DE LA PROXIMA CONFERENCIA PANAMERICANA

Dentro de pocos días se reunirán en esta ciudad de Santiago, las Delegaciones de casi todas las naciones americanas, para estudiar los problemas que se refieren a la paz y al progreso de este Continente.

Un suceso de tanta importancia y del cual depende en no pequeña parte el porvenir de la América, no puede ser indiferente a la Iglesia Católica, que ha recibido de Jesucristo, su Divino Fundador, la misión de dar la paz a los hombres, a las familias y a las sociedades y la herencia del amor con que Ella mira todo cuanto interesa al bienestar privado o público de sus hijos.

En todas las épocas de su historia, veinte veces secular, la Iglesia ha trabajado con admirable constancia por establecer entre los hombres el Reinado de Cristo y con él la Paz de Cristo.

Y en estos últimos años, cuando la codicia de los bienes materiales, la ambición de las grandezas y el deseo desenfrenado de los placeres parecen haber llegado a los mayores extremos y han puesto en perpetuo peligro la paz interior y exterior de los Estados, la voz de la Iglesia se ha hecho oír con todos los caracteres de una augusta y maternal advertencia y de una sabia y salvadora enseñanza.

Si los hombres y los pueblos la hubiesen escuchado, no tendríamos que lamentar hoy los horribles estragos que han conmovido al mundo entero que han multiplicado los dolores y miserias de la humanidad y que han desatado, en muchos, perversos instintos y violentos odios.

El 20 de Julio de 1894, veinte años antes del comienzo de la guerra mundial León XIII, con visión profética escribía estas palabras:

"Tenemos ante los ojos la situación de la Europa. Desde hace muchos años se vive en una paz más aparente que real. Obsesionados por mutuas sospechas, casi todos los pueblos han entrado en una verdadera competencia para sus preparativos de guerra. La adolescencia, esta edad impetuosa, es arrojada, lejos de los consejos y de las direcciones paternas, en medio de los peligros de la vida militar, la robusta juventud arrancada a los trabajos de los campos, a los nobles estudios, al comercio, a las artes, es dedicada por largos años al oficio de las armas. De allí provienen enormes gastos y el agotamiento del tesoro público. De allí un golpe fatal dado tanto a las riquezas de las naciones como a la fortuna privada. Hemos llegado a un extremo en que no será posible soportar por mucho tiempo las cargas de esta paz armada. ¿Será éste acaso el estado natural de la Humanidad? (Enc. Praec. gratulationis)".

Cinco años después el mismo Pontífice, refiriéndose, el 11 de Febrero de 1889, a este mismo mal gravísimo de la paz armada, decía: "Es necesario buscar para la paz otros fundamentos más sólidos y más en relación con la naturaleza. Porque si es conforme a ella que se defienda el propio derecho por la fuerza y por las armas, no lo es el convertir la fuerza en la causa eficiente del derecho".

El sucesor de León XIII, el dulce y santo Pío X, no se interesó menos en la noble tarea de "asegurar a los pueblos los beneficios de la paz". En 1911, el venerado Pontífice, dirigiéndose al Presidente de Estados Unidos, decía: "En verdad, promover la concordia de los espíritus, refrenar las tendencias belicosas, alejar los peligros de la guerra y reducir los gastos de esta paz, que se acostumbra llamar la paz armada, es un noble propósito, y todo cuanto se hace con este objeto, aunque no logre, desde luego, ni del todo el fin que se desea, constituye un noble esfuerzo que merece alabanzas para quien lo ejecuta y constituye un bien para la humana sociedad".

Bien dió a enteder Pío X, de santa memoria, cuánto amaba la paz de los pueblos con aquellos acentos de desgarradora lamentación que arrancaron de su alma los primeros y horrendos comienzos de la catástrofe de 1914.

No hay para qué recordar cuánto hizo Benedicto XV por restablecer la paz de los pueblos, por aliviar los males de la guerra, por hacer efectiva la pacificación de los ánimos de las sociedades y de las naciones. Llamaba el ilustre Pontífice, a quien ha dado el mundo el nombre de Papa de la Paz, el punto fundamental a la necesidad de sustituir a la fuerza material de las armas la fuerza moral del derecho".

Y en la última Navidad ha resonado la voz del actual Vicario de Cristo de Pío XI, como un eco del cántico de los Angeles en Belén, invocando la paz para los hombres de buena voluntad.

En este documento notabilísimo el Papa, que ha profundizado en el estudio paciente todos los principios de la ciencia que ha palpado los problemas que preocupan a la humanidad y que ha recibido de Dios la misión de enseñar la verdad a los hombres y a los pueblos, nos presenta el cuadro de los males que aquejan al mundo estudia sus causas y analiza los remedios que se proponen, para llegar a esta conclusión, que quisiéramos se grabara profundamente en el ánimo de todos nuestros hijos:

"La verdadera paz, la paz de Cristo, no puede existir si no son admitidos los principios, observadas las leyes, obedecidos los preceptos de Cristo en la vida pública y en la vida privada, de tal modo que, bien ordenada la sociedad humana, pueda ejercer la Iglesia su magisterio al cual fué confiada la enseñanza de esos principios, leyes y preceptos".

Si la paz, la paz verdadera fundada en la justicia y en la caridad y no en la fuerza de las armas, es necesaria para todos los pueblos de la tierra lo es de una manera muy especial para las jóvenes naciones de América.

Están ellas, en efecto, en el período de su desarrollo espiritual y material y necesitan consagrar a su bien entendido progreso todas las fuerzas de que puedan disponer.

Nuestro país lo ha comprendido así y por eso ha vivido alejado de revueltas interiores y ha hecho siempre cuanto le ha sido posible para evitar las guerras exteriores, y aún cuando fué provocado por la violación de los tratados, procuró a toda costa solucionar amigablemente las dificultades a que era arrastrado.

Y ha sido nuestro país, juntamente con la Argentina, el primero en firmar un pacto de desarme y la imagen misma del Príncipe de la Paz, de Cristo Redentor, se yergue sobre la alta cordillera proclamando ante la tierra nuestro amor a la paz y nuestra confianza en Aquél, que es su único y sólido fundamento.

Por eso la invitación que ha hecho nuestro Gobierno a los de las demás República americanas, ha de alegrar nuestros corazones de cristianos y de patriotas, y manifiesta que nuestra Nación quiere conservarse fiel a sus tradiciones y asegurar la paz americana, aminorando el peso de la paz armada que gravita sobre los hombros cansados de los pueblos y de los ciudadanos y que es una constante amenaza para la paz internacional.

En las manos de Dios están los corazones de los hombres; El es quien rige a los que gobiernan las naciones, sin El la paz no es más que una vana apariencia.

Por eso nosotros queremos orar e invitar a la oración a todos nuestros hijos para que la paz sea una fecunda realidad para nuestro pueblo y para todas las naciones americanas.

Con este fin se hará en cada una de las iglesias o capillas, sometidas a nuestra jurisdicción, una solemne Exposición del Santísimo Sacramento y se cantarán o recitarán ante la Divina Majestad las letanías de todos los Santos y las preces correspondientes en el día que determine el Rector de cada iglesia o capilla antes del día 25 del presente mes de Marzo.

Dado en Santiago, a tres de Marzo de mil novientos veintitrés.— **Crescente**, Arzobispo de Santiago.— Por mandato de Su Señoría Ilma. y Rvdma.— **J. Agustín Morán O.**, Secretario.

POLITICA FERROVIARIA AMERICANA

El ingeniero don Santiago Marín Vicuña, asesor técnico de la V Conferencia Panamericana, después de conferenciar con los señores Agustín Edwards y Luis Barros Borgoño, ha dado comienzo a la redacción de una memoria sobre política ferroviaria americana; trabajo que espera entregar terminado en la presente quincena.

Instituto Pinochet Le-Brun

HUERFANOS 1657

Kindergarten, (2 secciones).
1.a Preparatoria.
2.a Preparatoria.
3.a Preparatoria.
I. Año de Humanidades.
II. Año de Humanidades.
Externos y Medio-Pupilos.

Las clases comienzan el 8 de Marzo.

HUERFANOS 1657

La matrícula está abierta.

Fabricación de Puertas, Ventanas Galerías y Persianas

HAY EXISTENCIA PARA ENTREGA INMEDIATA

DESVIO BARRACA Y FABRICA

"La República"

DOMEYKO 2834, ENTRE AVENIDA ESPAÑA Y REPUBLICA

CARPINTEROS: Hay completo surtido de batientes, pailillos, peinazos, centros, marcos y molduras de todas clases: Gran surtido.
PINO OREGON: De todas dimensiones en bruto y elaborado.
LISTONES: Machihembrados para piso, cielo, parquet y zócalo.
ROBLE: Para envigados de 2 x 6, 3 x 8 y 3 x 10, de 5 a 9 metros largo.
ALAMO: 2 x 10", muy seco; TAPA álamo de 3|4" y 1".
MANGOS: Para escobas y plumeros, lisos y torneados.
EN TORNEOS: Completo surtido en patas para mesas, balaustros de escalas y se hace toda clase de trabajos.
Despacho rápido de provincias por pequeñas y grandes partidas.
Por carros completos desde mi DESVIO ESCOBEDO.

RAULI LINGUE Y LAUREL EN BRUTO.—(Pida usted Catálogos).—Casilla 3081.— Teléfono 182 Parque "COMUNIDAD MANUEL ESCOBEDO M."

HACENDADO...

No son las vacunas Anticarbunclosas

más anunciadas, las más seguras; precisamente los buenos productos se recomiendan solos.

LAS VACUNAS LIGNIERES, contra "Picada" y "Mancha" tienen 25 años de existencia en Sur-América y son controladas por los Gobiernos de Argentina, Uruguay y Brasil. Premiadas en Francia, Bélgica e Italia. Son recomendadas por los más eminentes Veterinarios y Agrónomos.

Preparadas especialmente para Chile con microbios del país

142,000 DOSIS

aplicadas en los últimos 18 meses, constituyen para el hacendado la mejor garantía.

Usen la vacuna CHILENA hecha en los grandes laboratorios de LIGNIERES.

INSISTIMOS QUE ES LA MEJOR DE TODAS LAS NACIONALES Y EXTRANJERAS.

Folletos y catálogos

ESTABLECIMIENTO VETERINARIO

Schmidt Herman

San Antonio 457 — Santiago — Telef. 3649

Rebaja en el Precio del Gas

COMPAÑIA DE CONSUMIDORES DE GAS DE SANTIAGO

AUMENTO DE DESCUENTO A LOS ACCIONISTAS

El Consejo tiene el agrado de comunicar a los señores Accionistas, que en la sesión de 12 de Enero del presente año, acordó aumentar en un 10% el descuento en los consumos de gas de alumbrado e industrial, en la siguiente forma:

A los Accionistas que gozan de un descuento de 35%, quedará aumentado a 45%.

A los Accionistas que gozan de un descuento de 45%, quedará aumentado a 55%.

Estos descuentos empezarán a regir desde el 1.o de Febrero del presente año.

Los consumidores no accionistas, tendrán solamente un descuento de 30% en el gas industrial, como en la actualidad.

PEDRO ERRAZURIZ TAGLE,
Gerente.

Propuestas para el Cuerpo de Bomberos

Hasta nuevo aviso se suspenden las propuestas solicitadas por el CUERPO DE BOMBEROS para la construcción de la carrocería de tres carros de escalas automóviles.

EL COMANDANTE.

"El Tattersall"

En la Feria que se efectuará el

Lunes 5 de Marzo

entre otros lotes de ganado gordo y para engorda se rematarán:

Novillos gordos tipo de embarque llegados de Carahue, Los Andes y Sagilue.

Vacas y Bueyes gordos llegados de la **República Argentina.**

Rapelco, Bulnes, Las Cabras y Cunaco.

Procedentes de **General Cruz.**

72 novillos de 1 1|2 año, gran mestizaje, una sola señal y en muy buen estado para engorda.

Llegados de **Talca.**

50 novillos de 2 años en buen estado para engorda.

DEL CRIADERO TALCA (Letelier Hermanos)

50 vaquillas holandesas, finas de 2 1|2 y 3 **años, cubiertas** por **toros finos, (se venderán en lotes chicos).**

Llegados de Sagilue:

100 novillos de 3 y 4 años, muy buena clase y avanzados para **engorda.**

Del Criadero San Carlos (Puente Alto).

50 carneros de 1 año, finos, listos para reproducción.

EL GERENTE

PIDANSE SIEMPRE LOS INCOMPARABLES PRODUCTOS DE PETROLEO

GASOLINA

"ENERGINA"

LONDRES — MEXICO

Marca Registrada

LA CRUZ SWASTICA

:: PARAFINA ALBA ::

Anglo-Mexican Petroleum Co. Ltd.

1153-HUERFANOS-1153 :: TEL. INGLES 3636

O A SUS AGENTES

GIBBS y Cía., Catedral 10?7 y HUTH y Cía., Huérfanos 1189

Ocasión ¡Señoritas!

Por vía de réclame y para que usted conozca dos revistas que a usted le encantarán: Pictorial Review y Arte de Vestir, son la moda chic de nuestro gran mundo. Remita 1.50 en estampillas a E. Vergara, Valparaíso, Casilla 4330.

Fábrica de Muebles Finos

— DE —

Arrázola y Canet

¿Quieren comprar muebles sólidos y elegantes a precios reducidos?

Visiten la **Fábrica, SAN DIEGO 282 - 286.**

QUININA EN FORMA SUPERIOR NO AFECTA LA CABEZA

Por motivo de su efecto tónico y laxante, el **LAXATIVO BROMO QUININA** es superior a la Quinina ordinaria. No produce nerviosidad ni malestar en la cabeza. Téngase en cuenta que sólo hay un "Bromo Quinina". La firma de E. W. GROVE en cada cajita.

"La Nación"

a fin de dar mayores facilidades al público, ha instalado una nueva Agencia de Avisos en

AVENIDA VICUÑA MACKENNA N.o 1.

Permanecerá abierta todos los días hábiles, de 8 de la mañana a 9 de la tarde.

Remates de prendas de plazo vencido

El Lunes 5 de Marzo, a las 9 A. M., el martillero señor Tagle V., rematará en la **Casa de Préstamos "LA VALPARAISO", calle Maestranza N.o 392,** las prendas no rescatadas y comprendidas entre los números 41,234 a 42,335 y 91,697 a 92, 488.

Hay: relojes y cadenas de oro y plata, servicio de mesa de plaqué, manteles y servilletas, piezas de lienzo, gran surtido en ropa interior y de cama, mantos de seda y velo, pañuelos de rebozo, maletas y maletines de cuero, paraguas, armas de fuego, guitarras, catres, colchones, sommiers, mate y bombilla de plata, máquinas de coser, etc., etc.

El Lunes 5 de Marzo, a las 10 1|2 A. M., el martillero señor Rivas, rematará en la **Casa de Préstamos "LA ESTRELLA NEGRA", calle San Pablo N.o 916,** las prendas no rescatadas y comprendidas entre los números **65,055 a 66,273.**

Hay 5 neumáticos para "Dodge" anillos, prendedores, rosas con brillantes, diamantes, perlas y piedras de color, bolsas y maletines de plata, cadenas de oro con brillantitos, impermeables, máquinas de coser y fotográficas, servicio de plaqué de mesa, juegos de plaqué para té, paraguas de seda y algodón, relojes de oro y plata, violines, manteles, etc., etc.

El Lunes 5 de Marzo, a las 2 P. M., el martillero señor Meza, rematará en la **Casa de Préstamos "LA ÑUÑOA", Avenida Irarrázaval N.o 3507,** las prendas no rescatadas y comprendidas entre los números **83,430 a 85,448.**

Hay: ternos de casimir, vestidos, blusas, batas y calzado en gran cantidad, pañuelos de rebozo, mantas, ponchos, cortes de casimir y retazos de géneros, máquinas de coser, sillas de montar y de junco, armas de fuego, gran surtido en ropa interior y de cama sombreros de paño y de pita, servicio de té de plaqué, maletas de cuero, etc., etc.

El Lunes 5 de Marzo, a las 4 P. M., el martillero señor Balmaceda, rematará en la **Casa de Préstamos "LA PEDRO DE VALDIVIA" calle Irarrázaval N.o 2520,** las prendas no rescatadas y comprendidas entre los números 34.162 a 37.608.

Hay: máquinas de coser, revólvers y pistolas, maletas y maletines de cuero, relojes y cadenas de oro y plata, mantas, ponchos, chalones, gran surtido en cortes de casimir y retazos de géneros, catres, colchones sommiers, frazadas, sábanas de crea e hilo, sobrecamas, herramientas, anillos con diamantes, sobretodos, lazo trenzado, sillas de montar y de Viena, y muchas otras especies.

Las prendas estarán a la vista desde dos horas antes del remate.
PAGO AL CONTADO.

EL INSPECTOR.

Mueblería y Peletería VIENESA

AHUMADA 5.—GRANDES REALIZACIONES DE MUEBLES POR REFORMAS DEL LOCAL PARA PELETERIA

El 2 de Marzo y ante el Notario Público señor Mariano Melo Egaña, se llevó a efecto el sorteo del contrato 13, de muebles y pieles, siendo favorecido el N.o 57 perteneciente a don Juan Cortés, Talca.

Se venden toda clase de muebles con grandes facilidades de pago.

E. ZIMEND.—Fábrica: SAN DIEGO 482, FRENTE A LA PLAZA ALMAGRO.

Discos Victor

Recibimos ultimamente

Tenemos el placer de avisar a nuestra clientela y al público en general que por últimos correos hemos recibido una considerable remesa de discos VICTOR algunos de los cuales les damos a continuación:

Discos de Baile:

La-Lu-A, Over there, My man, Dardanella, Smiles, Hindustan, J'en a marre, Love nest, Feather your nest, The Sheik, Lola-Lo y muchos otros de gran novedad, así como numerosos vals, one-steps, tangos, maxixas y discos hawaianos, entre ellos el precioso vals Kilima.

Discos chilenos:

La totalidad de los discos de Cristina Soro, Renato Zanelli, Ludovico Muzio y Emmanuel Martínez.

Disco de sello rojo:

CARUSO: A la luz de la luna, Si vous l'aviez compris, Crucifix, Core'ngrato, Triste ritorno, Música proibita, Campana a sera, Campana di San Giusto, Himno a Garibaldi, Vieni sul mar, Fenesta che lucive, Sueño de Manon, Pecche?, Mamma mia che vo'sape, Messe solennelle y todos los discos de ópera que imprimió este egregio tenor.

GIGLI: Millones de Arlequín, Mefistófeles: Dai campi y Epílogo.

SCHIPA: Princesita, Ay-ay-ay, Granadinas, Sueño de Manon, Serenata de Arlequín.

DE MURO: Fanciulla del Far West, Muerte de Otello, Andrea Chénier: Un dí all'azzurro spazio.

JOHNSON: Fanciulla del Far West, Ch'ella mi creda, Fedora: Amor ti vieta.

BATTISTINI: Dúo del agua de Thais.—**GALLI-CURCI:** Una voce poco fa.—**KUBELIK:** Zapateado de Sarasate.—

PADEREWSKI: La Campanella.—**KREISLER:** Meditación de Thais.

"Fonografía del Pasaje"

Pasaje Matte 25

Avisos de Vapores

GRACE LINE INC.

SERVICIO DE PASAJEROS DE PRIMERA CLASE, UNICAMENTE (CUISINE INMEJORABLE)

Viajes rápidos a Nueva York en 19 días Vía Canal de Panamá, sin trasbordos, con escalas en Antofagasta, Iquique, Arica, Mollendo, Callao, Balboa y Cristóbal.

SALIDAS CADA MIERCOLES POR MEDIO, A LA 1 P. M.

"SANTA ELISA", 7 DE MARZO.
"SANTA LUISA", 21 DE MARZO.
"SANTA TERESA", 30 DE MARZO.

MUNSON LINE

De Buenos Aires a Nueva York:
"WESTERN WORLD" 15 DE MARZO.
"SOUTHERN CROSS", 29 MARZO.

Por fletes y pasajes diríjase a sus agentes:

GRACE Y Cía. (CHILE) S. A.
HUERFANOS 1087

The Royal Mail Steam Packet Comp

MALA REAL INGLESA

SERVICIO RAPIDO DE LUJO DESDE **Buenos Aires a Europa**

	Tonelaje	
"DARRO"	11,500	18 de
"ANDES"	15,600	23 de
"DESEADO"	11,500	30 de
"ARLANZA"	15,000	6 de
"AVON"	11,000	20 de
"DEMERARA"	11,500	27 de
"ALMANZORA"	15,700	4 de
"ANDES"	15,600	4 de

Rebajas en boletos de ida y vuelta con descuento para familias. Hay camarotes de una, dos y tres camas, y también combinaciones de departamentos de lujo con baño y toda clase de comodidades.

PRECIOS REDUCIDOS

AGENTES:

THE PACIFIC STEAM NAVIGATION COMPANY
CASILLA 536 — SANTIAGO — AGUSTINAS 1017
SUB-AGENTES: Compañía Expreso Villalonga y Compañía Transportes Unidos

---

Compañía Sud-Americana de Vapores

SERVICIO DIRECTO RAPIDO A NEW YORK,
Próximas salidas:

"ACONCAGUA", Sábado 17 de Marzo, a la 1 P. M.
"TENO", Sábado 14 de Abril, a la 1 P. M.
"ACONCAGUA", Sábado 12 de Mayo, a la 1 P. M.

SERVICIO RAPIDO A CRISTOBAL, en 14 días con naves para y de Estados Unidos, Europa etc., y con los trenes internacionales a y de Bolivia. Próximas

"HUASCO", Viernes 9 de Marzo, a las 4 P. M.
"IMPERIAL", Viernes 23 de Marzo, a las 4 P. M.
"AYSEN", Viernes 6 de Abril, a las 4 P. M.

SERVICIO CALETERO A PIMENTEL, con escala en los puertos intermedios. Próximas salidas:

"MAPOCHO", Jueves 15 de Marzo, a las 4 P. M.
"MAIPO", Jueves 29 de Marzo, a las 4 P. M.
"CACHAPOAL", Jueves 12 de Abril, a las 4 P. M.

Por planos fotografías y mayores datos, ocúrrase a
WESSEL, DUVAL & CIA., Huérfanos esquina Morandé,
CIA. TRANSPORTES UNIDOS, Estado esq. Delicias,

Línea de Vapores González, Soffia y

VAPOR RAPIDO AL NORTE

El vapor nacional de pasajeros

"PERU"

Saldrá el **JUEVES 8 DE MARZO,** a las 6 P. M., para **BO, HUASCO, CALDERA, TALTAL, ANTOFAGASTA, LLA, IQUIQUE y ARICA.**

Recibe carga desde el **MARTES 6 DE MARZO.**

PASAJEROS.— Magníficas comodidades para pasajeros de mara y Cubierta. Elegantes y cómodos departamentos tes con todo servicio. Cocina de primer orden y alumbrado trico toda la noche.

El vapor nacional de pasajeros,

TALTAL

Cap. J. T. LOPEZ, saldrá el **SABADO 10 DE MARZO,** **P. M.,** para **COQUIMBO, TALTAL, ANTOFAGASTA, ARICA.**

Recibe carga desde el **VIERNES 9 DE MARZO.**

También recibe carga en lanchas de la Compañía los conocimientos en tierra.

Por fletes, pasajes y demás pormenores, verse con

RODRIGO DONOSO GRILLE
Galería Alessandri 237-B — Casilla 102
SANTIAGO

GONZALEZ, SOFFIA
Teléfono 872. — Calle
nuevo
VALPARAISO

Soc. Anón Com. "Braun & Blanch

"VALPARAISO"	En viaje a Buenos Aires y Montevideo.
"SANTIAGO"	En Buenos Aires.
"VALDIVIA",	En viaje a Arica e interm
"MAGALLANES"	En viaje a Punta Arenas e intermedios.
"CHILOE"	Saldrá el 13 de Marzo para San Antonio, Tomé, Talcahuano, Coronel, Corral, Puerto Montt, Quellón y Punta Arenas.
"LLANQUIHUE"	Saldrá el 18 de Marzo para San Antonio, Tomé, Talcahuano, Corral, Puerto Montt, Punta Arenas, Buenos Aires y Montevideo.

BANDERA N.o 180
SANTIAGO

BLANCO 957 y 959
Teléf. Inglés 1047 y
VALPARAISO

Compañía Transatlántica de Barcelona

(VAPORES CORREOS ESPAÑOLES)

El 8 de ABRIL saldrá de Buenos Aires el rápido y

"REINA VICTORIA EUGENIA"

para MONTEVIDEO, CANARIAS, CADIZ y BARCELONA.
Para informes y pasajes, dirigirse a:

Agencia general en Valparaíso
MARTINEZ VELASCO y Cía.
Cochrane 653.—Casilla 898
Sub-Agencia en Santiago

JOSE MONSERRAT
Bandera esq. Agustinas
Casilla 2179

KREISLER
CARUSO
MELBA
TETRAZZINI
PADEREWSKI
RUFFO
VICTROLA MODELO
en CAOBA o ROBLE
G. FARRAR
MISHKIN
R. ZANELLI

-LA VICTROLA VICTOR-

Es el instrumento que goza de mayor popularidad

La indiscutible superioridad de la VICTROLA VICTOR débese al hecho de que estos instrumentos hayan sido escogidos por los más eminentes cantantes y concertistas de todos los países, como el mejor medio de perpetuar su arte sublime.

La Victrola Victor es el UNICO instrumento de música—entre sus similares—que lleva hasta los hogares el ARTE SUBLIME de los grandes compositores, reproducido con toda fidelidad y sin igual perfección.

La VICTROLA VICTOR no le cuesta más dinero que otros instrumentos de inferior calidad, y en cambio adquiere Ud. lo mejor, debido a que la producción de los artículos Victor sólo son lanzados para hacer honor al gran arte de la música.

Si Ud. no tiene todavía en su hogar una VICTROLA, es porque no sabe el grado de perfeccionamiento que ha alcanzado y porque ignora la fuente de placer y alegría que ella representa para su hogar.

SIRVASE VISITARNOS Y LE DEMOSTRAREMOS POR QUE LA VICTROLA VICTOR ES EL MEJOR INSTRUMENTO QUE SE ADAPTA A SU HOGAR. DAMOS BUENAS FACILIDADES DE PAGO

CURPHEY & CIA.

SANTIAGO, Ahumada esquina Agustinas. — VALPARAISO, Esmeralda 99

VICTROLAS

LA MUNICIPALIDAD ANTE LA CUESTION TRANVIARIA

EL SEÑOR SILVA ESPIC TRASCRIBIRA EL LUNES LOS ACUERDOS QUE RECONSIDERAN EL ALZA DE LAS TARIFAS TRANVIARIAS

En atención a estos hechos, la Empresa notifica al Gobierno que desde el 9 del presente limitará el número de pasajeros en los tranvías

El señor Silva Espic, por lo demás, cree que el acuerdo de la mayoría es ilegal

Ha continuado preocupando la atención del público, la situación porque atraviesa la Municipalidad a raíz de la formación de una nueva combinación de mayoría, y la actitud del señor Silva Espic al no querer hacer entrega de la Alcaldía, a la persona ya señalada por dicha combinación.

Como se sabe, esta persona es don Pedro León Ugalde, quien en compañía de los señores Nicanor Retamales y Calixto Martínez, integrarán la nueva Junta de Alcaldes que regirá los destinos de la capital.

LA DESIGNACION DE ADMINISTRADOR DEL MATADERO

En los círculos edilicios se comentaba ayer el hecho de que el señor Silva Espic, hubiera designado al señor Alberto Labarca, administrador del Matadero Público, puesto que desempeñaba interinamente el doctor señor Poupin, miembro este último del Partido Demócrata.

Se decía que en esta situación, era muy probable que pudiera producirse una nueva dificultad, por cuanto el señor Labarca pertenece al Partido Radical.

Pero por antecedentes que obraban en nuestro poder y que anoche hemos logrado ratificarlos, estamos en antecedentes para asegurar que el señor Silva Espic, no ha hecho otra cosa que adelantarse a cumplir una de las cláusulas estipuladas en el documento de formación de mayoría municipal. En este documento, se deja expresa constancia que dicho cargo será desempeñado por un radical como lo es el señor Alberto Labarca.

Ahora, respecto a la situación del doctor señor Poupin, éste quedará en su antiguo puesto, o sea en el de jefe de la Inspección Veterinaria del mismo Matadero.

El señor Labarca asumió ayer mismo su puesto.

TRASCRIPCION DE LOS ACUERDOS MUNICIPALES

En los círculos edilicios se estimaba ayer que en vista de las dificultades existentes entre el Primer Alcalde señor Silva Espic y los regidores que forman la nueva mayoría, el primero no iba a trascribir los acuerdos que tomara dicha combinación en su sesión ordinaria celebrada el Viernes último.

A este respecto, anoche tuvimos oportunidad de conversar breves instantes con el señor Silva Espic, quien nos dijo que siendo profundamente respetuoso a las leyes, como asimismo a todo acuerdo tomado por la Corporación a que pertenece, el Lunes próximo, siempre que le fueran comunicados esos acuerdos, los trascribiría inmediatamente al Congreso Nacional, como también a la Empresa de Tracción, en lo que se relaciona con el servicio de tranvías.

¿CUANDO RENUNCIARA EL ALCALDE?

En seguida interrogamos al señor Silva Espic acerca de cuándo pensaba presentar su renuncia.

Nos dijo que una vez que hubiera pasado la borrasca...

LA CUESTION TRANVIARIA Y LA MUNICIPALIDAD

En nuestra edición anterior dimos amplias informaciones acerca de los acuerdos a que arribara en el día anterior, la nueva combinación de mayoría municipal en lo relacionado con la cuestión tranviaria.

Como se sabe, la Municipalidad, acordó reconsiderar el acuerdo de Setiembre último, y pedir a la Empresa saque a servicio un mínimum de 600 carros motores.

LA EMPRESA ADOPTA UN TEMPERAMENTO

Se recordará que no hace tiempo, la Empresa de Tranvías acordó hacer cumplir estrictamente el número reglamentario de pasajeros que deben ir en cada tranvía. Esta medida de la Empresa, obedecía a ciertas multas impuestas por la Municipalidad.

En esta situación, hubo de intervenir el Gobierno, a fin de que la Tracción no pusiera en vigencia esa medida que es considerada como perjudicial a los intereses de los habitantes.

Al efecto, se celebraron varias entrevistas a las que asistían el Ministro del Interior, el Intendente de la provincia, el 1.er Alcalde y el Director - Delegado de la Empresa, señor Juan Tonkin.

Como consecuencia de esas reuniones, la Empresa accedió a no poner en vigencia el acuerdo a que arribara hasta mientras tanto no se hiciera nuevas diligencias tendientes a solucionar de una vez por todas la cuestión tranviaria.

Ahora la Gerencia, en presencia de la reconsideración del acuerdo que autorizaba el alza, ha enviado ayer al Ministro del Interior, la siguiente comunicación:

"Señor Ministro: Próximo a expirar el término fijado, a insinuación de US. en nuestra nota del 6 de Febrero, se han producido nuevos hechos que alejan las probabilidades de un arreglo.

En esta situación, la Compañía no tiene otro camino que poner en vigencia, en protección de sus legítimos intereses, tan luego como ese plazo termine, la medida que US. pidió se suspendiera; y se reserva naturalmente, proceder en armonía con tales derechos tan pronto como le sean comunicadas las resoluciones de la Municipalidad que US. conoce.

He creído que debía corresponder a la cortés actitud de US comunicándole que la Empresa da hoy la noticia al público que el nueve del actual, al día siguiente de la expiración del plazo máximo acordado, pondrá en vigencia la recordada medida.

Con sentimientos de distinguida consideración, saluda muy atentamente a US su afmo y S. S. — **Juan Tonkin Th.**, Director - Delegado".

EL SEÑOR SILVA ESPIC OPINA SOBRE EL ACUERDO MUNICIPAL

En la entrevista que celebráramos anoche con el señor Silva Espic, le pedimos su opinión acerca de la forma cómo irían a quedar las negociaciones de arreglo que se iniciarán entre la Alcaldía y la Empresa de Tracción.

—Estimo, nos dice nuestro entrevistado, que con el acuerdo tomado por la nueva mayoría, la cuestión tranviaria viene a ahondarse más aún. Prueba de ello, es que la Gerencia se ha anticipado ya a notificar al Ministerio de que dentro de poco limitará el número de pasajeros en los tranvías.

Creo que los acuerdos aludidos carecen de legalidad por cuanto la otra combinación de mayoría al autorizar a la Empresa para alzar las tarifas, protocolizó su acuerdo en una Notaría, dándole así un verdadero carácter legal que considero sea difícil reconsiderarlo.

Por lo demás, lamento que se haya producido esta situación entre la Municipalidad y la Empresa en los momentos en que estamos próximos a recibir a los extranjeros que concurrirán a la V Conferencia Pan-Americana.

ENTRE LOS REGIDORES DE MAYORIA

En la tarde tuvimos oportunidad de entrevistarnos con varios de los regidores que forman la nueva mayoría, quienes nos manifestaron que para el caso que el señor Silva Espic continuara negándose a hacer entrega de la Alcaldía, iban a iniciar un movimiento de opinión entre los parlamentarios a fin de que dictaran la modificación de la Ley de Municipalidades, en su parte que se refiere a la remoción de Alcalde por simple mayoría.

LOS ENSAYOS DE VUELO SIN MOTOR

DEBIDO A LA FALTA DE VIENTO NO SE EFECTUARON LAS EXPERIENCIAS ANUNCIADAS PARA AYER EN LOS CERROS DE CHENA

Hace algunos días dimos amplias informaciones sobre los ensayos de vuelo en un aparato sin motor, que se han venido efectuando, sin alcanzar aún un resultado positivo, debido a pequeños inconvenientes sólo visibles en la práctica.

En la tarde de ayer debía ensayarse nuevamente el aparato en los cerros de Chena, pero, a pesar de todos los preparativos, nada se pudo hacer por la falta de viento necesario para elevarlo.

Por las fotografías, nuestros lectores podrán imponerse de la forma y tamaño del aparato, como asimismo del grupo de entendidos y curiosos que asistieron ayer a las pruebas.

CON EL GENERAL CONTRERAS SOTOMAYOR

En la tarde de ayer tuvimos ocasión de hablar breves momentos con el general señor Contreras Sotomayor, y nos manifestó que el teniente señor Montesinos no podría aún pilotear el avión por no haber evacuado el informe sobre la seguridad y estabilidad de éste el inspector técnico señor Travers, informe al cual está subordinada la autorización correspondiente.

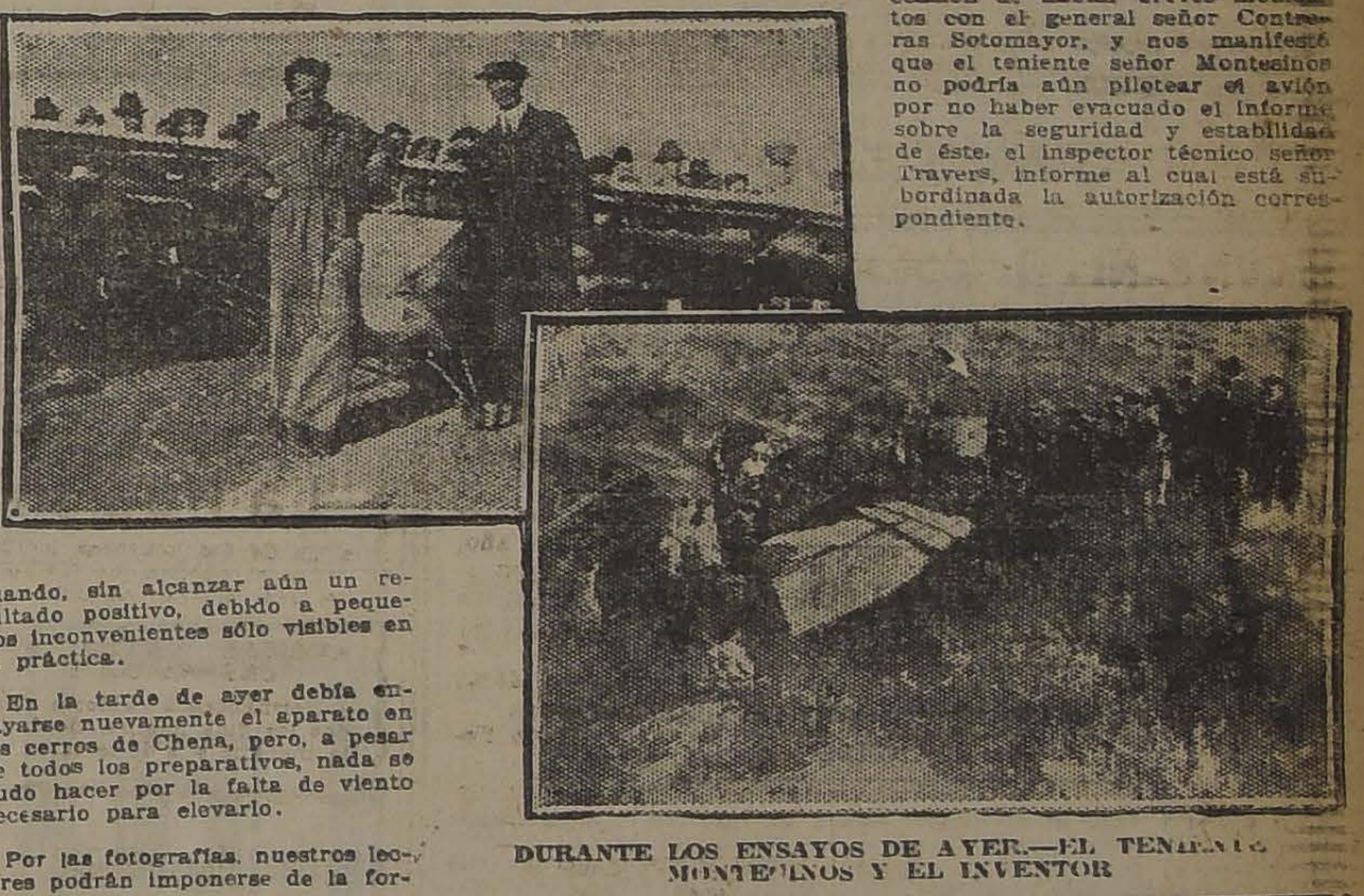

DURANTE LOS ENSAYOS DE AYER.—EL TENIENTE MONTESINOS Y EL INVENTOR

EXIJA

SALFEN

(Análogas a las antiguas Apenta y Janos)

Agua purgante mineral superior a todas las conocidas

LABORATORIO CHILE — SANTIAGO

Sastrería GRAN BRETAÑA

COMPAÑIA 1043

Se avisa al público en general que ha recibido un gran surtido en casimires de Invierno y de Otoño, de las mejores Fábricas de Inglaterra, y que da además grandes facilidades en el pago.

Atendida por su dueño.

MAURICIO STAROCELLI.

Los únicos Agentes para Chile de los tractores de EE. UU., son los señores

GIBBS & Co.

donde encontrará usted los automóviles y camiones FORD, los lujosos automóviles LINCOLN y los famosos tractores "FORDSON". Así mismo los repuestos genuinos para cualquiera de estas máquinas.

Estupendo es el surtido de casimires para media estación e invierno, que recién ha recibido la Sastrería.

"LA MODA IDEAL"

BANDERA 38. — CASILLA 4644

Dibujos de la más alta fantasía y más nueva creación.

Compañía Maderera "MALVOA"

Gerencia: Bandera N.o 75, Dept. 127 - Tel. ing. 1-79 - Casilla 672 - Dirección Telegráfica: "MALVOINA"

Barracas: Delicias 2775 (esquina Libertad) - TEL. FONO INGLES 1450
(Av. San Eugenio 4[illegible] (costado Oriente Estación Ñuñoa) - TEL. ING. 65, Sta. Elena

Existencia permanente de:

Puertas y Ventanas, tipos de Catálogo.
Maderas del país, en bruto y elaboradas
Roble especial para envigados.
Molduras de todas clases
Maderas para carroceros.
Yugos de lingue.
Luma.
Rayos.
Zócalos.
Alerce seco.
Duelas de raulí.
Mangos para escobas.
Tejuelas de raulí y alerce.
Rodrigones, Postes para cierros.
Cajones vineros y para todas industrias
Listones machihembrados para piso y cielo, etc., etc.

La Compañía Maderera "[illegible]" se distingue en la fabricación de puertas y ventanas de tipos especiales EMPLEANDO PARA TODOS SUS ARTICULOS ELABORADOS, MADERAS TERMINADAS DE SECAR EN SECADORES MODERNOS

Bosques Aserraderos y equipos de FF. CC. propios. Contando la Compañía con 75 wagones que trafican por las líneas del Estado, se pueden atender pedidos de cualquier magnitud

Sucursales: Valparaíso, Concepción, Renaico, Lautaro, Temuco, Freire

RENUNCIARA EL SINDICO EN LA QUIEBRA DEL BANCO POPULAR

EL SEÑOR FABRES HA TOMADO ESTA DETERMINACION POR TENER QUE DIRIGIRSE PROXIMAMENTE A EUROPA

Ultimamente han circulado insistentes rumores alrededor de la renuncia que habría hecho de su cargo el síndico en la quiebra del Banco Popular, señor Horacio Fabres.

A este respecto podemos informar que la renuncia del señor Fabres está redactada desde hace algún tiempo pero que aún no ha sido tramitada.

Como se sabe, el señor Fabres ha tomado esta determinación en el deseo de hacer un viaje a Europa el próximo mes.

AYER PARTIO EN VIAJE A SU PATRIA EL MINISTRO DE BOLIVIA

EL SEÑOR RICARDO JAYMES FREIRE, DESPUES DE UNOS DIAS DE PERMANENCIA EN BUENOS AIRES, SE DIRIGIRA A LA PAZ, POR LA VIA ARGENTINA

En los momentos en que abandonaba la Moneda, después de despedirse del Ministro de Relaciones, el diplomático boliviano nos declara que su Gobierno no ha pensado en retirar su representación consular en Chile y que el archivo de la Legación ha quedado en poder del Cónsul en Santiago

Como lo hemos venido anunciando, por el expreso de las 4 de la tarde de ayer, se dirigió a Los Andes, para seguir por la combinación transandina de hoy viaje a Buenos Aires, el Ministro de Bolivia acreditado ante nuestro Gobierno, don Ricardo Jaymes Freire.

El señor Jaymes Freire viaja haciendo uso de una licencia que le ha sido concedida por su Gobierno, y que resolvió hacer uso de ella, después del fracaso de su misión sobre la revisión del Tratado de 1904, ante nuestra Cancillería.

El diplomático boliviano viaja acompañado de su familia y posiblemente no regresará a Santiago a reasumir sus funciones.

Poco antes de mediodía de ayer, el diplomático boliviano pasó a despedirse del Ministro de Relaciones Exteriores, señor Izquierdo, con quien departió durante largo rato.

CON EL MINISTRO DE BOLIVIA

En los momentos que el señor Jaymes Freire abandonaba la Moneda, tuvimos oportunidad de conversar con él, quien inmediatamente de vernos, se apresuró a darnos sus agradecimientos por las deferencias que la prensa del país había tenido para con él durante su corta estada en Chile.

—Contrariamente a lo que se ha venido diciendo, prosiguió el señor Jaymes Freire, mi Gobierno no ha tenido la menor intención de retirar de Chile su representación Consular; muy por el contrario, el archivo de la Legación, ha quedado en poder del Cónsul boliviano en Santiago, ya que me encontraba sin Secretario, debido a que el señor Tellez Reyes hubo de trasladarse urgentemente a La Paz, por razones de familia.

Antes de despedirse, nos dijo el señor Ministro, que su viaje por la Argentina obedecía a razones de que a su señora esposa le probaba mal el viaje por mar, prefiriendo entonces hacerlo por vía argentina, siempre que el camino de la Quiaca, se lo permitiera.

Fábrica de Sombreros y Gorras

DELICIAS 2517, FRENTE AV. ESPAÑA

PREMIADA EN LA EXPOSICION DE INDUSTRIAS NACIONALES DE 1922

Invita a su distinguida clientela y público en general a visitar su sección detalle, donde encontrará un gran surtido en sombreros, jockeys y gorras uniforme para colegiales en paño, terciopelos y casimires, que, dados sus bajos precios, les resultará una verdadera economía.

CABELLO Hnos.

Terna para relator suplente

En la reunión plena de ayer de la Corte de Apelaciones, el Tribunal eligió la siguiente terna para que se elija la persona que debe reemplazar en calidad de suplente al relator don Jorge Rodríguez, que desempeña el puesto de fiscal de la misma Corte: Novoa C. Alberto, Orrego F. Carlos, Ruiz Díaz Alberto.

Esta terna fué remitida ayer mismo al Ministerio de Justicia.

LAS IRREGULARIDADES EN LA PROVISION DE BENCINA

PARA LA ESCUELA DE AVIACION

IMPORTANTE INFORME PASADO POR EL INSPECTOR GENERAL DE AVIACION AL JUEZ SUMARIANTE

Se confirman ampliamente nuestras informaciones anteriores

Hace algún tiempo atrás dimos extensas informaciones sobre las irregularidades cometidas en la compra de bencina para la Escuela de Aviación, y de las cuales dió cuenta oportunamente al Ministerio de la Guerra y a la justicia, el Inspector General de Aviación, general Contreras Sotomayor, pasando todos los antecedentes que obraban en su poder para que se iniciara el proceso correspondiente.

El proceso recayó en el Segundo Juzgado del Crimen y quedó a cargo del juez señor Orrego, quien ha trabajado con toda actividad en el esclarecimiento del fraude denunciado.

Hace algunos días se llamó a declarar al Intendente de la Aviación señor Fabio Cruz y al Tesorero Fiscal, señor Schneider, para aclarar en qué forma se había hecho el cobro indebido con el segundo de estos caballeros, y al señor Cruz, para que exhibiera el libro anotador del movimiento del servicio de provisión de bencina.

Una vez tomadas las declaraciones, el juez señor Orrego, dirigió una comunicación al general Contreras Sotomayor, pidiéndole que pasara un informe detallado sobre los hechos indicados. El Inspector General de Aviación expidió su informe y en él se comprobarían, según nuestras informaciones, hechos de suma gravedad relacionados con la defraudación.

Aunque el informe en cuestión no tiene carácter de reserva, no nos ha sido posible obtenerlo, pero sí, hemos podido averiguar que la exposición que en él se hace confirma en todas sus partes nuestras informaciones anteriores y que en él se deja constancia del hecho de haberse pagado por la Tesorería Fiscal el valor correspondiente a los 300 cajones de nafta marca "Meteor" antes de estar autorizado el gasto, y lo que es más grave aún, sin existir el correspondiente decreto de pago, porque el documento que sirvió, o que más bien, fué presentado como tal, sólo tenía el carácter de aceptación de propuestas.

Con todos estos antecedentes, se espera que el proceso a cargo del señor Orrego entre en la próxima semana en un período de franca actividad, que, a no dudarlo, conducirá en breve a la aclaración de este bullado asunto.

Institución Internacional de Enseñanza Técnica

DELICIAS N.o 2314.—ANEXO MAISON D'ANGELO, DELICIAS 2184. (PORTAL GRANELLO)

Quedan abiertas las matrículas todos los días del año por cursos mensuales, trimestrales, semestrales. Pueden suscribirse las interesadas desde ya.

Pidan prospectos. Datos de informes, en la institución y Maison D'Angelo.

Profesorado.—Diplomas válidos: Señora Berta Echenique, Margarita Piazzini, Isolina Hidalgo, Isabel Barrios, Donato C. D'Angelo y otros a nombrarse muy en breve.

Materia de enseñanza: Piano, Solfeo, Canto, Guitarra, Pintura, Bordados, Choapinos, Telares, Escritura a máquina, Idiomas, Corte, Confección, Labores, Sombreros, Cestería, Tejidos, Economías en general, etc. **Director: Osvaldo Magnasci.**

Hagan la prueba y se convencerán del beneficio que recibirán. Pasen hoy mismo a matricularse. Pidan prospectos e informes en la Institución Internacional, Delicias N.o 2314 y en la Maison D'Angelo.

DELICIAS N.o 2184.—

—PORTAL GRANELLO

Almuerzo en Barrancas

En una quinta de Barrancas ofrecerán hoy los jefes y empleados superiores del departamento de medidores y laboratorio de la Compañía Chilena de Electricidad un almuerzo y onces al señor James Evans, como una muestra de aprecio y simpatía que supo captarse entre el personal de la sección a su

HERRADURAS
ESTRELLA
INQUEBRABLES
DURAN EL DOBLE
QUE LAS
MEJORES CONOCIDAS
M BARRES.
Casilla 1702 IBAÑEZ 240
SANTIAGO.

Proveedor del Cuerpo de Carabineros, de varias reparticiones fiscales y de las más importantes haciendas y minas del país.

LOS DENUNCIOS SOBRE LOS SERVICIOS DE AVIACION MILITAR

El informe de la Comisión Parlamentaria

Con motivo de haberse empezado a publicar en uno de los diarios de la capital el informe presentado por la comisión parlamentaria que se nombró especialmente para que investigara acerca de los denuncios formulados por el diputado señor Celis en la Cámara de Diputados, sobre irregularidades en los servicios de aviación militar que corren a cargo del General señor Contreras Sotomayor, creímos oportuno acercarnos ayer tarde a este caballero con el propósito de obtener su opinión sobre dicho informe:

El General señor Contreras Sotomayor nos manifestó que hasta ese momento ignoraba en absoluto la publicación a que nosotros aludíamos y que, en consecuencia, no podía satisfacer nuestros deseos, pero que, en caso que el informe en cuestión hiciera necesaria alguna explicación o rectificación de cargos o conceptos que no estuvieran ajustados a la realidad, él no tendría ningún inconveniente en darnos sus apreciaciones, previa naturalmente la autorización del señor Ministro de la Guerra.

La labor de la Inspección Municipal de Higiene

Ayer ha sido enviado a la Alcaldía un ofrecimiento del señor don Manuel Cornejo y una nota con informe de inspector, acerca de la absoluta falta de servicios sanitarios, para el numeroso personal de trabajadores que actúa en las faenas existentes en el sector en edificación de Delicias, Alonso Ovalle, San Francisco, Serrano, falta que, según la Inspección, envuelve un peligro para la salubridad del numeroso vecindario que rodea ese sector.

Sociedad Científica de Chile

Esta Sociedad tendrá su primera sesión general de este año el Lunes 5 del presente, a las 6 P. M., en su local propio, Bellavista 0165, con la siguiente tabla:

I. Transmisión de poderes:
1. Discurso del presidente saliente, doctor don Federico Puga Borne.
2. Discurso del presidente entrante, doctor don Alejandro Ayala.
II. Repartición de diplomas.
III. Homenaje a Pasteur con motivo de su centenario.
1. Profesor doctor Carlos E. Pórter: "Contribución al estudio de la naturaleza chilena por los sabios franceses pertenecientes a la Societé Scientifique du Chili".
2. Doctor Luis E. Mourgues: "Estudio de la obra técnica de Pasteur".
3. Horacio Echegoyen: "La vida y la influencia del sabio".

A esta sesión, que será solemne, han sido invitados varios miembros del Cuerpo Diplomático y de la prensa, distinguidas personalidades de nuestro mundo intelectual y social que están en posesión de los derechos que les conceden los Reglamentos de la Sociedad.

En vista de que el número de localidades está limitado a los invitados, se exigirá a los asistentes la presentación de la tarjeta de invitación.

LIENZOS

lavados, ingleses, realizamos 2,000 piezas de 40 yardas, la pieza desde el precio de. . . . .
TERCIOPELO negro media seda, réclame. . . . . . . $ 42.0
SARGA inglesa para colegiales, ancho: 1.40, mt. a $ 10.0
SABANAS de buena crea, para colegiales, a. . . . $ 12.8
COLCHAS blancas con flecos, regalamos, c|u. a. . $ 8.0
FRAZADAS blancas con guarda, ocasión, c|u. a. . $ 14.8
GAMUZAS de lana, riquísimas, importadas, colores de moda, ancho: 140, de valor de 30 pesos a. . . . $ 8.5
GABARDINAS francesas muy finas, colores de gran moda, cotizable de 30 pesos el metro a. . . . $ 22.8
DIAGONAL azul y negro, suave finitas, a. . . . $ 22.8
COTI adamascado, 160 ancho, ocasión, mt. a. . . . $ 16.0
VIYELAS colores muy bonitos, 80 ancho, mt. a. . . $ 9.8
TERCIOPELOS de lana, importados, fantasías, mt. a $ 3.5
COTE de cheval, la más alta novedad de este invierno, para capas y abrigos, a. . . . . $ 18.5
FRANELAS crudas, realizamos desde. . . . . . . $ 42.0
CREAS para sábanas, el más grande surtido de buenas calidades, mt. desde. . . . . $ 2.0
MOLETONES, surtido completo, mt. desde. . . . . $ 3.5
SATINES, colosal surtido, desde. . . . . $ 2.5
PIQUE afranelado, clase riquísima, a. . . . . . $ 2.0
SARGAS de lana pura, liquidamos desde. . . . . . $ 5.0
$ 7.0

TRUEBA VILLA Y CIA.
BANDERA 702, ESQUINA ROSAS

UNA CIRCULAR DE NUESTRA CANCILLER

DA A CONOCER A NUESTRAS LEGACIONES EN EL EX JERO LAS ULTIMAS INCIDENCIAS DIPLOMATIC CON BOLIVIA

Con motivo de las últimas incidencias diplomáticas con Bolivia, nuestra Cancillería ha comenzado a enviar en la tarde de ayer una circular a todas nuestras Legaciones en el extranjero, en la que se insertan las dos últimas notas de la Legación Boliviana, sobre la revisión del Tratado de 1904, una y sobre la cia a la Conferencia na de Santiago la otra.

En esa misma circular, tro de Relaciones, copia tación que Chile envió a comunicaciones y que conoce.

KOLODINE

Pasta cristalizada, incolora, de almendras y glicerina; sin grasas, ni aceites. Gran suavizante y refrescante de la piel. Se usa:
Para fijar en el rostro los polvos de arroz y evitar que se salgan con la transpiración.
Para las quemaduras del fuego, (quita dolor instantáneo), del sol y del aire marino.
Para contrarrestar la acción de los afeites y evitar las arrugas precoces, se usa al acostarse.
Para la irritación de la piel, después de afeitarse y en lugar del talco para las guaguas.
Exíjala en Boticas y Perfumerías.

$ 1.50 CADA TUBO
POR MAYOR: SANTA ROSA 62

PARA ALUMNOS DE AMBOS SEXOS

ARTICULOS A PRECIOS MUY INTERESANTES

Para Niños

TRAJES forma marinero, en casimir de fantasía muy resistente, hechura elegante, para edades de 8 a 10 años. Primera talla ... ... $	49.-
TRAJES modelo cazador, en casimir azul y de fantasía, dibujos de moda, clase de mucha duración, estilo de alta novedad, para edades de 5 a 15 años. Primera talla... ... ... $	72.-
TERNOS vestón, pantalón largo, en casimires de fantasía colores muy elegantes, hechura fina, para edades de 13 a 17 años. Primera talla... ... ... $	140.-
CAMISAS blancas, pechera lisa suelta, en lienzo de rica calidad... ... ... $	9.80
CAMISAS de noche, en rico madapolán con aplicaciones de color... ... ... $	9.80
CAMISAS alforzadas blancas, en lienzo fino, pechera de medio hilo... ... ... $	10.50
CAMISAS sport, cuello amplio, en rico lienzo con medias mangas... ... ... $	8.50

Para Niñas

PALETOES para uniformes, en paño cheviot azul marino, botones negros o dorados, para edades de 6 a 16 años, desde ... $	63.-
PALETOES para uniformes, en lindo paño de sedan azul marino, adornados de botones negros o dorados, para edades de 6 a 16 años, desde... ... ... $	73.50
VESTIDOS para uniformes, en sarga de lana marino enteramente plegados, para edades de 6 a 16 años, desde... ... ... $	70.-

GRAN SURTIDO DE BLUSAS, CHOMBAS, VESTIDOS DE PIEL Y DE PIQUE BLANCOS.

Varios

ZAPATILLAS de gimnasia, en tela blanca con suela de goma, según tama desde . $	14.90
BOLSONES de cuero con manilla de cuero o correa movible, $ 10.90 y $ 11.90. De hule armado, desde... ... ... $	3.75
SABANAS de crea, calidades de mucha duración, $ 13.50, $ 11.50, $ 9.80 y... $	8.90
FUNDAS largas en rico madapolán, clases escogidas por su duración, $ 3.90, $ 3.50, $ 2.50 y ... ... $	1.90
FRAZADAS de algodón y lana blancas y de color, distintos tamaños, desde $ 42 hasta $	12.75
COLCHAS blancas, nido de abejas, buena clase, tamaño grande, $ 28 y... ... $	21.-
ALMOHADAS y almohadones, interior de lana, $ 9.75 y... ... ... $	8.75
PAÑOS de mano, nido de abejas y felpudos, $ 4.75, $ 2.25 y... ... ... $	1.60
PAÑUELOS de batista de algodón, la 1/2 docena, $ 5.50, $ 4.25, $ 3.75 y... $	3.20
SERVILLETAS de mesa, buena clase, la 1/2 docena $ 13.50 y... ... ... $	11.50
INMENSO surtido en sargas de lana azul marino para uniformes, ancho 130|140 c. el metro, desde... ... ... $	10.50

CASA FRANCESA

B O X

UIS VICENTINI Y JULIO CESAR FERNANDE LISTOS PARA PELEAR EL CAMPEONATO SUR-AMERICANO PESO LIVIANO

Los matchs de hoy en los Centros de Box

Desafíos. — Citaciones. — Otras noticias

AS PELEAS DE ESTA NOCHE POR LA FINAL DEL CAMPEONATO PESO LIVIANO DE LA ASOCIACION DE CENTROS DE BOX DE CHILE

FAEL GARCIA DEL JAMES PERRY Y CARLOS SALGADO, DEL H. ROJAS, EN DIEZ ROUNDS

s preliminares.— El match de semi fondo.— El jurado

ta noche debe efectuarse en ómodo gimnasio del Centro rillo Reyes" una interesante da pugilística con motivo de tarse la final del campeonato liviano de la Asociación de ros de Box de Chile, en la participarán dos muchachos por su valentía y condiciones ísticas se destacan ya como verdadera esperanza para el amateurs.

LOS PRELIMINARES

s encuentros preliminares de velada serán de tanto interés el match de fondo, correspondolos actuar en ellos a los destacados peladores de los ros Esmeralda, Murillo Reyes, berto Rojas, etc.

ntos Llorrentes, del "Murillo s" y Bernardo Marchant, del meralda" serán los encargados del primer encuentro de la e; seguirán cinco rounds en José M. Castillo y Luis Corba- ambos del "H. Rojas".

encuentro reñido será sin el que sostendrá a continua- Segundo Soza, del "Esmeral- y Arturo Contreras, del "Ja- Perry".

MATCH DE SEMI FONDO

ará encargado a dos científicos y valientes peleadores, Víc- Casanova, del "Esmeralda", Mariano Valiente, del tida". Las condiciones de cto entrenamiento en que se ntran estos destacados mu- os nos hace creer que esta noche desarrollarán el máximum de sus energías con el fin de obtener una clara victoria.

EL MATCH DE FONDO

Tanto Rafael García como Carlos Salgado, se presentarán en espléndidas condiciones y seguro de su triunfo, son de admirable escuela de boxeo y valientes de extremo, características que serán el actor principal en el encuentro que nos ocupa.

Salgado en su último encuentro por este mismo campeonato se demostró como un perfecto boxeador, derrotando en muy buena forma a Artemio Alvarez después de porfiada lucha.

Por su parte García son innumerables sus victorias que lo acreditan como un muchacho de grandes recursos pugilísticos.

EL JURADO

La Asociación de Centros de Box nombró el siguiente jurado para controlar este espectáculo.

Jurado, los señores: Benjamín Tallman, Eduardo Cubillos y Ramón Rabets Hurtado.

Boletería, los señores Edmundo Alvarez, Agustín Belmar, Celis y Dadarrio.

Camarines, señor José Araya.

Anunciador oficial, señor Víctor Vargas.

LAS LOCALIDADES

Las localidades serán a precios populares y estarán a la venta durante el día de hoy en Las Rosas esquina de Libertad, y en la noche, en el local del "Murillo Reyes", San Francisco 1120.

* * *

NTRO EDUARDO COVA- IAS S.—Desde el próximo Lu- empezarán las clases de box te Centro.

as estarán a cargo de los pro- s señores E. Soto y Luis era.

a los socios del Centro, las serán gratuitas. Los intere- pueden pasar a inscribirse.

PELEA ENTRE ESCOLARES.— mamente se medirán los es- es José Desmond, campeón ño con uno de nuestros me- representes de la capital, Ernesto Allendes y el match será privado.

CITACIONES

Centro Luis Mandujano T. — Cita al Directorio para hoy a las 11 A. M.

Girardi B. C. — Cita a todos los socios en nuestra secretaría, hoy a la una P. M., en Santa Isabel 404 para dirigirse al Hospital San Vicente a visitar al socio que se encuentra enfermo, señor Ernesto Vera.

Centro Arauco B. C. — Cita a sesión para hoy a las 8 1|2 A. M., en Cueto 1235.

CENTRO DEPORTIVO EL SALVADOR.—Inauguración de este gimnasio.—Con gran interés han preparado para esta noche los socios de este nuevo Club la inauguración de su cómodo gimnasio.

El programa es el siguiente:

1.a parte, a las 8 1|2 P. M.

1. Obertura por la orquesta.
2. Monólogo cómico, señor P. Lamazué.
3. Estilos criollos, guitarra, señor C. Figueroa R.
4. Prestidigitación, señor E. Ausensi.
5. Variedades, señor Ricardo 2.o Villagra.
6. Monólogo jocoso por el socio del Centro, señor Carlos Peña.

2.a parte

1. Obertura por la orquesta.
2. Academia a 4 round, Marcos Gómez, 53 kilos y Gilberto Romero, 53 kilos.
3. Cuatro rounds, con decisión, Ernesto Orellana, 25 kilos, del Centro Girardi y Luis Martínez, 25 kilos, de El Salvador.
4. Match revancha, 5 rounds entre Alejandro Lavanderos y José Barrera.
5. Match de fondo, 5 rounds, Manuel Jiménez, 48 kilos, del A. Firpo y Eugenio Díaz, 48 kilos, del Salvador, premio una medalla.

3.a parte

Gran baile social.

EL TORNEO BOXERIL DE HOY EN LAS CANCHAS DEPORTIVAS SAN PABLO, EN HONOR DE JULIO C. FERNANDEZ.—Como se ha venido anunciando hoy, a las 3 P. M., se llevará a efecto el torneo boxeril organizado en honor del campeón peso liviano de Uruguay y Argentina Julio C. Fernández, el que asistirá especialmente invitado.

En el programa elaborado figura una exhibición a cuatro rounds entre Carlos Pérez y el amateur Guillermo Matte; el matchs de fondo a 10 rounds estará a cargo del profesional peso liviano de la frontera, Luis Echeverría y Raúl Rodríguez.

Completarán el programa dos buenos preliminares a 8 rounds a cargo de muchachos de Centros de esta capital, los que disputarán valiosas medallas, por su parte la Empresa organizadora ha hecho numerosos arreglos en el local del torneo.

Con el fin de darle a esta fiesta el carácter popular se ha fijado los precios más bajo posible.

GIMNASIO RODOLFO NUÑEZ. —Av. San Joaquín 215.—Comuna de San Miguel.—El Domingo 4 del presente, a las 9 P. M., como de costumbre, se realizarán las siguientes peleas:

Enrique Poblete, del R. Núñez, con Humberto Morales, particular, 4 rounds.

Oscar Lecaros con Aquiles Lorca, ambos del R. Núñez, 4 rounds.

Ulises Navarrete, del R. Núñez, con Francisco Alliendes, particular, 4 rounds.

Academia: Luis A. Solís con Miguel Leyton, del Lord Cochrane, 4 rounds.

Semi fondo: Ernesto Miranda con Cristóbal Gómez, 4 rounds.

Match de fondo: Carlos Díaz, del Globo, con Gilberto Zúñiga, del R. Núñez, 6 rounds.

CONTRATO DE PELEA.—Han firmado contrato a 8 rounds los aficionados Pedro Espinoza y Benjamín Contreras, para el 11 del presente, en el Centro Miguel León Prado, comuna de San Miguel.

ASOCIACION DE CENTROS DE BOX DE CHILE. — Hoy es el último día para la controlación de los pesos de los competidores inscritos en los campeonatos de la Asociación.

Los que no lo hagan, quedarán descalificados y no entrarán al sorteo, el que se efectuará el Martes en sesión de delegados.

La controlación del peso la efectuará el árbitro general don Benjamín Tallman hasta hoy a las 4 P. M., en Rosas 2789.

"ANTONINO PARISI B. C.—Hoy se efectuará una velada pugilística en el que tomarán parte Luis Norambuena y Enrique Rojas.

Completarán el espectáculo 7 buenos preliminares.

CENTRO GEORGES CARPENTIER. — Han firmado contrato de pelea los siguientes aficionados:

Luis Arco v. Rafael Gómez, 4 rounds.

Washington Bocio v. Guillermo San Juan, 5 rounds.

Jorge Olguín v. Manuel Olea, 6 rounds.

Eleazar Bruna v. Maximiliano Palma, 10 rounds.

Estas peleas se efectuarán el Sábado 10 del presente.

DESAFIOS

Miguel Contreras desafía a W. Duque Rodríguez y Enrique Muñoz.

Bases: Diez de Julio 539.

—Víctor Retamales acepta el desafío de Isidro Ciudad. Bases: en el "Murillo Reyes B. C.", San Francisco 1120 de 8 a 10 P. M.

—Guillermo Zamora P., de Los Andes, acepta el desafío lanzado por Luis Toledo y Justo Venero. Bases, con Humberto Menanthau, del Atlético Centenario B. C.

—Joaquín Araos cede la revancha a Rafael Ramos.

—Roberto Venegas desafía a Roberto Dávila.

—Erasmo Martínez, desafía a Rudecindo Duarte. Bases: Cuevas 1328.

—Manuel Lizama desafía a Armando Concha.

—Roberto Castillo desafía a Armando Concha.

—Jorge Muñoz, de 52 k., acepta el desafío de Juan Arévalo. Bases en Picarte 280.

—Juan Pinochet acepta el desafío de Teófilo Lavín. Bases: Coquimbo 585, de 6 a 7 1|2 y de 8 1|2 a 10.

—Humberto Cariseo pide la revancha a Guillermo Orrego. Bases: Chacabuco 23, todo el día.

TRIBUNALES DE JUSTICIA

MOVIMIENTO HABIDO EN 3 DE MARZO DE 1923

CORTE SUPREMA

El Tribunal se ocupó de los acuerdos.

CORTE DE APERACIONES

1.a SALA

Sábado 3, señor Mac-Iver

1 Contra Arturo y Lindor Pulgar y María Perpetua Rivas, confirmada y aprobada; 2 Contra Filidor Núñez y Roberto Ormazábal, aprobada; 3 Laura Thumb contra Arnaldo Gárate, confirmada; 4 Contra Hortensia Bustos, id.; 5 Contra Margarita Villegas, id.; 6 Contra Eugenio Cortapazo, id.; 7 Contra Pedro Estrany, id.; 8 José Luis Corominas contra Honoria Valencia v. de Lira, pendiente.

Agregadas: contra J. Gallardo y otros, revocada; contra Enrique Salinas, aprobada.

Secretario, el sebor Fabres.

Alegaron: Don José Luis Corominas con don Víctor Salas, en la 8.a; y don Héctor Arnaldo Guerra por la aprobación, en la 2.a agregada.

2.a SALA

1 Sumario por muerte de E. Jerez, revocada; 2 Contra Isidro Díaz, confirmada y aprobada; 3 Apelación del Procurador Videla, sin estado; 4 Contra A. Poblete, confirmada; 5 Contra I. Fabres, id.; 6 Contra L. Rusck, id.; 7 Contra L. Deniastin, id.; 8 Contra D. Contreras, id.; 9 Contra H. González, id.; 10 Contra H. Gutiérrez, id.; 14 Contra H. Avendaño, id..

No vistas las demás.

Fallada de acuerdo.

Arnaldo Ipinza con Eduvigis Villar de C.

No hubo alegatos.

CORTE DE APELACIONES

3.a SALA

Sábado 3, señor Orrego

1 Contra Alberto Jiménez, sin relator; 2 Contra Isaías Silva, fallada; 3 Contra Alfredo Massuco, id.; 4 Contra Ana Córdoba, id.; 5 Contra Jaime Tohá, sin relator; 6 Contra Abel Gomara, fallada; 7 Contra Oscar Climez, id.; 8 Contra Julio Llorant, id.; 9 Contra Manuela Riveros, id.; 10 Contra Luis Miranda, id.; 11 Contra Miguel Cerna, id.; 12 Contra Juan Brucart, id.; 13 Contra Giagnoni, sin relator; 1 Contra Juan Giagnoni, id.; 15 Contra Manuela Riveros, fallada; 16 Contra Esteban Sotomat, Id.; 17 Contra Antonio Petrillo, en acuerdo; 18 Contra Carmela Zuloaga, fallada; 19 Contra Rosa Fernández, id.; 20 Contra Belisario Vera, en acuerdo; 21 Contra Sara Bravo, id.

Secretario, el señor Alcalde.

Don Arturo Varas O. alegó en las N.o 7 a 12, y 15 a 17.

4.a SALA

Relator, señor Gutiérrez.

1 Contra M. Sepúlveda, confirmada; 2 Contra J. Ruiz, confirmada; 3 Contra J. Roselló, id.; 4 F. Zapata con P. Contreras, mal anunciada; 5 Salvador Sarñe. Recurso de hecho, confirmada; 6 Manuel J. Serrano. Recurso de hecho, desechado; 7 F. Auger con A. Ortega, confirmada; 8 Contra M. Mociuzercki, id.; 9 Contra A. Gómez, id.; 10 Contra P. Strany, id.; J. Tobar, id.; 12 Contra M. Mociuzercki, id.; 13 Contra A. Gómez, id.; 14 Contra T. Mateo, revocada; 15 Contra L. Fuentes, confirmada; 16 Contra D. Reyes, confirmada; 17 Contra A. Gormau, revocada.

Fallada agregada:

Contra Benigno Riveros, revocada; Contra Moisés Fernández, confirmada.

Alegaron:

En la 7.a don Tito V. Lisoni, revocando.

En la 11 y 12 don Arturo Varas, revocando.

ABOGADOS INTEGRANTES PARA LAS CORTES DE LA REPUBLICA

La Excma. Corte Suprema ha formado las siguientes listas de abogados integrantes para las diversas Cortes de la República:

Para la Corte Suprema:

Señor Alfonso don Paulino, señor Bannen don Pedro, señor Barros Jara don Guillermo, señor Cifuentes don Abdón; señor Fabres don José Francisco; señor Figueroa don Javier Angel; señor Gutiérrez don José Ramón; señor Havia Riquelme don Anselmo; señor Huneeus don Antonio; señor Montt don Lorenzo; señor Ovalle don Abraham; señor Salas Edwards don Ricardo, señor Sanfuentes don Enrique Salvador; señor Vergara don Luis Antonio, y señor Ibáñez don Maximiliano.

Para la Corte de Apelaciones de Iquique:

Señor Arrieta don Agustín; señor Bonilla don Guillermo; señor Cabero don Alberto; señor Castillo don Lindor; señor González Pizarro don Armando; señor Morgán don Enrique; señor Río don Arturo del; señor Schele don Gustavo; señor Vigneaux don Eugenio; y señor Villarroel don Carlos.

Para la Corte de Apelaciones de La Serena:

Señor Aguirre M. don Antonio; señor Alvarez J. don Blas; señor Illanes Luis Segundo; señor Parra M. don Guillermo; señor Peralta don Fortunato A.; señor Valdés don José A.; y señor Zepeda P. don Gonzalo.

Para la Corte de Apelaciones de Valparaíso:

Señor Barahona San Martín don Rafael; señor Carvallo G. don Eduardo; señor Camus Valdés don Exequiel; señor Gacitúa Brieba don Abraham; señor Gutiérrez M. don Eliseo; señor López don Vicente Segundo; señor Rocuant Figueroa don Enrique; señor Sánchez Cárdenas don José; señor Tapia Quiroz don Juan J. Agustín, y señor Valdivieso V. don Rodolfo.

Para la Corte de Apelaciones de Santiago:

Señor Bianchi Tupper don Ernesto; señor Cumming don Alberto; señor Donoso Urmeneta don Enrique; señor Fabres don Horacio; señor Gacitúa Carrasco don Alejandro; señor González don Ricardo; señor Huneeus don Roberto; señor Langlois don Francisco; señor Llona don Emiliano; señor Muñoz Rodríguez don Fidel; señor Plaza don Juan de Dios; señor Ugarte Valenzuela don Carlos; señor Ureta E. don Arturo; señor Sánchez Cruz don Carlos, y señor Zegers G. H. don Julio 2.o

Para la Corte de Apelaciones de Talca:

Señor Bravo don José Luis; señor Escala don Enrique; señor Hevia don Ramón A.; señor Concha Fernández don Julio; señor Meza Rivera don Heraclio; señor Morel don Robilio; señor Novoa don Nicolás; señor Riquelme don Pedro María; señor Rojas don Vicente Ignacio, y señor Stoner don Germán.

Para la Corte de Apelaciones de Concepción:

Señor Baquedano C. don Fernando; señor Bastidas M. don Salustio; señor Cruzat don Guillermo; señor Daroch F. don Leoncio; señor Enríquez Alliende don Matías; señor Hidalgo J. don Federico; señor Ocampo don Domingo; señor Río Serrano don Pedro del; señor Rioseco Cruzat don Oscar, y señor Rioseco Cruzat don Víctor M.

Para la Corte de Apelaciones de Valdivia:

Señor Balde S. don Carlos; señor Cárdenas Soto don Antonio; señor Córdova don Antonio H.; señor Donoso don Juan de Dios; señor Henríques don Ruperto; señor Mohr P. don Carlos; señor Poblete don Rodolfo; señor Ramírez don Rafael; señor Rivera don Leoncio, y señor Urrutia don Luis.

PELETERIA AMERICANA
ANTIGUO LOCAL DEL ZORRO NEGRO
ALAMEDA ESQ. SAN DIEGO

Tengo el agrado de avisar a mi distinguida clientela, que por apertura de mi local, ofrezco un grande y variado surtido de todas clases de pieles finas, modelos de gran novedad. Se hacen transformaciones y curten pieles.

PASEN A VISITARNOS, NO CONFUNDIRLA CON OTRAS.

ontratistas en Construcciones
PAPELES PINTADOS
VIDRIOS PLANOS
PINTURAS en Pasta blanca y en colores
ACEITE DE LINAZA cocido, importado
OFRECE A PRECIOS VENTAJOSOS LA
Casa Santiago Webb & Co.
ESTADO 156-170
Casilla 1767— Teléf. Ingl. 3176-3177

Termas de Chillán
CONOCIDAS COMO LAS MEJORES DEL MUNDO.—SON LAS QUE POSEEN MAS RADIUM

ENFERMOS: Cualquiera que sean sus enfermedades, ustedes arán.

TURISTAS: El viaje es un agradable paseo en tren y automó- y lindo y espléndido camino. Grandiosos paisajes inmediatos a las Termas. Orquesta. Comida espléndida.

EXTRANJEROS: Ninguno debe dejar de conocer el maravillo- efecto de las Termas.

HACENDADOS Y SUS FAMILIAS: Para asegurar su salud fecta, que resista y evite las epidemias y enfermedades, deben edes pasar una temporada en las Termas. Así no se enferma- ni ustedes ni sus familias, lo que es muy necesario, ya que las tancias de sus haciendas a los centros poblados hacen difícil las ciones.

SEÑORAS Y SEÑORITAS: que deseen belleza, juventud y salud. radium de las Termas colmará sus ideales.

LOS POLITICOS, LOS HOMBRES DE NEGOCIOS, los trabaja- es sedentarios, renovarán sus organismos fatigados, cobrarán vas y poderosas fuerzas para afrontar con mayor éxito la lucha la vida.

EN NINGUNA PARTE DE CHILE, ni del mundo podrán hom- y mujeres obtener un beneficio más grande para su vida que las TERMAS DE CHILLAN.

Por más datos, dirigirse a:

NTIAGO, Huérfanos 1153, Of. 7.
VALPARAISO, Cochrane 592.
CHILLAN, León Velasco & Cía.

POLVO DE ARROZ
DORINA

PROFESORA
DE ESTADO

Ofrécese para hacer clases de Ciencias Biológicas y Química en Liceos particulares. Excelentes certificados.

E. O. D. — CASILLA 5509

OPORTUNIDAD

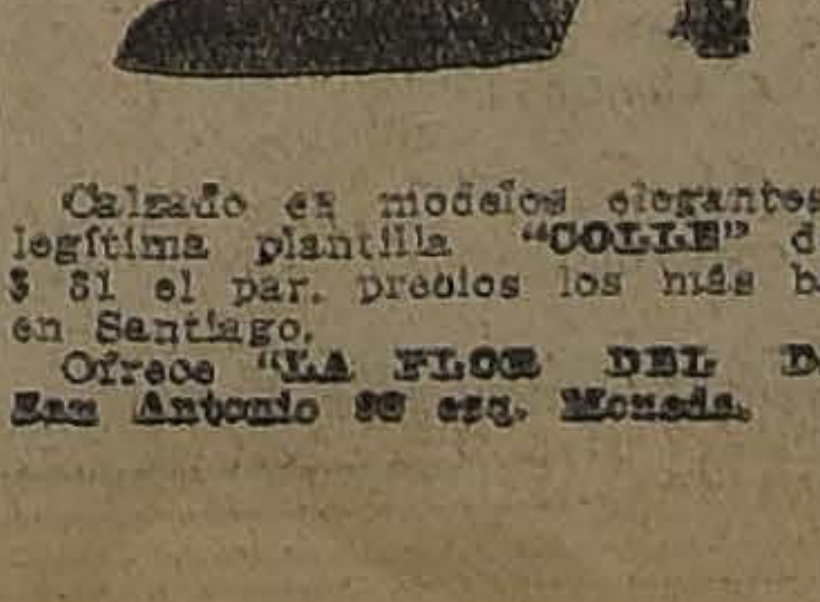

Calzado en modelos elegantes de legítima plantilla "COLLE" desde $ 31 el par. precios los más bajos en Santiago.
Ofrece "LA FLOR DEL DIA", San Antonio 86 esq. Moneda.

COLEJIALES
Gran LIQUIDACION

COLCHAS blancas con y sin flecos, a $ 27.00, 18.00 y	$ 15.80
SOBRECAMAS buena clase, a $ 36.50 y.	$ 27.90
FRAZADAS de algodón gruesas, a $ 15, 9.50 y.	$ 7.50
FRAZADAS de lana, a $ 35.00, 26.50 y.	$ 18.00
SABANAS de crea de una pieza, a $ 12.00, 8.70 y.	$ 7.90
FUNDAS de lienzo para almohadas, a $ 2.90, 2.20 y	$ 1.90
TOALLAS afelpadas y lisas, a $ 3.90, 2.40 y.	$ 1.95
SERVILLETAS damasco, a $ 3.50, 2.60 y.	$ 1.90
ANILLAS para servilletas, a $ 4.90, 3.50 y.	$ 1.90
BOLSAS de cotí para ropa, a $ 6.90, 4.50 y.	$ 3.50
CAJAS-MALETA para ropa, a $ 15.00, 12.50 y.	$ 9.90
TRIPODES de fierro para lavatorios, a $ 15.50, 12.50 y	$ 5.80
LAVATORIOS enlozados, a $ 5.50, 4.80 y.	$ 4.20
JARROS enlozados para lavatorio, a $ 12.50, 9.80 y	$ 7.95
JABONERAS enlozadas, a $ 3.90, 2.80 y.	$ 1.95
RECIPIENTES esmaltados, a.	$ 9.50
RECIPIENTES enlozados, a $ 25.00, 19.80 y.	$ 14.90
BACINICAS enlozadas, a $ 6.50, 5.90 y.	$ 4.90
JARRITOS enlozados para beber, a $ 2.00, 1.70 y.	$ 1.40
VASOS de aluminio, a.	$ 1.50
ESPEJOS de mano, a $ 5.20, 4.50 y.	$ 2.90
PEINETAS, a $ 1.50, 1.25 y.	$ 1.00
TOILETTE para afeitarse con espejo, a $ 3.50, 6.50 y	$ 3.50
NAVAJAS para afeitarse, desde.	$ 2.90
MAQUINAS para afeitarse, desde.	$ 6.50
JABONES finos para peinador, desde	$ 0.60
CUCHARAS para mesa, a $ 1.50, 0.90 y.	$ 0.50
TENEDORES para mesa, a $ 1.50, 0.90 y.	$ 0.50
CUCHILLOS para mesa, a $ 2.00, 1.50 y.	$ 1.20
CUCHARILLAS de té, a $ 0.90, 0.60 y.	$ 0.30
CATRES de fierro con sommier (negros), a $ 55.00, 48.00 y.	$ 44.00
CATRES de fierro con sommier (blancos), a $ 60.00, 52.00 y.	$ 48.00
CATRES modelo Instituto San Martín, a.	$ 75.00
CATRES modelo Liceo N.o 3 de Señoritas, a.	$ 160.00
CATRES modelo Colegio Hispano-Americano, a.	$ 155.00
COLCHONES de mezcla (muy higiénicos), a $ 46.00 y	$ 39.00
COLCHONES de pura lana lavada, a $ 69.00 y.	$ 49.00
COLCHONES de pura lana de vellón, a $ 85.00 y.	$ 75.00
COLCHONES de crin vacuno, a $ 85.00 y.	$ 75.00
ALMOHADAS de algodón blanco, a $ 7.00 y.	$ 5.80
ALMOHADAS de lana lavada, a $ 10.50 y.	$ 9.50
ALMOHADAS de crin vacuno, a $ 15.00 y.	$ 12.50
ESCOBILLAS con taco para zapatos, a $ 1.60 y.	$ 1.20
ESCOBILLAS para el pelo, a $ 4.50, 3.20 y.	$ 2.90
ESCOBILAS para la ropa, a $ 3.50, 2.90 y.	$ 1.80
ESCOBILLAS para las uñas, a $ 1.60 y.	$ 1.20
ESCOBILLAS para los dientes, a $ 1.90 y.	$ 1.40
PISOS de alfombra para bajada de cama, a $ 9.50, 6.80 y.	$ 4.50
CREA para sábanas, el metro a $ 5.50, 4.35 y.	$ 3.50
CREA 1/2 hilo, el metro, a $ 7.50, 6.90 y.	$ 6.25
LIENZO buena clase.	
COTI listado para colchones, a $ 5.30, 4.60 y.	$ 4.25
COTI damasco, buena clase, a $ 11.60, 10.50 y.	$ 9.60
COTI especial, buena clase, para bolsas, a.	$ 7.90
VELADOR esmaltado modelo Instituto San Martín con espejo, lavatorio, jarro, recipiente, bacinica, jabonera y jarrito para beber, todo enlozado, completo, a.	$ 85.00

Estas mercaderías se entregan marcadas, según lo exige cada Colegio.

MUEBLERIA IMPERIAL
CALLE 21 DE MAYO N.o 801
FRENTE A LA CALLE SAN PABLO

Unico depósito y agentes exclusivos de la Nueva Fábrica de Catres y artículos de menaje.

CONCEPCION

NUEVA FABRICA DE CATRES
SOLIDEZ
ELEGANCIA
ECONOMIA
CONCEPCION

marca de fábrica y sello de garantía que llevan nuestros catres.

En Sección Menaje liquidamos infinidad de artículos para comedor, cocina y toilette, en NIQUELADOS, LOZA, PORCELANA, ENLOZADOS, ALUMINIO Y CUCHILLERIA.

DEPORTES

FOOT-BALL

LA IMPORTANTE REUNION DE HOY EN LA CANCHA INDEPENDENCIA

A LAS 2 P. M. SE INICIARAN LOS PARTIDOS SEMI-FINALES POR EL CAMPEONATO DEL BENJAMIN DAVILA F. C.

En la cancha Independencia N.o 1 se desarrollarán en la tarde de hoy los encuentros semifinales del campeonato que con tanto éxito organizó el Benjamín Dávila F. C.

El programa de la reunión es el siguiente:

1.—Unión Camilo Henríquez v. Sportivo Bremen (complementario de 30 minutos); cancha N.o 1; hora: 2 P. M.

2.—Germinar v. Fábrica de Gas; cancha N.o 2; hora: 2 P. M.

3.—El Salto v. Tomás Edison; cancha N.o 1.

4.—Electro Metalúrgico v. Mac-Kay; cancha N.o 3.

5.—Patria y Hogar v. ganador 1.a partida; cancha N.o 1.

6.—Wanderer v. ganador 2.a partida; cancha N.o 2.

7.—Ganador de la 3.a v. ganador de la 4.a partida; cancha número 1.

Como puede verse, figuran en el calendario partidos que llamarán la atención de nuestros oficionados por la homogeneidad de los elementos que competirán. Por otra parte, los fines benéficos que se han perseguido al establecer esta competencia, auguran una buena concurrencia al campo de juegos.

Las entradas, como de costumbre, han sido fijadas en veinte centavos para los jugadores y sesenta centavos para los expectadores.

* * *

AMERICA, DE EL MONTE v. AUDAX ITALIANO.—En el vecino pueblo de El Monte, se jugará en la tarde de hoy este encuentro amistoso que ha logrado interesar a los aficionados de la localidad vecina, atendiendo al prestigio que ha logrado conquistarse la colectividad santiaguina.

El Directorio y socios del Club América preparan a sus huéspedes una cariñosa recepción y un buen programa de festejos.

La reunión se iniciará a las 3 P. M., con el preliminar entre los Clubs Raab Recoleta de esta capital, y el Unión Andarivel de El Monte.

La comitiva de Santiago partirá por el tren de 1 P. M., desde la Estación Central.

LIGA NACIONAL DE FOOT-BALL.—Esta corporación ha dividido su competencia en las siguientes series:

Primera División: Para equipos de 1.a categoría, $ 20.

Segunda División: Para los segundos equipos de los mismos, $ 10.

División Intermedia: Para primeros equipos de segunda categoría, $ 20.

Segunda División Intermedia: Para segundos equipos de los mismos, $ 10.

Tercera División: Para terceros equipos, $ 10.

Los premios serán los siguientes: Copa definitiva y 12 medallas de oro, para la primera División; Copa definitiva y 12 medallas de plata, para los vencedores de todas las demás series. El valor de la Copa será en relación a la importancia de cada serie.

Además, los equipos que ocupen en cada serie el segundo lugar, recibirán como estímulo doce medallas de plata.

Las inscripciones se reciben en San Antonio 18, a cualquier hora del día.

LIGA OBRERA DE FOOT-BALL.—Las inscripciones se reciben en Mapocho 1750, San Diego 1454, y Baquedano 864. Su valor es de 18 pesos, en la primera serie, $ 15 pesos en la segunda, y $ 12 en la tercera.

Como en años anteriores, la competencia se compondrá de tres series; disputándose trofeos, medallas y diplomas en cada una de ellas.

—Los Clubs que necesiten formularios del Consejo Local, podrán retirarlos en los mismos locales donde se reciben las inscripciones.

—El Directorio se reunirá el próximo Martes 6, a las 8.30 P. M., en "El Mercurio".

LIGA DE FOOTBALL DE SANTIAGO.—Las inscripciones, para la presente temporada se reciben en San Antonio 30, las que permanecerán abiertas hasta el 15 del presente.

Los interesados deberán cumplir con los siguientes requisitos:

Nómina de socios y jugadores, el Directorio actual, números de equipos, color del uniforme, y dirección de secretaría.

—El Directorio se reunirá mañana, a las 7 P. M., en San Diego 224.

Se ruega a los señores secretarios de los Clubs Fábrica de Vidrios, Submarino, Unión Madrid, C. Walker, José M. Infante, Fígaro y White Star, mandar la nómina de los jugadores a quienes les corresponden diplomas como ganadores de la temporada pasada.

ASOCIACION DE REFEREES DE CHILE.—(Sección Santiago).—Mañana Lunes, a las 9.30 P. M., celebrará sesión el Directorio de esta colectividad en Catedral 1878, a fin de ocuparse de importantes asuntos.

Se nos pide recomendar la asistencia a todos los señores directores.

LIGA INFANTIL DE FOOT-BALL.—El valor de las inscripciones de las distintas Divisiones de esta Liga será el siguiente:

1.a División, $ 12 por equipo; 2.a División, $ 10, y $ 8 para la 3.a

Los formularios estarán a disposición de los Clubs desde el Miércoles próximo, en la secretaría.

Se previene a los Clubs que sólo habrá una serie por cada división.

—La repartición de premios se verificará en una fecha próxima, en un paseo campestre a los alrededores de Santiago.

BERNAL Hnos. F. C. I Y II v. ALEJANDRO ACOSTA F. C. I Y II.—En la cancha que posee el Acosta F. C., en San Ignacio esquina San Joaquín, se jugarán hoy estos amistosos, empezando por los segundos, a las 3 P. M.

ALMIRANTE SIMPSON F. C.—Esta institución llevará a efecto hoy un paseo campestre al vecino pueblo de Paine, donde jugará un amistoso con un Club de esa localidad. La partida será por el tren de 8.30 A. M., de la Estación Alameda.

Los socios que deben ir por el tren de 11.50 A. M. serán esperados por una comisión en la estación de Paine.

UNION DEPORTIVA ESPAÑOLA.—Sección Balompié.—Ante la proximidad de los grandes encuentros que deerán sostener los equipos de esta institución y principalmente el primer cuadro, y con el fin de llevar a efecto la selección de los teams que deberán actuar en la próxima temporada, se nos encarga citar para esta tarde a las 3, en los Campos del Gath y Chaves F. C. (final carros 27), a todos los jugadores del Club.

OROMPELLO F. C. I Y II v. MORNING STAR I Y II.—Hoy, a las 2 P. M., se jugarán estos amistosos en la cancha San Ramón.

BALLESTER Y Cía. v. ARTIGAS F. C.—Hoy, a las 8 A. M., se llevará a efecto en la cancha de la Liga Metropolitana, esta partida.

POLO

SANTIAGO POLO CLUB

Se nos pide avisar a los socios de este club que deseen jugar en la temporada de Otoño, envíen sus inscripciones antes del 15 del presente, a la Secretaría, (casilla 2310), pues el Directorio desea saber s. habrá número suficiente de jugadores, para hacer arreglar la cancha. En tal caso comenzarían los juegos el último Sábado del presente mes.

CICLISMO

HOY SE INICIAN LAS ACTIVIDADES DE ESTE DEPORTE

LA IMPORTANTE REUNION EN EL VELODROMO DEL PARQUE COUSIÑO SE COMENZARA A LA 1 P. M.

Enorme interés ha despertado entre los cultores de este hermoso deporte, las carreras preliminares por el campeonato de Santiago, que se iniciarán hoy, pues el enorme número de competidores inscritos lo demuestra en forma concluyente.

El programa

El programa es el siguiente:

1.a carrera.—1,000 metros, por series, para 1.a categoría.

2.a carrera.—10,000 metros, para

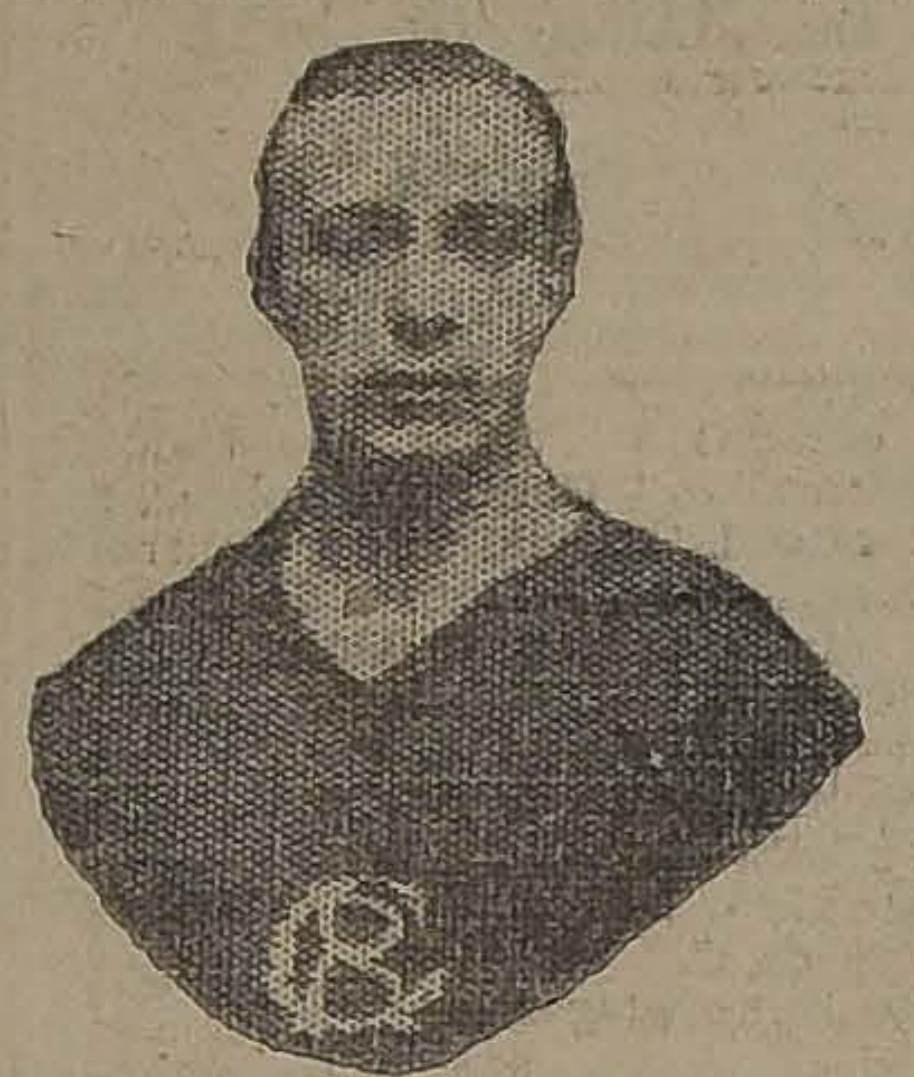

FRANCISCO JULLIET, uno de los "ases" del ciclismo nacional

2.a categoría; se tomarán los tres primeros que hayan hecho mayor número de pasadas por la meta.

3.a carrera.—1,000 metros, por serie, para 1.a categoría; serie de tres corredores y se tomará únicamente el primero para la final.

Sr. PEDRO MUSSET CASTRO, presidente de la Unión Ciclista de Chile

4.a carrera.—10,000 metros para campeones. Se harán 5 llegadas parciales cada 2,000 metros y la carrera se ganará por puntos en la forma establec.da. Se tomarán el 1.o y 2.o para la final.

5.a carrera.—4,000 metros para 3.a categoría, por series de 6 corredores; se tomará primero y segundo para la final.

RICARDO BERMEJO, campeón del Arco Iris

6.a carrera.—1,000 metros, para 2.a categoría; series de cuatro corredores; se tomará primero y segundo para la final.

7.a carrera.—1,000 metros para campeones, serie de tres corredores; se tomará únicamente el primero para la final.

8.a carrera.—25,000 metros para 1.a categoría; 5 llegadas parciales, cada 5,000 metros y décimos de puntos para las pasadas por la meta. Se ganará la carrera y el record por puntos.

Nuestro público tendrá magníficas tribunas para presenciar con toda comodidad el desarrollo del torneo. Habrá, como de costumbre, baile en el centro del velódromo y ya ha sido contratada la banda del Regimiento General Maturana.

El jurado

El comité que tendrá a su cargo la dirección y control de las pruebas es el siguiente:

Sr. ALBERTO SALAZAR, del Royal, corredor de 1.a categoría

Comisarios generales, señores: Pedro Musset Castro, Severo Rojas y Erasmo S. Vásquez.

Jueces de part.da, señores: Juan Bestard y Alberto Corte.

Anunciador y juez de Dep. de corredores: señor Carlos Arancibia B.

CARLOS ROGUANT, internacional, campeón del Club Chile

Cronometradores: Sres. Emilio González y Juan Lizana.

Jueces de llegada, señores: Amadeo Pérez, Gabriel Leiva, José Flores, Javier Fernández Pérez, Alberto Caffi y Alberto Davidson.

Jueces de cancha, señores: José Olea, José Alegret, el delegado del Royal, señor Armijo, Luis Salinas, Rigoberto Saavedra, Jesús Sánchez y Félix Larios.

Sr. E. ROMAN, campeón del Cóndor

Tesorero general, señor Gabriel Leiva.

Ayudantes, señores: Jesús Palou, Noé Otero, Alberto Pieri y Danenbelg.

Secretario general, señor Carlos Soto.

CHILE Y EL PROXIMO CAMPEONATO SURAMERICANO DE TISMO

La Asociación de Deportes Atléticos envía una interesante no Director de la Oficina Permanente

Se exige el extricto cumplimiento del programa elaborado en el timo Congreso

Oportunamente informamos a nuestros lectores que el Consejo Superior de la Asociación de Deportes Atléticos de Chile, había resuelto, por unanimidad, como condición sinequanon, para concurrir al próximo campeonato sur-americano de Atletismo que se efectuará en Buenos Aires en el curso del presente año, el estricto cumplimiento del programa y demás acuerdos tomados en el último Congreso Sur-Americano efectuado en Santiago en Abril de 1920.

El programa confeccionado recientemente por la Federación Atlética Argentina difiere con lo acordado en el último Congreso, en los siguientes puntos:

1.o Se suprime el cross-country de 16,000 metros.

2.o Se agrega una posta de 400 metros (4x100).

3.o Se suprime el decathlon.

4.o Se agregan las siguientes pruebas: pentathlon, 3,000 metros planos y 3,000 metros planos por equipos.

En nuestras esferas deportivas ha llamado en especial la atención el hecho de que se incluyan dos pruebas de 3,000 metros, una individual y otra por equipo. En los torneos olímpicos, sólo se efectúa una carrera sobre esta distancia y se computan en ella, simultáneamente, puntos individuales y puntos por equipo.

Esta fué la tésis sostenida por Chile en Río de Janeiro.

"La Nación" emitió oportunamente su opinión en el sentido que deben respetarse estrictamente los compromisos, toda vez que de buena fe fueron acordados y de buena fe deben igualmente ser puestos en práctica.

La nota enviada por la A. D. A. de Chile al director de la Oficina Permanente, expresa que en todos los concursos sur-americanos de atletismo efectuados hasta la fecha había reinado la más absoluta armonía y confraternidad. Los países cumplían estrictamente los acuerdos de los Congresos y los Reglamentos Internacionales en vigencia.

En esas condiciones, los campeonatos sirvieron de lazo de unión entre los pueblos y contribuyen eficazmente a afianzar los vínculos entre los mismos.

El año último la A. D. A. de Chile solicitó con insistencia que el campeonato de Río de Janeiro fuera sur-americano para que se encuadrara dentro de las normas de la Confederación Sur-Americana de Atletismo. En esas condiciones, bajo la dirección de la Confederación la olimpiada no habría sufrido la inexperiencia del país recién afiliado.

La nota de la Federación Atlética Argentina que transcribe la Oficina Permanente, modifica el programa aprobado en el Congreso Sur-Ameicano efectuado en Santiago, programa que fué confirmado posteriormente por la propia Federación Atlética Argentina.

La Oficina Permanente, en nota de fecha 16 de Enero del año último, expresa: 1.o Que los Reglamentos Internacionales de Lausanne (1921) entraban a regir desde ese momento; y 2.o, que la Federación Argentina estaba de acuerdo con la tésis chilena y con las actas del Congreso.

Dicha nota pone de manifiesto que Argentina, antes del viaje al Brasil, mantenía el criterio de respetar todas las resoluciones del Congreso de Santiago, Congreso en que la propia delegación argentina auspició la inclusión en el programa del decatlon y de los 16,000 metros cross-country.

Ahora bien ¿es correcto que la nación que tenga a su cargo la organización del torneo le asista el derecho de modificar el programa ajustándolo a sus conveniencias?

Recuerda a continuación la A. D. A. de Chile que sus delegados solicitaron en Río con insistencia, una reunión de representantes de todos los países, a fin de tratar del concurso que se efectuará este año en Buenos Aires. La petición chilena fué desestimada. Chile expresó entonces, en forma extra-oficial, que no podría concurrir a un certamen en Octubre, en atención a que, después del mes de vacaciones con motivo de las fiestividades patrias, no p
estudiantes nuevamente
sus tareas. Por otra
aficionados del Sur del
abandonar el entrena
rante los meses de inv
consecuencia de las c
vias.

Agrega la nota chi
señor Luis Carlini, se
Federación Atléti
conferenció con el p
la Asociación Atlé
señor Sienra, a su pa
tevideo de regreso
En aquela conferenc
acordado, según lo
País", de Montevid
el programa internaci
peonatos.

El delegado argenti
entablar conversacion
materia en el Brasil,
de los delegados chile
hizo sin embargo
oriental en ausencia
representantes, qui
conocimiento de la e
lini-Sienra, solament
formaciones de la p

Termina la nota
siguientes término:

"Esta falta de at
con nosotros no la
ciación de Deportes
Chile, ni tiene por q
resultado de convers
cuales no fué invita
norma de conducta,
cumplirá, con los acu
mento tomados que
el fondo y en la form
de los estatutos de
ción Sur-Americana
Los acuerdos del
1920 son los únicos

Solicitamos del señ
la oficina permanente
a bien interponer
cios para obtener d
ción Atlética Argent
puede hacerse solid
errores de su secreta
sideración de su des
tuar el concurso en
el segundo semestre,
programa aprobado
que tenemos en vige
fué acordado. Chile
derecho de apelar a
ridad competente".

EXCURSIONISMO

UNA EXCURSION A LA CORDILLERA

LA VERIFICAN CON TODO EXITO SOCIOS DEL CUERPO DE EXPLORADORES PILOTO PARDO

Dos entusiastas socios del Cuerpo de Exploradores Piloto Pardo, los señores Pedro Campos y Armando Silva, verificaron últimamente una interesante excursión a la Cordillera, la que fué por la extención que recorrieron, un hermoso rasgo de estos jóvenes aficionados. La etapa total fué de 231 kilómetros, ocupando cuatro días sucesivos sobre caminos y zonas dificultosas.

Sr. PEDRO CAMPOS

La primera jornada la hicieron a Las Condes, (64 kilómetros). De este sitio subieron al día siguiente a la cordillera de los Andes para pernoctar en Río Blanco, Estación del transandino. En el tercer día hicieron el recorrido Río Blanco-Los Andes (34 kilómetros), y finalmente, el cuarto día, el regreso a Santiago (78 kilómetros).

En la última asamblea de la Asociación de Excursionistas se dió cuenta oficial de esta interesante jornada, mereciendo los deportistas señores Campos y Silva, las felicitaciones de sus camaradas.

La institución dirigente prepara para el Martes próximo, a las 10 P. M., en San Diego 224, un té en honor de los excursionistas nombrados.

CUERPO DE EXCURSIONISTAS Y EXPLORADORES CAUPOLICAN.—Hoy efectuará este Cuerpo la exploración que tenía anunciada a la Cordillera, internándose por la quebrada de Lo Coo.

ATLETISMO

Se aplaza la reunión anunciada para hoy

Las pruebas pedestres que había anunciado para hoy el Club Atlético Caupolicán, han sido aplazadas para el próximo Domingo.

Las inscripciones continúan abiertas hasta las 7 P. M. del Jueves, en Bandera 24. En la prueba de fondo el handicap mayor será de cuatro minutos.

Sobre este particular hemos recibido una nota firmada por el señor J. M. Pérez, en la que se formula una protesta por el hecho de haberse aplazado a última hora la reunión.

Estima el señor Pérez que las fechas deben ser respeta
de no perjudicar a los
sus entrenamientos, y
el prestigio de los Clubs
dores.

CITACIONES

SATIAGO RANGERS
gadores a las 3 P. M.
cha Gath y Chaves.

Wellington F. C.—
ral para hoy, a las 11
en el Patronato Santa

Constitución F. C.—
ral para hoy, a las 17
Huemul 1415. Tabla
anual y elección de

Tricolor Royal F. C.—
neral para hoy, a las
Maipú 879.

Chile Atlético F. C.—
neral para hoy, a las 4
Maule 690.

Carlos Condell F. C.—
neral, hoy, a las 10 A. M.
Rafael 948.

Carioca F. C.—Junta
para hoy, a las 10 A. M.
Diario Ilustrado".

Dublín F. C.—Junta
para el Martes próximo
M., en Castro esq. Toesca

A esta reunión se ruega
tencia a los socios fu
club y en especial a
A. Meza, H. Araya, E.
Robles, M. Tobar, Esta
E. Pérez, Alarcón, R.
Apiolaza, J. Pérez,
vieso, Ojeda.

En esta junta se trata
ferencia sobre la vida de
tución y la liga en que

Techado "REVART"

AUN ES TIEMPO
de techar su construcción, o bien de repararlo si está en mal estado.
PRONTO SERA TARDE
pues las lluvias habrán empezado
Y NO QUEDARA MAS DISPONIBLE
Es el único que le conviene a Ud. usar; por su bajo precio, gran duración, fácil colocación, poco peso, además de ser gran aislador del calor, el frío y tempestades eléctricas. No se oxida. No se corrompe.
Aun tenemos 3,000 mts. cuadrados para entrega inmediata
A $ 1.50 LA PLANCHA
No espere a un mes más; pues se verá obligado a gastar el doble o el triple con otros techados de dudoso resultado.
SOLICITE CATALOGO ILUSTRADO A
Gregorio Traver e Hijo - Av. Matta 375 - Casilla 1857
Agencia Central: "MERCERIA COLON", Estado 202

La Mutual de la Armada y Ejército
SOCIEDAD DE PROTECCION MUTUA DECLARADA DE BENEFICENCIA, POR DECRETO SUPREMO
Oficina principal: Valparaíso, Condell N.o 345
Seguros de Vida: Ordinarios, Pagos Limitados y Dotales al alcance de todos los ciudadanos.
Oficina en Santiago: HUERFANOS 1237
CASILLA 471 — TELEFONO INGLES N.o 3375
Representantes: RAMON LUIS JARPA, SANTIAGO PRADO S.

SUPERFOSFATO
EL MEJOR ABONO
SIEMPRE QUE ESTE ELABORADO COMO DEBE SER
COMPAÑIA INDUSTRIAL - SANTIAGO

SASTRERIA
Jerónimo García
San Diego 311 - Teléfono 91 Mat.
SANTIAGO
Se hace ropa para
COLEGIALES

Casas Compramos
Para cumplir órdenes urgentes necesitamos comprar casas en diversos barrios desde $ 20,000 a $ 100,000.
Aseguramos negocio rápido si los precios son convenientes.
GUZMAN, SILVA Y Cía.
1243 -- HUERFANOS -- 1243

A TODOS LOS QUE PADECEN
de ESTREÑIMIENTO, MALAS DIGESTIONES, CARGAZÓN de la LENGUA - ENTERITIS, INFARTOS BILIARES
Tomen por la noche, al acostarse, dos comprimidos de
Lactolaxine Fydau
Este remedio es un poderoso reeducador del intestino, el único que cura el Estreñimiento y las afecciones que de él derivan.
La LACTOLAXINE FYDAU, admitida en los Hospitales de París, la prescriben los eminencias médicas en todos los países.
LABORATORIOS BIOLÓGICOS ANDRÉ PARIS, 4, R. de La Motte-Picquet, PARIS
Véndese en todas las buenas Farmacias

MERCERIA Y FERRETERIA "PARIS" - DELICIAS 44-46
Ofrecemos a los precios más bajos en plaza:
Esmalte Sapolín y pintura preparada, todos los colores
Pintura Tricolor y Caballo Alado.
Aceite Genuino.
Aguarras Arbolito.
Tierras, tiza y carburo.
Cal, yeso, cemento Melón y en barriles.
SEÑORES CONSTRUCTORES, HACENDADOS, INDUSTRIALES Y COMERCIANTES:
Metal desplegado.
Fierro en barras.
Fierro acanalado.
Fierro liso.
Tornillos para techo.
Palas, combos, picotas.
Clavos de fierro y alambre.
Pernos, tuercas y remaches.
Alambre para amarras y negro para pasto.
Cañería y fitings todas dimensiones.
Aceite grueso y delgado.
Grasa consistente.
Cordeles y cáñamo para coser sacos.
Limas, tornillos para madera todo el surtido.
Herraduras y clavos para herrar.
Chapas, bisagras, picaportes varios estilos.
Españoletas.
Candados.
Cuchillos para carniceros y para cocina.
VENTAS POR MAYOR Y MENOR — IMPORTACION DIRECTA — TELEFONOS 824 Y 437
Z & LA O

VIDA OBRERA

AYER SE EFECTUA CON TODO EXITO LA CONFERENCIA DEL DIPUTADO COMUNISTA LUIS RECAB ARREN

LA MANIFESTACION DE HOY EN HONOR DEL EX-PRESIDENTE DE LA SOCIEDAD FERMIN VIVACETA

Pasado mañana se reunirá el Directorio de la Asociación de Cuadros Artístico Obreros de Chile

La interesante reunión social de hoy en la Sociedad Artesanos "La Unión"

LICACIONES DE LA FEDE-
ON OBRERA DE CHILE

CONSEJO INDUSTRIAL DE STRUCCION. — Sección Gásfiteros, Bronceros y Al-hojalateros. — Se ha citado para en Agustinas 730, a las 10 A. sesión general extraordinaria. **CCION TEJEDORES DEL CON- I. DE MANUFACTURA DE F. O. DE CH.—La velada-con- de mañana.**—Mañana a las M. se efectuará en la sala del "El Despertar". Matucana es- de Rosas, la interesante vela-ferencia con que iniciará su cultural esta sección; el pro- de esta velada está destinado dar a los socios que se en- n sin trabajo.

cuadro Evaristo Lillo tendrá a rgo los diversos números de acto de cultura social. El obre- or Eduardo Bunster dictará la sante conferencia.

NSEJO INDUSTRIAL DE ALI- TACION.— Sección Molinos. — citado a junta general para las 10 A. M. en Siglo XX 129. carece la asistencia y puntua- en la hora.

NSEJO INDUSTRIAL DE LA STRUCCION.— Sección Pinto- — Para hoy a las 9 de la ma- han sido convocados los pin- a una gran reunión que se rá a efecto en San Francisco

ha encarecido la asistencia a pintores federados y no fede- s.

BLICACIONES DE LA ASO-
CION DE CUADROS ARTIS-
TICOS OBREROS DE CHILE

NTRO ARTISTICO ARTURO SSANDRI. — Nuevo Directorio. ta corporación ha elegido el si- nte Directorio:

esidente, señor Manuel Labra; señor Segundo Rojas; secreta- de actas, Maritonio Céspedes; tario de correspondencia, Mi- Sepúlveda; tesorero, Angel Se- eda; pro-tesorero, Manuel Pas- ; director artístico, Alejandro as; sub-director, Camilo Poble-

rectores: señoritas Olivia Ro- Guillermina Poblete y señores s Olea y Leopoldo Jara.

egados ante la Asociación de ros A. O. de Chile: señores Ma- Labra, Alejandro Vargas y Ma- io Céspedes.

untadores: Ernesto Román y Soto.

llero, Guillermo López.

scenógrafo, señor Angel Sepúl-

ha citado para hoy a ensayo de eblo chico, infierno grande", a 3 P. M. en Franklin 716.

FIESTAS SOCIALES

NJUNTO ARTISTICO ARTURO HELE.— Este conjunto artísti- esta noche a las 9 P. M., lleva- a efecto en el Teatro Andacollo, pocho 2347, la velada teatrol en or del autor y actos nacional, r Nicanor de la Sotta. En esta a tomarán parte conocidos ar- s aficionados obreros de la ca- l.

en pondrá en escena la obra en acto, titulada "Cásate y verás". Estudiantina Claudio Arrau nizará el acto.

ENTRO SOCIAL Y DEPORTI- "LOS AMIGOS". — Hoy, de 5 P. M., matinée libre pensamien- En la noche, de 9 1|3 a 12 1|2, -concert.

sta noche a las 9 deberá reunir- la comisión de fiestas a fin de borar el programa de festejos se desarrollará durante la vela- que, para la entrega de los pre- s a los vencedores en el último curso de one-step, viene prepa- do la citada comisión.

ENTRO INSTRUCTIVO OBRERO RTINEZ DE ROZAS.—Hoy a 9 P. M., baile social. Local: Higgins 1265.

CENTRO INSTRUCTIVO Y RECREATIVO "LA ALEGRIA".—Hoy, matinée, de 3 1|2 a 8 1|2. Noche, baile social amenizado por la Orquesta Selecta, de 9 1|2 a 12 1|2 P. M.

SALON TEATRO DE LA I. W. W.—El Miércoles 7 habrá una conferencia sobre "sindicalismo moderno" que estará a cargo de Ignacio Ferreño, autor de las "Bases" nueva teoría sindicalista afiliada a la I. W. W. y a la F. O. de Chile.

CENTRO ARTISTICO ESTUDIO Y PROGRESO.—Hoy matinée a las 6 P. M. en punto después del escrutinio de la elección. Se ha confeccionado un buen programa.

En la noche, a las 9.30 P. M., baile social.

CENTRO SOCIAL Y DEPORTIVO "ADOLFO MORALES". — Esta noche, a las 9 1|2 P. M., en su salón social se llevará a efecto el primer baile del mes, al que se le encarece la asistencia a todas las señoritas socias como también así a los socios.

Habrá buena música y un espléndido buffet.

CENTRO SOCIAL DE EMPLEADOS DE COMERCIO (Barrio Estación).—Hoy matinée, a las 5.30 P. M., y en la noche, a las 9.30 P. M., baile familiar.

CENTRO INSTRUCTIVO "EL DESPERTAR".—Matucana, esquina Rosas.—Se pone en conocimiento que el señor Luis Vaillant, encargado oficial del Centro, para efectuar el sorteo a beneficio del Policlínico ha tenido que ausentarse de la capital postergándose, en consecuencia, el sorteo.

Se ruega también a las personas tenedoras de estos bonos, se sirvan cancelarlos lo antes posible.

UNION DE TALLADORES Y ESCULTORES EN MADERA.—El Domingo 18 de Marzo inaugurará sus labores sociales esta nueva institución, con un gan paseo campestre que se llevará a efecto en una quinta de los alrededor.

CENTRO SANTIAGO DE LA UNION NACIONAL.—Hoy se efectuará el banquete que el Directorio del Centro Santiago festeja a su tesorero por su abnegada labor desarrollada en bien de la Institución.

El banquete se efectuarj en la Quinta El Carrascal hoy, a las 3 P. M.

CENTRO ROYAL Y ADELANTO LOCAL DE LA POBLACION SAN EUGENIO. — Hoy, a las 5 P. M., baile familiar.

SOCIEDA LA DEMOCRACIA. — Hoy matinée a las 6 P. M. Noche, baile familiar.

CENTRO RECREATIVO ARTES GRAFICAS.—La matinée de esta tarde se llevará a efecto en Delicias 1833, a las 5 de la tarde. En la noche, a las 9 P. M., baile social.

CENTRO SOCIAL Y DEPORTIVO ARTURO PRAT. — Hoy matinée a las 5.30. Noche, baile social co norquesta.

Local: calle Pastor Ovalle.

CENTRO RECREATIVO ARTES GRAFICAS. — Hoy, a las 4 P. M., en Delicias 1833, matinée Noche, a las 9, baile familiar con orquesta.

CENTRO RECREATIVO "EXEQUIEL VILCHES". — Esta tarde, baila familiar.

CENTRO DE ESTUDIOS SOCIALES LUZ Y ACCION.— Sigue preparándose con todo entusiasmo la velada pro-periódico de los Centros culturales.

Entre los principales números del programa figuran los que hará el Círculo de Mandolinistas "Ireos", recién fundado.

CENTRO DE ESTUDIOS SOCIALES "REDENCION".— Hoy, como de costumbre, a las 2 de la tarde habrá conferencias con tribuna libre en el local de este Centro, Antonio Varas 23.

ESCUELA NOCTURNA TORIBIO SEPULVEDA.— Mañana se abrirá la matrícula en esta Escuela que funciona en el local de la Sociedad Fermín Vivaceta, Porvenir 775.

Los alumnos podrán pasar a matricularse desde mañana de 8 y media a 9 y media P. M.

SOCIEDAD UNION DE LOS TIPOGRAFOS.— Hoy a las 6 de la tarde, habrá una matinée en el local de esta institución, la que será dirigida por la señorita Raquel Navas.

Este baile será amenizado por la orquesta Skin-Bara, y el precio de la entrada ha sido fijado en $ 1, con derecho a llevar señoritas.

—En conformidad al acuerdo vigente, hoy a las 9 de la mañana corresponde celebrar sesión de Directorio.

Se ruega a los señores directores concurrir a la hora señalada.

CENTRO POLICIAL MANUEL VILLALOBOS.—Hoy, matinée a las 3 P. M. y baile familiar a las 9 P. M., en el nuevo local, San Martín 772.

LA INTERESANTE CONFERENCIA DE AYER EN EL TEATRO ESMERALDA

El diputado comunista señor Luis E. Recabarren habla sobre el actual régimen social de la Rusia de los Soviets

Numerosa concurrencia que asiste a este acto

Ayer en la tarde se verificó en el Teatro Esmeralda, la conferencia en la que el diputado comunista señor Luis E. Recabárren dió a conocer el actual sistema económico y social de Rusia, país del que ha regresado hace pocos días.

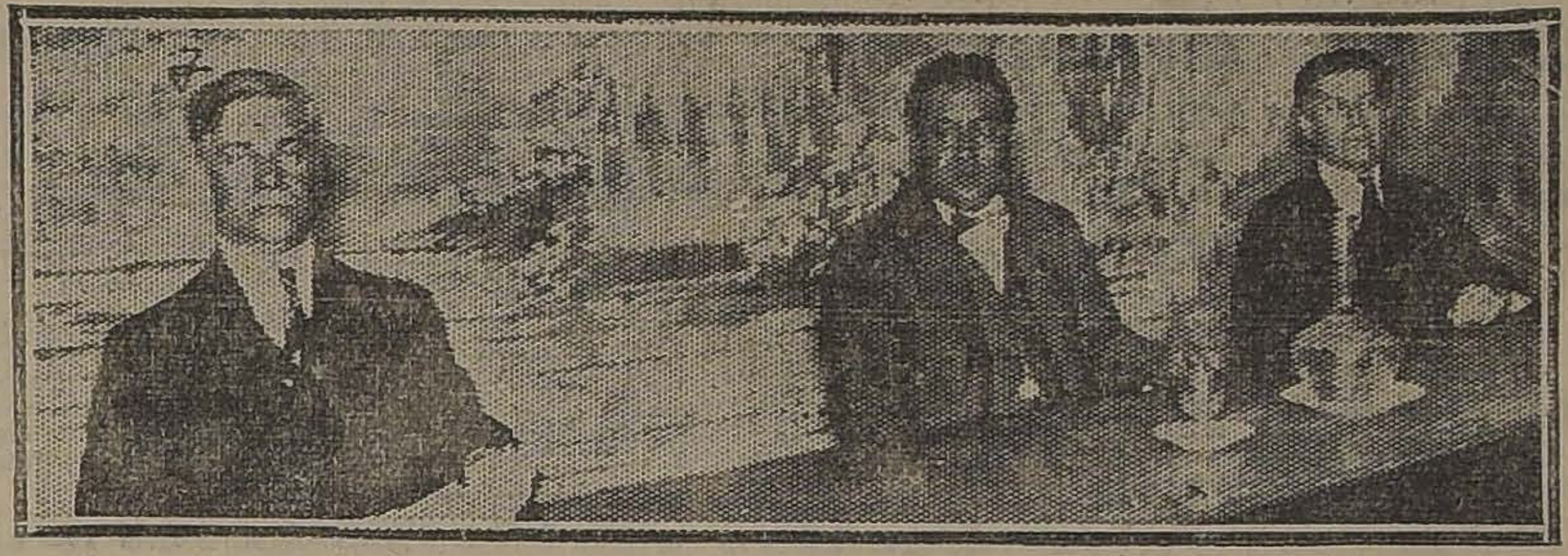

MESA DIRECTIVA DE LA CONFERENCIA DE RECABARREN, VERIFICADA AYER

A este acto se dió cita un numeroso público y personalidades parlamentarias y políticas de los diversos partidos muy especialmente los del Demócrata, dirigentes de corporaciones obreras.

LA CONFERENCIA

A la hora anunciada, el señor Recabarren ocupó la mesa directiva, la que estaba compuesta del diputado Cruz y del secretario general de la Junta Ejecutiva, señor Roberto Salinas A., dando comienzo a su importante conferencia.

El señor Recabarren empezó a relatar someramente el desenvolvimiento social y económico de Rusia desde la caída del Imperio de los zares hasta la época actual, o sea el régimen de los Soviets. Analizó con palabra serena y elocuente la labor desarrollada por sus dirigentes, Lenine y Trotzky, quienes han sabido librar a este país de una bancarrota decisiva.

Se refirió el conferencista al actual sistema económico de Rusia, el que, con ciertas concesiones a los capitalistas, ha logrado establecer en este país Sindicatos que fiscalizan y dirigen el movimiento industrial y obrero, velando porque los derechos que conceden dichas concesiones no se trasformen en directa y ruda explotación para las clases trabajadoras.

Después de dar a conocer diversas observaciones sobre este régimen, recogidas por el conferencista en su breve estada en Rusia, y dejando establecido una vez más, que es un imposible llevar actualmente a la práctica el régimen comunista ya que es necesario primero adquirir ciertos conocimientos indispensables para su entera y correcta aplicación terminó el señor Recabarren diciendo que era necesario preparar a las clases trabajadoras con el fin de elevarlas a un nivel de cultura mayor que el actual, nutriéndola de experiencia y conocimientos, puestos en práctica en Rusia para así acercarse cada vez más al ansiado triunfo del Estado obrero sobre el Estado capital.

Al terminar, el señor Recabarren, fué objeto de grandes aplausos de parte de la numerosa concurrencia que asistió a este acto.

En la Sociedad Fermín Vivaceta

LA MANIFESTACION DE HOY

Hoy a las 12 M., se efectuará en los comedores del Restaurant Sporting Club, calle San Antonio N.o 361, el banquete que un grupo de socios de la Sociedad Fermín Vivaceta, ofrecerá al ex-presidente D. José Amador Vásquez, como demostración de simpatía por su incansable labor en bien de esta colectividad social.

Sr. ARMANDO DUARTE, miembro de la comisión organizadora

El señor Vásquez tiene sobrados méritos para que sus amigos y consocios le ofrezcan esta manifestación, pues apesar de ser ya socio honorario de la institución y de encontrarse eximido de las responsabilidades de los cargos sociales, no trepidó en abandonar su descanso por servir a la Sociedad, cuando así se lo pidieron sus amigos en un momento de difícil situación para la Sociedad.

Sociedad de Practicantes de de Chile

LA PROXIMA VELADA DE BENEFICIO

Próximamente esta institución llevará a efecto una velada literario - musical a beneficio de sus fondos sociales, con el concurso de la Asociación de Cuadros Artísticos Obreros de Chile.

Esta velada constará de un excelente programa que, sin duda alguna, será del agrado de los asistentes.

Cigarrillos
My Lord
CON TABACO MARYLAND
$1.60
LA CAJETILLA

Sociedad de Artesanos "La Unión"

LOS BAILES QUE SE EFECTUARAN HOY

La nueva comisión de fiestas de esta prestigiosa institución, presidida por el señor Efraín Madrid, ha preparado para hoy dos bailes con orquesta.

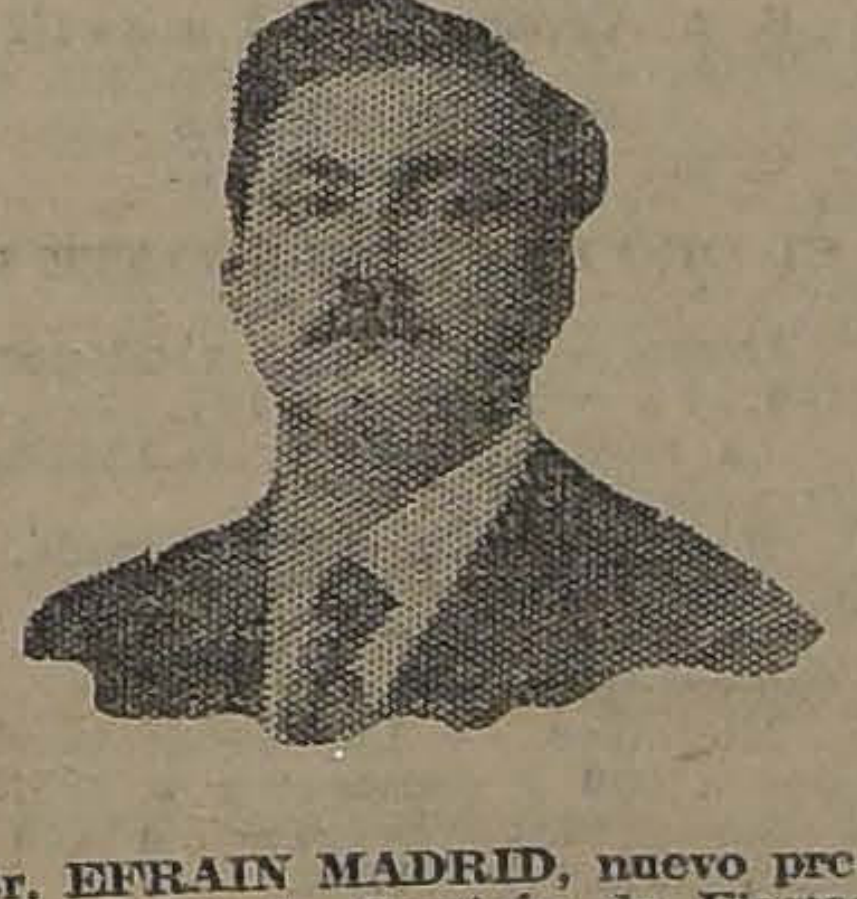

Sr. EFRAIN MADRID, nuevo presidente de la Comisón de Fiestas

La matinée se efectuará a las 5 y media de la tarde. En la noche, a las 9, se realizará una gran tertulia familiar, por la que se hace cargo la comisión que preside las fiestas que con tanto acierto se verifican en este local.

A esta esta tertulia se nos ha pedido invitar a las familias del barrio. Será amenizada, tal como la de la tarde, por la orquesta del maestro señor Rodolfo Neira.

CENTRO EL DESPERTAR. —Con toda actividad se siguen los preparativos para el ateneo cultural del Miércoles próximo, que será destinado en favor de los sombrereros que se encuentran en huelga.

Los números del programa estarán a cargo del conjunto artístico del Centro "Avancemos". La entrada será de $ 0.60 federados y particulares $ 1.00.

ACUERDOS SOCIALES

FEDERACION DE OBREROS DE IMPRENTA (Sección Santiago). — Hoy a las 10 A. M. se llevará a cabo la asamblea de federados.

La tabla consta de importantes puntos, destacándose la resolución de la junta directiva que pasa a la asamblea.

Es deber de todos los miembros de esta organización concurrir a esta sesión, a fin de que todos los acuerdos que se adopten, sean con la voluntad del mayor número de federados

—El señor tesorero atenderá a los delegados que ayer no alcanzaron a rendir cuenta, como asimismo en la entrega de carnets, estatutos, hojas de cotización, etc., etc. Hace a la vez un recuerdo a las personas que tienen cuentas pendientes con la tesorería.

—Poco antes de la asamblea, los socios del Centro de Estudios Sociales efectuarán una asamblea, a los cuales tenemos encargo de recomendarles la asistencia con el objeto de que la sesión general de la organización empiece a hora conveniente.

SOCIEDAD "LA AURORA". —Se ha citado a junta general para mañana a las 8.30.

Se avisa a los socios de esta institución que la nueva tesorera, señora Camila Solís de Sepúlveda, atiende al pago de cuotas diariamente en su domicilio, Huemul 1695, y las noches de sesión en el local social.

También la señorita presidenta atiende diariamente en su domicilio, Chiloé 1131, donde ruega a las Sociedades amigas dirijan la correspondencia.

SOCIEDAD IGUALDAD Y TRABAJO.—Mañana Lunes, a las 8.30 P. M., celebra esta Sociedad junta general ordinaria.

Se nos encarga recomendar la asistencia a todos los socios. Los libretos con boletos para el sorteo a beneficio del Mausoleo están a disposición de los socios todas las noches, de 8 a 10. Los números valen un peso cada uno, con mil pesos en premios en objeto de utilidad práctica y mil a beneficio del Mausoleo.

I. W. W. INFANTIL.—Los organizadores de este departamento infantil de la I. W. W., nos han pedido advertir a todos los trabajadores pasen a inscribir sus niños en la sección infantil.

Esta sección sesionará mañana a las 8 de la noche en el local social, situado en la calle Natanniel 1057

Se nos ha pedido encarecer la asistencia a todos los adheridos y los que quieran hacerlo.

ESTUDIANTINA ESMERALDA.—En su última sesión se acordó pedir la devolución de las piezas de música que están en poder de los socios del cuadro de ejecutantes.

CENTRO DE ESTUDIOS SOCIALES DE LA FEDERACION DE OBREROS DE IMPRENTA.— Hoy, a las 10 de la mañana, se efectuará una reunión de todos los obreros de imprenta que está de acuerdo con el manifiesto que se publicó ayer en estas columnas, y que en síntesis, es deliberar ampliamente sobre el perfeccionamiento y fortalecimiento de la Federación de Obreros de Imprenta de Santiago.

La reunión se llevará a cabo en Eleuterio Ramírez 1357.

Sociedad de Socorros Mutuos Manuel Rodríguez

ELECCION DE MESA DIRECTIVA

En la sesión de junta general celebrada por esta institución el Miércoles pasado, entre otros acuerdos, se tomaron los siguientes:

Aceptar como socio al aspirante señor Carlos Jiménez, quien prestó la promesa de estilo correspondiente. El señor presidente don Alfredo Téllez, dió lectura a la memoria anual, siendo aprobada por unanimidad, acordándose hacerla imprimir a la brevedad posible.

El tesorero don Rafael Sepúlveda dió lectura al balance de tesorería, siendo él muy halagador. El saldo de caja de la Sociedad está representado como sigue: Caja de Ahorros de Santiago, cuenta comercial, $ 12,888.74, y cuenta a plazo, $ 5 mil 951.60; lo que hace un total en 31 de Diciembre de 1922 de $ 18,840.34. Este balance fué aprobado por unanimidad.

Como esta sesión había sido convocada con el objeto de elegir la nueva mesa directiva, después de hecho el escrutinio, este dió el siguiente resultado:

Presidente, don Eduardo Guzmán; vice-presidente, señor Manuel M. Miño; secretarios: señores Enrique Romo L. y J. Luis Anrique Garín; tesorero, señor Severo Ahumada; sub-tesorero, señor Tránsito J. Valenzuela.

Directores: señores Alfredo Télles P., Guillermo Doren, Rafael Sepúlveda, Alberto Mesías, Ramón M. Reyes, Antonio Garín, Guillermo Brito y Eduardo Acevedo.

Bibliotecario, señor José R. Miño; porta-estandarte, señor Lorenzo Madrid.

Comisión de contabilidad: señores Demócrito Silva, Luis A .Torres y José Maureira.

La recepción de la nueva mesa directiva se verificará el próximo Domingo 11 del presente.

SINDICATO DE ESTUCADORES Y RAMOS SIMILARES. — Vista la situación creada entre el contratista de los trabajos del Club de la Unión y varios obreros, esta institución ruega a todos los socios y personal del gremio en general, se sirvan abstenerse de ir a solicitar trabajo a dicha obra.

Igualmente, esta institución hace presente que nada tiene que ver con los Sindicatos de la calle Bandera.

Esta corporación ha hecho circular una nota por la que explica sus fines principales, como son los de instruir al gremio en el oficio.

Para tratar asuntos de importancia, se ha citado a los socios para esta tarde a las 3 P. M. a junta general.

CITACIONES

Departamento de Colocadores de Baldosas de la I. W. W.—A junta general al gremo de colocadores de baldosas para hoy a las 9 A. M.

Sociedad de S. M. La Ilustración de Ñuñoa.—A asamblea general para hoy a la misma hora, en el local nuevo, calle B. Cañas.

Departamento de Manufacturas en Maderas de la I. W. W. — Sector Yungay.—Maipú 830.—Para hoy a reunión ordinaria a las 9 A. M.

Departamento de Metalúrgicos I. W. W.—Maipú 830.—Para hoy a reunión ordinaria, a las 9 A. M.

Departamento de Constructores de Vehículos de la I. W. W.—A las 8 en punto a reunión para asistir a la asamblea plena. Local: Maipú 830.

Sociedad Dueños de Carretelas El Progreso.—A junta general ordinaria para hoy a las 2 1|2 P. M.

Sindicato Blanco de Pintores.—A junta general para mañana, a las 8 P. M.

Departamento de Manufactura en Madera de la I. W. W.—A reunión general para hoy en el local Nataniel 1057, a las 10 A. M. Se ruega asistir a todos los camaradas muebiistas, torneros, talladores, tapiceros, barnizadores y obreros de barracas en general a esta reunión será el preliminar de la labor que desarrollará este Departamento; pero para esto necesita de la cooperación de todos sus asociados y por este medio hacer obra efectiva en beneficio de la clase obrera.

Unión Local I. W. W.—A asamblea plena para hoy, a las 8 A. M., a los sectores Yungay y San Eugenio y demás departamentos.

Bolsa de Trabajo de los S. Católicos.—Para mañana, a las 8 P. M., en Bandera 657, a todos los maestros albañiles y oficiales de Santiago, a una reunión que será de mucha importancia para el gremio.

Centro Cristóbal Colón.—A junta general para el Martes, a las 9 1|2 en primera citación y a las 10 en segunda, en la nueva secretaría, Ricardo Santa Cruz 729.

Estudiantina Libertad.—A sesión para hoy, a las 10 A. M.

Federación de Sastres de Ambos Sexos.—A junta general para hoy en la Federación de Estudiantes, Agustinas 634, a las 9 1|2 A. M. Se recomienda la asistencia al Directorio y a las distintas comisiones de fiestas, sanidad y contabilidad.

Esutdiantina La Armonía. — Al cuodro de ejecutantes para hoy a las 2.30 P. M. a ensayo general en Retiro 1936.

Sociedad de Carpinteros y Ebanistas Fermín Vivaceta.—A sesión de Directorio para hoy a la 1 1|2 P. M.

Centro Social Sportivo y de Socorros Mutuos Leopoldo "Asís".— A sesión general para hoy a las 3 P. M. en el local de costumbre.

Sociedad Santiago de Zapateros, Hormeros y Curtidores. A junta general extraordinaria para hoy a las 9 1|2 A. M.

Unión General de Estucadores, Albañiles, Ayudantes y Ramos Similares.—Al gremio de estucadores, picadores y ayudantes a reunión para hoy a las 9 A. M.

Local: Nataniel 1057.

Sociedad de Artesanos La Unión.—A los inspectores sanitarios a sesión ordinaria para mañana a las 9 P. M.

Igualmente a los señores Manuel Anguita, Nolberto Villagrán, Florián Fernández, Lorenzó Fauré, Carlos Avendaño y José D. Díaz.

Estudiantina Covadonga. —A junta general extraordinaria para el Martes a las 8 1|2 P. M.

Sociedad de Pintores Miguel Angel. —A junta general para hoy a las 10 1|2 A. M.

Sociedad de Inválidos de la Guerra de 1879.—A sesión de junta general para hoy a las 3 de la tarde

MAÑANA

Lunes 5 de Marzo

se verifica el Sorteo de amortización de los Bonos de 5 PESOS, con el nuevo programa de premios que sigue:

1 PREMIO DE 7,000 pesos
1 PREMIO DE 4,000 pesos
5 PREMIOS DE 2,000 pesos
8 PREMIOS DE 1,000 pesos
10 PREMIOS DE 500 pesos
50 PREMIOS DE 100 pesos
100 PREMIOS DE 50 pesos
300 PREMIOS DE 20 pesos

50,000 pesos con un total de 475 premios

Los 300 premios de 20 pesos se asignarán a los Bonos cuyas dos últimas cifras, sean iguales a las dos últimas cifras en que termina el Premio Mayor de 7,000 pesos.

Hoy abierto desde las 9 de la mañana, hasta las 12 del día

ADQUIERA HOY MISMO SU BONO

"LA PODEROSA"

TEATINOS 333

ARTEMIO GUTIERREZ y Cía

UN BUEN CORSE económico, de forma superior y de gran variedad halla en el gran surtido de

"La Flor del Día"

También calzado fino en liquidación.

Aviso a las personas que han pedido se les reserve sitios en

PROVIDENCIA

entre Manuel Montt y Antonio Varas, que deben pasar a formalizar la operación de compra-venta, antes del 15 del presente mes.

ABRAHAM GUZMAN

MORANDE 351

MADERAS

RAULI MACHIHEMBRADO

La Barraca Bío-Bío REALIZA cien mil listones para piso y ofrece toda clase de maderas para construcciones a precio de frontera.

CALLE ESPERANZA N.o 51 (ESQUINA ERASMO ESCALA).— TELEFONO N.o 115, ESTACION

CASIMIRES INGLESES

RECIEN LLEGADOS

SE OFRECEN A LOS SIGUIENTES PRECIOS:

AZUL marino, desde, metro	$ 25.00
NEGRO, desde, metro	36.00
GRISES, desde, metro	18.00
CAFE, desde, metro	18.00
FANTASIAS en todos los colores, desde	18.50
PARA SOBRETODOS, desde	16.00
GABARDINAS finas, pura lana	55.00

CASA SMART

BANDERA 546

Vendedor de Vinos

Para la zona comprendida entre Curicó, Los Andes, Viña del Mar y Cabildo, se necesita para una viña importante.

Dirigirse con amplios informes y antecedentes a

F. A. Y., CASILLA 63.D. Santiago

Señora

¿Por qué no aprende a zurcir en su máquina de coser?

Se trata de un aparato, para zurcir, que usted lo puede aplicar en su máquina.

Nadie puede desconocer la utilidad que presta este aparato en cualquier casa de familia, restaurants, hoteles, etc. Basta con trabajar breves momentos, y lo que parecía de arreglo imposible, se transforma en un zurcido perfecto.

Precio: $ 10 c|u. Enseñanza gratis BANDERA 766—TEL. INGL. 3959

Cerolina

Renovador de brillo. Ideal para PIANOS VICTROLAS muebles y toda clase de obras de madera.

PRECIO: $ 4.-

En venta en todas las boticas, mueblerías y almacenes de pianos y victrolas.

Unicos concesionarios:

GRIMM & KERN

AHUMADA 99, ESQ. MONEDA

Frente a la Casa Muzard

No importa el tiempo de su Gonorrea

con 43 sanará rápidamente. Ataca de adentro hacia afuera y de afuera hacia adentro, por un solo precio.

En venta: BOTICA LA ESTAMPA, Independencia 568

DESDE $ 60

Se reciben hechuras de trajes sport
:: : para Señoras y Caballeros : : :

Sastrería, Echaurren 10

MUEBLES

de todas clases, a precios sumamente bajos y con grandes facilidades de pago, vende la

MUEBLERIA ARTURO PRAT

ARTURO PRAT 183

CONSULTE NUESTROS PRECIOS

INDUSTRIAS Y COMERCIO

CAMBIOS BANCARIOS DE AYER

PLAZAS	Monedas	Valor de la £ a la par	Valor de la £ a la vista	CHILE 90 d/v	CHILE Vista	ESPAÑOL 90 d/v.	ESPAÑOL Vista	ANGLO S. A. 90 d/v.	ANGLO S. A. Vista	NAC. CITY 90 d/v.	NAC. CITY Vista	GERMANICO 90 d/v.	GERMANICO Vista	LOND. y RIO 90 d/v.	LOND. y RIO Vista	FRANCES 90 d/v.	FRANCES Vista	HOLANDES 90 d/v.	HOLANDES Vista
....	Libra	1	1	37.50	37.80	37.50	37.80	37.50	37.80	37.40	37.65	37.50	37.80	37.50	37.75	......	......	......	......
PARIS	Franco	25.22	77.20	0.48½	0.49	......	0.49	0.48⅞	0.49⅝	......	0.49	......	0.49½	0.48⅝	0.48¾	......	......	......	......
HAMBURGO	Marco	20.43	—	......	......	......	00004½	......	......	......	......	......	0.004	......	......	......	......	......	......
NUEVA YORK	Dólar	4.86	4.71	......	8.03	......	8.04	......	......	......	8.02	......	8.04	......	8.—	......	......	......	......
ESPAÑA	Peseta	25.22	30.13	1.24½	1.25¾	......	1.26	......	1.26	......	1.25½	......	1.26	......	1.25⅛	......	......	......	......
ITALIA	Lira	25.22	97.55	0.38½	0.39	......	0.38⅞	......	0.38⅞	......	0.38¾	......	0.39	......	0.3875	......	......	......	......
ARGENTINA	Nacional	11.45	—	......	3.00¼	......	3.—	......	3.00¼	......	2.99	......	3.—	......	2.98½	......	......	......	......
AMBERES	Franco	25.22	38.15	......	0.43	......	0.43	......	0.43½	......	0.429	......	......	......	0.429	......	......	......	......
SUIZA	Franco	25.22	25.—	......	1.51	......	1.51¾	......	1.51½	......	1.50½	......	1.51	......	1.50½	......	......	......	......
HOLANDA	Florín	12.107	11.73	......	3.21½	......	3.19½	......	3.19½	......	3.20	......	3.19	......	......	......	......	......	......
SUECIA	Corona	18.158	—	......	......	......	......	......	2.15 1|6	......	......	......	......	......	......	......	......	......	......
NORUEGA	Corona	18.158	—	......	......	......	......	......	......	......	......	......	......	......	......	......	......	......	......
BOLIVIA	Boliviano	10.—	14.42	......	......	......	2.70	......	......	......	......	......	......	......	......	......	......	......	......
DINAMARCA	Corona	18.158	—	......	......	......	......	......	......	......	......	......	......	......	......	......	......	......	—

CAMBIO BANCARIO: $ 37.50; COMERCIAL: $ 37.30

1 DOLAR: $ 8.03; 1 FRANCO, $ 0.48 1|2; 1 PESETA: $ 1.24 1|2; 1 LIRA: $ 0.38 1|2; 1 NACIONAL ARGENTINO: $ 3.00 1|4

PREMIO DE LORO: 196.—UN PESO PAPEL VALE: 6 13|32d.

BOLSA DE COMERCIO

Movimiento

Los bonos de la Caja de Crédito Hipotecario del 8 o|o y 1 1|2 por ciento fueron, entre las cédulas, los más operados, vendiéndose de éstos $ 304.000 nominales en total, por valor de 305,520 pesos efectivos.

Entre los títulos de sociedades el mayor número de conformes le correspondió a Cayllioma, Vacas y Araca.

Por lo que respecta a los precios, los papeles no revelaron una tendencia claramente definida, pero en los bonos pudo observarse flojedad y baja en las cotizaciones.

Diferencias con que cerraron los siguientes valores:

Subieron: Banco Español, 1|2; Araca, 2 1|2; Llallagua, 3; Schwager, 1; Tocopilla, 1|2; Vacas, 1|2 y Barcelona 1 1|2.

Bajaron: Caja 7-1, 1|4; Caja 8 1|2 1|8; Caja 8-1, 1|4; Garantizador 8, 1|4; Aconcagua, 1|8; Cayllioma, 1|4; Chacaltaya, 1; Máfil, 1|2; San Bartolo, 1|4; Antofagasta, 1|2 y Loa, 1|4.

OPERACIONES DE AYER

UNICA RUEDA

180 Bco. Hipotecario Ch., 655.
304000 Caja 8-1|2, 100 1|2.
8000 H.p. 8-1, 99.
100 Bco. Español, 148 1|2.
1000 £ Marzo 27, 37.40.
3000 £ Marzo 27, 37.30.
1000 Vacas, Marzo 8, 9.
60 Gas Santiago, 47.
150 Bco. Frances, 26.
200 Llallagua, Marzo 22, 463.
600 Araca, Marzo 22, 133 3|4.
100 Llallagua, Marzo 8, 461.
4000 Hip. 8-1, 99 1|8.
500 Araca, Marzo 22, 133 1|2
500 Vacas, Marzo 22, 9 3|8.
1000 Cayiloma, Marzo 8, 3.
400 Máfil, Marzo 22, 56.
500 Máfil, Marzo 22, 55 1|2.

500 Caupolicán, Marzo 8, 3.
100 Llallagua, Marzo 22, 464.

PRECIOS DE COMPRADOR O VENDEDOR AL TERMINAR LAS RUEDAS

TITULO	COMPRADOR Cantidad	COMPRADOR Precio	VENDEDOR Cantidad	VENDEDOR Precio
BONOS				
Caja 7-1	....	....	9,000	94½
Caja 8-½	50,000	100½	10,000	100⅝
Caja 8-1	....	....	10,000	100½
Garantizada 8	....	....	7,000	84¾
Hipotecario 8-1	1,000	99½	....	....
BANCOS				
Chile	....	....	100	220
Español de Chile	100	148	100	148½
Hipotecario de Chile	20	655	....	....
Industria y del Comercio	200	15	....	....
Nacional	....	....	15	107
MINERAS				
Aconcagua, Marzo 8	....	....	100	8¾
Araca Marzo 8	500	133½	....	....
Cayiloma, Marzo 22	....	....	100	3
Chacaltaya, Marzo 8	....	....	200	17
Condoriaco, Marzo 22	....	....	100	27½
Domeyko	....	....	1,000	1½
Espino de Petorca	1,000	2¼	....	....
Llallagua, Marzo 22	100	464	....	....
Máfil, Marzo 22	400	55½	....	....
Minera e Industrial, Marzo 8	....	....	500	27
Monte Blanco	....	....	50	3½
Nueva Elqui, Marzo 8	100	24	100	24½
San Bartolo, Marzo 22	500	10	500	10½
San José de Oruro	....	....	200	12½
Tocopilla Marzo 8	....	....	100	106¾
Tres Puntas Marzo 8	....	....	200	5
Vacas Marzo 8	200	9½	....	....
SALITRERAS				
Antofagasta Marzo 8	....	....	200	50
Antofagasta, Marzo 22	200	50	....	....
Lastenia, Marzo 8	....	....	200	36½
Loa Marzo 8	....	....	100	86¾
GANADERAS				
Tierra del Fuego, Marzo 8	100	101	....	....
Tierra del Fuego, Marzo 22	....	....	200	103½
INDUSTRIALES				
Electricidad Industrial	10	87	....	....
Gas de Santiago	30	46½	10	47
Laboratorio Chile	100	71	....	....
DIVERSAS				
Telégrafo Comercial	....	....	100	46
PETROLIFERAS				
Caupolicán, Marzo 22	500	8	....	....
Caupolicán Marzo 8	....	....	200	3
Rafaelitas, Marzo 8	100	6¾	....	....
CIERRE A LAS 12 M.				
Cambio	....	37.30	....	37.40
Oro	....	196	....	196.50
Araca Marzo 22, transacción	....	135½	....	....
Disputada Marzo 22	....	....	....	64½
Llallagua, Marzo 22	....	464	....	....
Tocopilla, Marzo 22	....	107½	....	....
Vacas, Marzo 22	....	9¾	....	....
Rafaelitas Marzo 22	....	6¾	....	....

30 AÑOS DE EXITO

prueban que el Aceite Español "CANDADO" es el mejor por su absoluta pureza y excelente sabor.

MERCERIA MATAS

CASA FUNDADA EN 1886

DELICIAS 2780 :-: PORTAL EDWARDS

CALLIS Hnos.

JOYEROS

Compañía 1023

OPERACIONES DE VALPARAISO

UNICA RUEDA

100 Araca, Marzo 22, 133 1|4.
1100 Aracas, Marzo 22, 133 1|2.
500 Vacas, Marzo 8, 9 1|4.
800 Vacas, Marzo 22, 9 3|8.
3100 Gatico, Marzo 22, 10 3|4.
500 Gatico, Marzo 22, 10 7|8.
700 Lastenias, Marzo 22, 36 5|8.
500 Barcelona, Marzo 22, 8.
400 Schwager, Marzo 8, 38.
300 Rafaelitas, Marzo 8, 6 5|8.
200 Antof., Marzo 8, 50 1|4.
4000 Hip. 8-1, 99 1|4.
47000 Caja 8-1|2, 100 7|8.

CAMBIO

Vendedor: 37.40 y comprador: 37.20.

ORO

Vendedor: 195.50 y comprador: 195.—

LIBRAS POR ORO

Vendedor: 12.70 y comprador: 12.60.

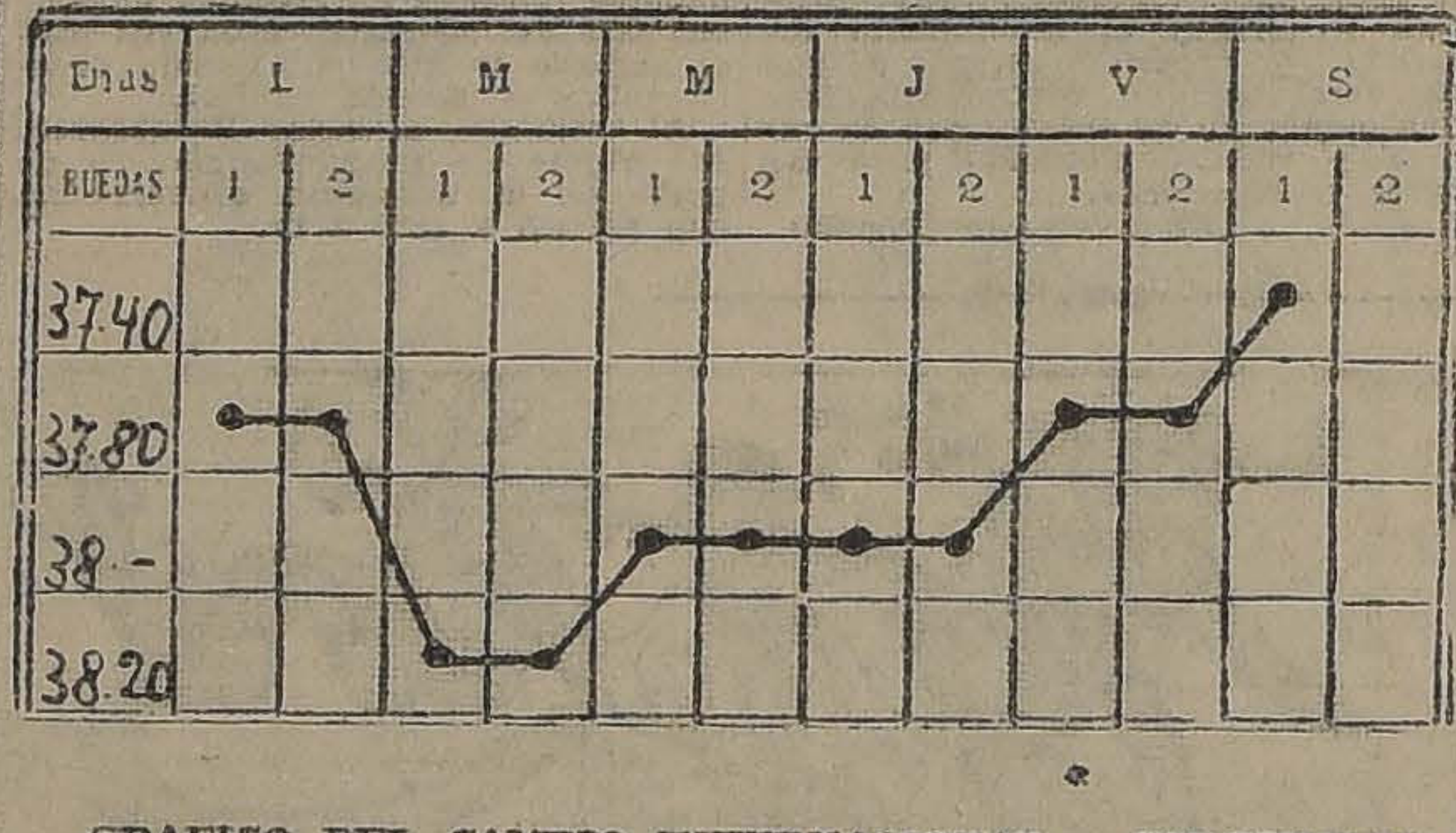

GRAFICO DEL CAMBIO INTERNACIONAL CORRESPONDIENTE AL MOVIMIENTO HABIDO DESDE EL 26 DE FEBRERO A EL 3 DE MARZO DE 1923.

LA SEMANA BURSATIL

En el mercado bursátil sólo los dos últimos días decayó la actividad y animación con que se realizaron las ruedas en los anteriores.

Hubo especial interés por transar en valores mineros, entre los cuales los estañíferos y cupríferos ocuparon la preferencia por operarse diversos e importantes lotes de acciones.

Como en la semana precedente, en la que terminó ayer, los títulos de sociedades demostraron tendencia firme y de alza, cerrando la mayor parte de los que variaron con diferencias a favor.

Los precios de los bonos hipotecarios tuvieron también las mismas características que los papeles.

VALOR DE LO OPERADO EN ACCIONES

Lunes	$ 976,180.00
Martes	1.487,526.50
Miércoles	1.737,012.50
Jueves	1.701,963.00
Viernes	620,277.00
Sábado	542,267.50
Total en efectivo	$ 7.065,326.50

VALOR DE LO OPERADO EN BONOS

Lunes	$ 134,000.00
Martes	149,900.00
Miércoles	341,000.00
Jueves	295,100.00
Viernes	169,500.00
Sábado	326,000.00
Total nominal	$ 1.415,500.00

FLUCTUACIONES

SUBIERON

BONOS

Caja 8-1|2, de 100 1|4 a 100 1|2.
Caja 8-1, de 100 a 100 1|2.
Caja 8-2, de 100 a 100 3|4.
Hipotecario 8-1, de 98 3|8 a 99 1|8.
Municipalidad 8 (Priv. Diciembre), de 88 a 89.

BANCOS

Chile, de 219 a 220.
Italiano (Serie B.), de 84 a 85.

MINERAS

Araca, de 129 a 135 1|2.
Cayiloma, de 1 1|2 a 3.
Colquiri, de 0.70 a 0.75.
Chacaltaya, de 14 3|4 a 17.
Disputada, de 62 1|2 a 64 1|2.
Espino de Petorca, de 2 5|8 a 2 3|4.
Guanaco, de 6 a 10.
Llallagua, de 450 a 464.
Máfil, de 54 a 55 1|2.
María Francisca, de 8 a 8 5|8.
Nueva Elqui, de 22 a 24 1|4.
Oploca, de 116 a 117.
San Bartolo, de 10 1|4 a 10 1|2.
Schwager, de 37 a 38.
Santa Rita, de 6 5|8 a 6 3|4.
Tocopilla, de 107 a 107 1|2.
Totoral, de 3 a 3 1|2.
Tres Puntas, de 4 a 4 3|4.
Vacas, de 9 1|8 a 9 3|4.

SALITRERAS

Agua Santa, de 110 a 120.
Barcelona, de 6 1|2 a 8.
Loa, de 84 a 86 3|4.
Peñón, de 18 a 20 3|4.

INDUSTRIALES

Cervecerías Unidas, de 37 a 37 1|2.
Refinería de Penco, de 39 3|4 a 40.
Viña del Mar, de 85 3|4 a 86 1|2.

PETROLIFERAS

Caupolicán, de 2 3|8 a 3.

BAJARON

BONOS

Garantizador 8, de 85 a 84 3|4.
Hipotecario 7-1, de 94 a 93 1|2.

BANCOS

Español de Chile, de 149 a 148 1|2.
Francés de Chile, de 29 a 26.

MINERAS

Gatico, de 11 a 10 7|8.
Huanuni, de 82 a 81.
Lebu, de 65 a 62.
Minera e Industrial, de 27 1|2 a 27.
Oruro, de 23 3|4 a 22 1|4.
San José de Oruro, de 13 a 12 1|2.

SALITRERAS

Antofagasta, de 50 1|2 a 50.
Chilena, de 13 1|2 a 13.
Galicia, de 35 1|2 a 35 1|4.
Lastenia, de 36 3|4 a 36 1|2.
Nueva Castilla, de 16 3|4 a 16 1|2.

AGRICOLAS Y GANADERAS

Gente Grande, de 35 a 33 1|2.
Tierra del Fuego, de 104 1|2 a 102.

INDUSTRIALES

Laboratorio Chile, de 71 1|2 a 71.

DIVERSAS

S. A. Vapores, de 37 a 36 1|2.
Telégrafo Comercial, de 48 a 46.

PETROLIFERAS

Orión, de 2 5|8 a 1 1|2.

EL ORO DE 18 D. DURANTE LA SEMANA

Lunes. — 1.a rueda: vendedor a 196.50 y comprador a 196.

2.a rueda: vendedor a 198.50 y comprador a 198.

Martes. — 1.a rueda: vendedor a 201.50 y comprador a 201.

2.a rueda: vendedor a 201.50 y comprador a 201.

Miércoles. — 1.a rueda: vendedor a 200 y comprador a 199.50.

2.a rueda: vendedor a 204 y comprador a 203.50.

Jueves. — 1.a rueda: vendedor a 204 y comprador a 203.50.

2.a rueda: vendedor a 202 y comprador a 201.50.

Viernes. — 1.a rueda: vendedor a 198 y comprador a 197.80.

2.a rueda: vendedor a 198 y comprador a 197.50.

Sábado.—1.a rueda: vendedor a 195.50 y comprador a 15.

LIBRAS POR ORO DURANTE LA SEMANA

Lunes. — 1.a rueda: vendedor a 12.80 y comprador a 12.70.

2.a rueda: vendedor a 12.80 y comprador a 12.70.

Martes. — 1.a rueda: vendedor a 12.80 y comprador a 12.60.

2.a rueda: vendedor a 12.70 y comprador a 12.60.

Miércoles. — 1.a rueda: vendedor a 12.70 y comprador a 12.60.

2.a rueda: vendedor a 12.60 y comprador a 12.50.

Jueves. — 1.a rueda: vendedor a 12.60 y comprador a 12.50.

2.a rueda: vendedor a 12.70 y comprador a 12.60.

Viernes. — 1.a rueda: vendedor a 12.70 y comprador a 12.60.

2.a rueda: vendedor a 12.70 y comprador a 12.60.

Sábado. — 1.a rueda: vendedor a 12.70 y comprador a 12.60.

LA LIBRA EN DOLARES EN LA SEMANA

Lunes. — 4.69 7|8
Martes. — 4.71 1|4.
Miércoles. — 4.70 1|2.
Jueves. — 4.70 11|16.
Viernes. — 4.70 5|8.
Sábado. — 4.70 3|8.

EL ESTAÑO EN LA SEMANA

Lunes. — 199.10.0 libras esterlinas al contado y 201.10.0 a plazo.

Martes. — 201.0.0 al contado y 202.15.0 a plazo.

Miércoles. — 209.5.0 al contado y 210.5.0 a plazo.

Jueves. — 211.10.0 al contado y 212.1.2 a plazo.

Viernes. — 208.10.0 al contado y 210.0.0 a plazo.

El Viernes de la semana anterior cerró a 200.10.0 la tonelada al contado y a 202.5.0 a tres meses plazo, y el de la presente a los precios ya indicados. En consecuencia, subió 8.0.0 al contado y 7.15.0 a plazo.

EL COBRE STANDARD EN LA SEMANA

Lunes. — 71.15.0 libras esterlinas al contado y 72.7.6 a plazo.

Martes. — 72.0.0 al contado y 72.15.0 a plazo.

Miércoles. — 72.7.6 al contado y 73.0.0 a plazo.

Jueves. — 73.7.6 al contado y 74.0.0 a plazo.

Viernes. — 73.15.0 al contado y 74.7.6 a plazo.

El Viernes de la semana anterior cerró a 71.0.0 la tonelada al contado y a 71.15.0 a tres meses plazo, y el de la presente a los precios ya indicados. En consecuencia, subió 2.15.0 al contado y 2.12.6 a plazo.

LA PLATA EN LA SEMANA

Lunes. — 31 d.
Martes. — 31 3|8 d.
Miércoles. — 31 5|8 d.

Jueves. — 31 5|8 d.

Viernes. — 31 15|16 d.

El Viernes de la semana anterior cerró a 31 d. la onza troy, y el de la presente, al precio ya indicado. En consecuencia, subió 15|16 d.

VALOR DE LA £ EN DOLARES

Los cablegramas procedentes de Nueva York recibidos ayer en los Bancos de esta ciudad, indican las siguientes cotizaciones en oro americano:

Anglo Sud-Americano	**4.70⅝**
Chile	**4.71**
Holandés	—
Francés de Chile	—
Londres y Río de la Plata	**4.70½**

BOLSA COMERCIAL DE CHILE

Unica rueda

3000 Caupolicán, 3 1|8, Marzo 23
200 Caupolicán, 3 1|8, Marzo 8.
5000 Caupolicán, 3 1|4, Marzo 22
2000 Domeyko, 1.45, Marzo 8.
1000 Quilicura, 3 1|8, Marzo 8.
1600 Quilicura, 3, Marzo 8.
200 Santa Rita, 7, Marzo 8.
200 Santa Rita, 7, Marzo 22.
200 María Fca., 8 1|2, Marzo 22
100 Chacaltaya, 16 1|2, Marzo 22
900 Caupolicán, 3 1|4, Marzo 22
100 Quilicura, 3 1|4, Marzo 22.
1100 Quilicura, 3 3|8, Marzo 22.
2000 Hipotec. 8 o|o 1 o|o, 99 1|8.
1400 Quilicura, 3 1|2, Marzo 22
200 María Fca., 8 1|2, Marzo 8.

SOCIEDAD ANONIMA FERIA IZQUIERDO

Precios corrientes de la Feria de Animales del Sábado 3 de Marzo de 1923:

Terneros de pie, gordos	60 a 80
Terneros de 1 año	80 a 100
Novillos de 1 1|2 años, m.	160 a 180
Novillos de 2 años	200 a 220
Novillos de 3 años	230 a 250
Novillos a media gordura	250 a 280
Novillos gordos	320 a 350
Novillos mestizos, gordos	380 a 420
Vaquillas de 1 1|2 años	140 a 170
Vaquillas de 2 años	170 a 200
Vaquillas de 3 años	220 a 240
Vacas flacas	160 a 200
Vacas a media gordura	220 a 250
Vacas gordas	320 a 340
Vacas mestizas, gordas	370 a 400
Vacas paridas, a media g.	380 a 450
Torunos gordos	350 a 380
Toros	320 a 380
Bueyes flacos	130 a 240
Bueyes a media gordura	320 a 340
Bueyes gordos	420 a 460
Bueyes de trabajo	300 a 320
Bueyes mestizos, trabajo	350 a 380
Bueyes mestizos, gordos	500 a 550
Corderos	24 a 26

Venta al peso

Vacas	0.70 a 0.90
Bueyes	0.65 a 0.86
Torunos	0.55 a 0.70
Novillos	0,70 a 0.88

MATADERO PUBLICO

ENCIERRO DE AYER

Ganado mayor		Ganado menor	
Bueyes	18	Corderos	738
Novillos	80	Cerdos	6
Vacas	232	Cabros	20
En vara	48	Terneros	29
Suma	378	Suma	[illegible]

REVISTA COMERCIAL DE PRODUCTOS Y FRUTOS DEL

(Especial para "La Nación" de Santiago)

Sigue el mercado de productos en activa demanda de la exportación, a medida que entran las cosechas, más desarrollo van teniendo los negocios y los embarques por los puertos de Talcahuano y Valparaíso, han sido de importancia. Los precios de los productos se mantienen firmes en general.

PRECIOS PUESTO EN CARRO VALPARAISO

Algarrobilla: El precio no ha alterado, sigue cotizándose al precio de $ 18 quintal a bordo en puertos de embarques. La demande es floja por el momento.

Afrecho: Sin variación. Cotizo: $ 15 los 100 kilos con sacos.

Afrechillo: En el vapor "Denderah" se embarcaron 2,997 sacos a Hamburgo.

Avena: No se han efectuado embarques. El precio de la rubia revuelta para forrajes es $ 22 los 100 kilos a bordo en Talcahuano.

Arvejas petitt-pois: No se conocen embarques. El precio fluctúa alrededor de $ 55 a 60, puesto en estaciones de procedencia.

Cebada: En el vapor "Ortega" se embarcaron 2,715 sacos para Liverpool. 450 sacos para el Callao y 50 sacos en el "Santa Ana" para el Callao.

Cera: Cotizo $ 400 los 100 kilos netos.

Frejoles: Ha habido movimiento en este artículo. Se han efectuado los siguientes embarques: 750 sacos en el vapor "Santa Ana" para Nueva York. Cotizo caballeros $ 63 los 100 kilos (38) bayos a $ 68.

Garbanzos: En vapor "Valparaíso" se embarcaron 40 sacos para Montevideo, 478 sacos para Buenos Aires. Cotizo: $ 55 los 100 kilos con sacos puestos en línea.

Harinas: La harina de cilindro de primera clase se cotiza a $ 28 los 46 kilos.

Lanas: En el vapor "Santa Ana" se embarcaron 104 fardos para Nueva York. Cotizo: $ 280 los 100 kilos.

Lentejas: Se embarcaron 55 sacos en el "Valparaíso" para Montevideo. Aún se mantiene el precio de 180 pesos los 100 kilos puestos en estaciones de procedencia.

Maiz: No se conocen embarues. Cotizo: $ 26 por los 100 kilos amarillo y $ 25 los 100 kilos por el colorado.

Miel de avejas: No se han efectuado embarques. El precio es de $ 90 los 100 kilos netos en línea.

Papas: El precio ha mejorado. Cotizo: $ 21 saco en Barón.

Pasto: Cotizo $ 6.50 los 46 kilos del segundo corte y $ 6.50 fardo de 1.er corte.

Quillay: Se han efectuado los siguientes embarques: 20 fardos en el "Santa Ana" para Callao y 50 fardos para Nueva York; 534 fardos en el vapor "Denderah" para Hamburo, 2 fardos en el "Ebro" para Mollendo. Cotizo: $ 30 los 100 kilos puestos en procedencia.

Semillas: Cotizo: Semilla de alfalfa de Huasco $ 220 los 100 kilos con doble saco; semilla de trébol, $ 220 los 46 kilos; semilla de cáñamo, $ 55 los 100 kilos.

Trigo blanco: En Santiago cio es de $ 27 los 100 kilos cos.

Trigo candeal: Cotizo procedencia zona Aconcagua.

EXPORTACI

Durante la semana tuado los siguientes vía marítima de artículos exportación:

Frutas: 141 cajones "Valparaíso" a Río Janeiro

Cebada: 770 sacos por paraíso" a Buenos Aires 2,715 sacos por vapor Liverpool.

450 sacos por vapor Callao.

50 sacos en el vapor a Callao.

Frejoles: 570 sacos por paraíso" a Rosario.

500 sacos por vapor a Montevideo.

1,485 sacos por vapor so" a Buenos Aires.

750 sacos por vapor a Nueva York.

Lentejas: 55 sacos "Valparaíso" a Montevideo

100 sacos por vapor a Buenos Aires.

Garbanzos: 40 sacos "Valparaíso" a Montevideo

478 sacos por vapor a Buenos Aires.

Anis: 40 sacos por raíso" para Buenos Aires

Trébol: 41 sacos por Branch", a Liverpool

100 sacos por vapor Liverpool.

Quillay: 537 fardos "Denderah" a Hamburgo

70 fardos por el Ana" a Callao.

Duraznos: 272 cajones por "Santa Ana" a 50 cajones por el Ana" a Callao.

Afrechillo: 2,997 sacos por "Denderah" a Hamburgo

Fideos: 165 bultos "Santa Ana" a Callao.

Lana: 104 fardos "Santa Ana" a Nueva York

Ciruelas: 100 sacos "Santa Ana" a Callao

Cola: 100 sacos por ta Ana" a Nueva York.

Ajos: 200 jabas por paraíso" a Buenos Aires.

2,009 cajones por paraíso" a Buenos Aires

600 cajones por Ana" a Nueva York.

Vino: 75 barriles "Valparaíso" a Buenos Aires

30 barriles por el raíso" a Montevideo.

Minerales de cobre: el vapor "Teno" a Nueva

Cobre, 2,828 barras "Arcturus" a Hamburgo

41 sacos por el vapor a Buenos Aires.

AGUSTIN

Corredor

Calle Blanco 291.

Valparaíso, 3 de Marzo

Para embellecer el hogar úsense las Especialidades Decorativas

SAPOLIN

Rechácense imitaciones de calidad infer

TRIGO

PURIFICA

CORRE

y Cía.

DELICIAS 3311

CASILLA

INTERESANTE

Se ruega a los señores Accionistas, dueños del de acciones que indican nuestros reglamentos, se sirvan sar a nuestras oficinas a recoger el Carnet-Póliza nen derecho par autilizar las Clínicas Médica y Dental ca y demás servicios de que dispone la institución, bolsos de ninguna especie.

Cía. La Sanitaria Chilena

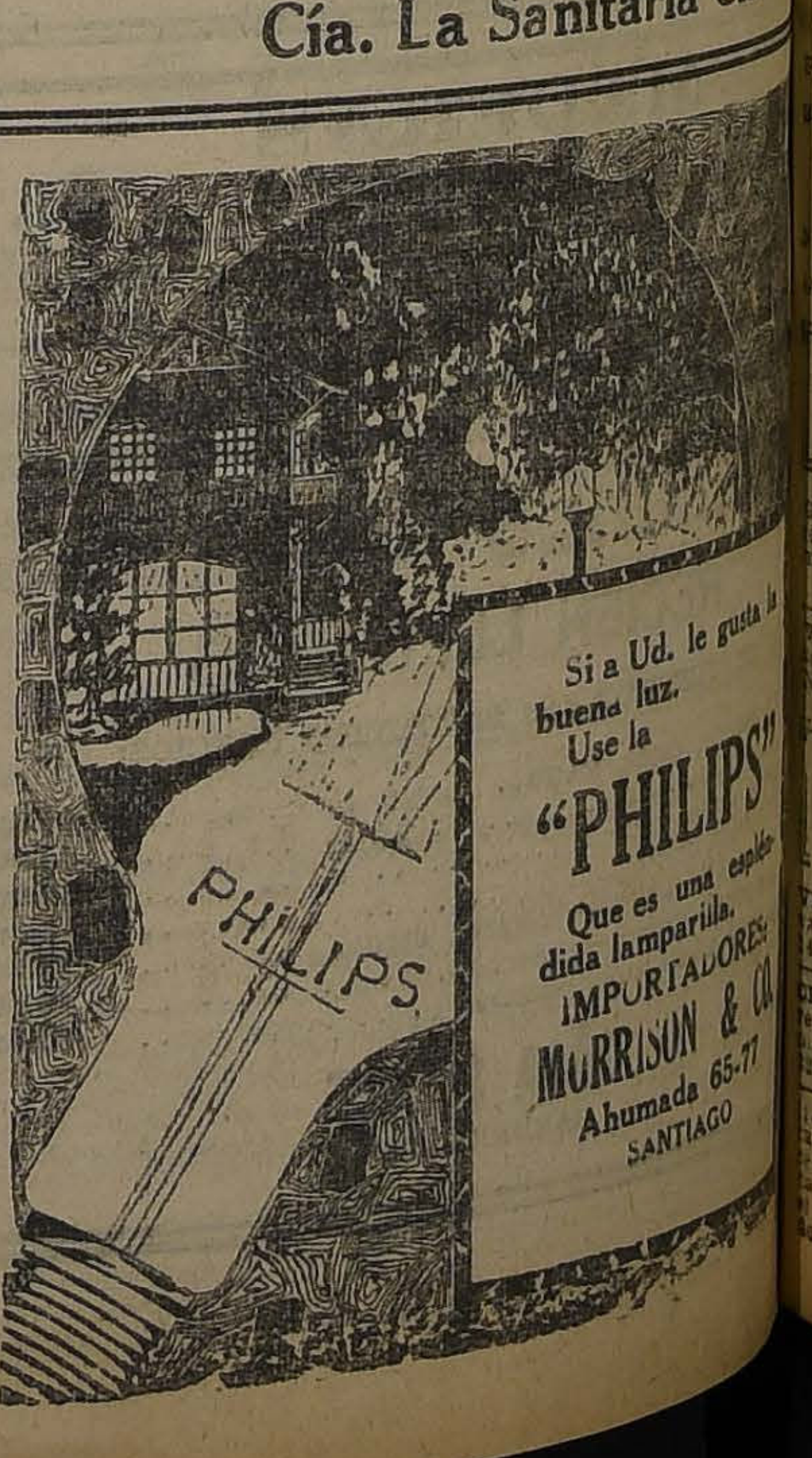

Crónica Policial

SE PIDEN A IQUIQUE TODOS LOS ANTECEDENTES RELACIONADOS CON EL PROCESO MUNICIPAL

La Federación de Tinguiririca eleva un recurso de amparo a la Corte y ésta no da lugar al recurso

Un robo de $ 14,000 a la Casa de Weir Scott que se investiga por la Sección de Seguridad

El Ministro señor Monreal continuará conociendo en los procesos del Banco Popular y defraudaciones en operaciones bursátiles

La Corte acoge un recurso contra uno de los jueces del crimen de Santiago

Se aprehende a los autores de un robo de mercaderías a la Casa Dumas

El Ministro en visita se constituye en la secretaría del 1er. Juzgado del Crimen

La Corte de Apelaciones aprueba y revoca ayer diversas resoluciones judiciales

En la Avenida del Club Hípico, frente al Zanjón de la Agua, es encontrado un cadáver

Se aprehende al autor del asalto y despojo de un guardián de la 12.a Comisaría

Se da cuenta de un salteo verificado en la comuna de Lampa

LA QUIEBRA DEL BANCO POPULAR Y LAS DEFRAUDACIONES EN LAS OPERACIONES BURSATILES

LA CORTE DE APELACIONES, EN TRIBUNAL PLENO, ACUERDA QUE EL MINISTRO SEÑOR MONREAL CONTINUE CONOCIENDO EN ESOS PROCESOS

Las diversas salas de la Corte de Apelaciones se reunieron en tribunal pleno, presidida por el Ministro señor Abel Maldonado, los días 2 y 3 del presente mes.

En la reunión de anteayer, a la que asistieron los Ministros señores Burgos, Mackay, Cortés, de la Fuente, Abalos, Lazo, de la Vega, Dueñas, Molina, González, Urzúa, Monreal y Novoa, el señor Monreal hizo presente que había terminado el plazo que se le había fijado para conocer de las causas criminales y civiles relativas a la quiebra del Banco Popular y el proceso por fraude en operaciones bursátiles.

El Tribunal acordó que el Ministro señor Monreal siguiera conociendo de ámbos procesos con las mismas atribuciones que se le fijaron en período anterior.

Como lo sabe el público, estos procesos causaron alarma pública y fueron especialmente recomendados por la Corte Suprema en una reunión extraordinaria de ese alto Tribunal que causó sensación en esa época.

LA CORTE DE APELACIONES NO DA LUGAR AYER A UN RECURSO DE AMPARO

ESTE RECURSO HABIA SIDO ENTABLADO POR EL SECRETARIO GENERAL DEL SINDICATO UNICO DE TINGUIRIRICA

El secretario general del Sindicato Unico de Tinguiririca, don Juan E. Valenzuela, elevó a la Corte de Apelaciones un recurso de amparo denunciando que el Alcalde de esa Comuna don David Valenzuela había ordenado arbitrariamente la prisión del obrero Tomás Moreno, por el delito de ser federado y por haber denunciado un delito de lesiones causadas a su hijo por Samuel Lizama que es empleado del Alcalde.

La Corte pidió informe telegráfico al juez de San Fernando.

Este funcionario contestó expresando que el Alcalde de Tinguiririca le informó por escrito declarando que Moreno había sido detenido por haber formado un gran desorden en la calle de Las Diucas, de la Comuna citada.

La Corte tomando en cuenta que Moreno había sido detenido por el Comandante de policía de Tinguiririca por haber producido un gran desorden, según se manifiesta en el original del parte pasado por ese funcionario, y para ponerlo a disposición del Juzgado competente, etc., etc., declaró no dar lugar al recurso de amparo entablado a favor de Moreno.

EL PROCESO CONTRA LOS FUNCIONARIOS MUNICIPALES DE IQUIQUE

LA CORTE SOLICITA AYER TODOS LOS ANTECEDENTES DE ESTA RUIDOSA CAUSA

En numerosas ediciones anteriores hemos dado cuenta de la marcha del ruidoso proceso que las autoridades judiciales de Iquique siguen contra el Alcalde Portillo y otros funcionarios municipales por defraudaciones de los fondos comunales.

Como se sabe, por disposición de la Corte Suprema, ha entrado a conocer en 2.a instancia en ese proceso una de las salas de la Corte de Apelaciones de Santiago, por considerarse incompetente la de Iquique.

La sala que entiende en este proceso envió ayer una nota a Iquique pidiendo el envío de todos los antecedentes a fin de poder resolver los puntos que se le han encomendado en este bullado proceso que en Iquique ha exaltado los ánimos.

SE DA LUGAR A UN RECURSO CONTRA EL JUEZ DEL 2.o JUZGADO

EL RECURSO ES SOLO EN CUANTO A QUE SE DEBEN ELEVAR INMEDIATAMENTE A LA CORTE CIERTOS ANTECEDENTES

Don Héctor Arnaldo Guerra, abogado, por don Alfredo Arias de la Rosa, procesado por supuesto rapto, reclamó ante la Corte de Apelaciones por algunos procedimientos del juez suplente del 2.o Juzgado del Crimen.

La Corte pidió informes al juez y éste lo elevó inmediatamente.

A continuación el mismo abogado elevó otra queja contra el mismo funcionario.

La Corte de Apelaciones, en su reunión de ayer dió lugar al recurso sólo en cuanto el juez del 2.o Juzgado debe elevar inmediatamente y sin más trámite el proceso contra el recurrente Alfredo de la Rosa a fin de poder resolver al respecto.

Una de las principales causas de este recurso es la de que la Corte concedió la excarcelación bajo fianza al reo de la Rosa y el juez le fijó una cuantía que la defensa la estimó prohibitiva.

EL MINISTRO SEÑOR CARREÑO GOMEZ SE CONSTITUYE AYER EN EL 1er. JUZGADO

El Ministro señor Carreño Gómez, en visita extraordinaria a las Secretarías de los Juzgados del Crimen, continúa trabajando activamente en compañía de su nuevo secretario.

En la tarde de ayer se constituyó en el primer Juzgado del Crimen, donde conferenció extensamente con el secretario señor Cruz.

Se nos informó ayer que esta visita había tenido relación con los partes de alcoholes y los procedimientos que al respecto se siguen en la Secretaría de ese Juzgado.

EL ASALTANTE DE UN GUARDIAN ES APREHENDIDO AYER

CONFIESA QUE LO AGREDIO, LO DESARMO Y LO DESPOJO POR QUITARLE UN EBRIO

"La Nación" de ayer dió cuenta del asalto de que fué víctima el dragoneante de la 12.a Comisaría, José Sánchez, por varios individuos.

El citado dragoneante, en circunstancias que conducía a la Comisaría a un ebrio, fué agredido y desarmado.

Los agentes Alberto Morales y David Guerrero iniciaron las investigaciones para descubrir a los culpables logrando aprehender a Emilio Ariagada, sobre quien recaían fundadas sopechas de ser uno de los principales hechores.

Interrogado en la Sección de Seguridad confesó que él había agredido al dragoneante Sánchez y lo había despojado del revólver, arma que devolvió voluntariamente.

Agregó que lo había hecho con el fin de quitarle al ebrio que llevaba preso.

UNA ESTAFA POR $ 14,000 A UNA IMPORTANTE CASA COMERCIAL

YA SE ESTARIA EN LA PISTA DE LOS DELINCUENTES

La Casa Weir, Scott y Cía., acaba de ser víctima de una estafa que se hace subir a la suma de $ 14,000.

Los delincuentes para poder llevar a efecto la estafa, falsificaron una guía y con ella se presentaron a la bodega que esta firma comercial tiene establecida en la calle de Pío IX.

Las personas encargadas de la bodega, al ver la guía, no tuvieron inconveniente alguno en entregar mercaderías por la suma de $ 14,000, que era la suma indicada.

Poco después se vino a descubrir el fraude, dándose cuenta inmediatamente a la Sección de Seguridad, la que sigue con toda actividad las investigaciones.

Se estima que las pesquisas llevan muy buen camino y que no sería raro que los culpables sean conocidos y capturados en estos días.

EL ASALTO A UN GUARDIAN DE LA 12.a COMISARIA

LO DEJAN EN GRAVE ESTADO Y LO DESPOJAN DEL REVOLVER

Ayer se aprehende al verdadero culpable

En nuestra edición de ayer dimos cuenta de haber sido agredido y despojado el dragoneante de la 12.a Comisaría don José A. Sánchez, en la calle de Sargento Aldea.

En circunstancias que el dragoneante Sánchez conducía a un individuo ebrio para la Comisaría, algunos individuos le sujetaron las bridas, le quitaron al ebrio, lo arrojaron del caballo y lo golpearon bárbaramente. No contento con esto, le quitaron el revólver y en seguida huyeron.

Un oficial y guardianes de la 12.a Comisaría acudieron en auxilio del dragoneante herido y aprehendieron a Rosendo Pérez Martínez, Eliecer Ortega González y Manuel Leiva Navarro, creyéndolos culpables de la agresión.

Pero estas personas lograron lograron comprobar su inocencia y fueron puestos en libertad.

La Sección de Seguridad encargó de las investigaciones del caso a los agentes señores Alberto Morales y David Guerrero, los que después de activas diligencias lograron descubrir quién era el verdadero autor del asalto al dragoneante Sánchez.

Según esas investigaciones, el culpable era Emilio Arriagada, a quien aprehendieron inmediatamente.

Interrogado Arriagada por los agentes confesó su delito expresando que había acometido contra su víctima para quitarle al ebrio.

Expresó que para lograr su objeto había tomado de la brida al caballo que montaba Sánchez y después de un fuerte golpe lo había arrojado al suelo.

Arriagada hizo entrega del revólver de que había despojado al dragoneante. Ayer fué puesto a disposición de la justicia.

HURTO DE JOYAS.—Carlos Moreno Fuenzalida fué detenido a petición de don Clodomiro Zamorano Aguirre, quien lo acusa que le hurtó de su relojería varias joyas de oro.

ABUSO DE CONFIANZA. — Andrés Vásquez Navarrete fué aprehendido a petición de José Lucio Lucio, por haber pedido a su nombre en la Fábrica Ebner, 995 litros de cerveza.

Un robo en la calle Estado

La casa Dumas, ubicada en la calle de Estado y que se dedica a la venta de artículos para caballeros, fué objeto de un hurto de mercaderías que se hace llegar a la suma de $ 3,000.

La Sección de Seguridad inició las investigaciones, aprehendiendo a dos individuos.

Uno de ellos era empleado de la casa, Luis Vásquez Cruz, quien se hurtaba las mercaderías y se las entregaba a otro sujeto que era el encargado de venderlas.

Ambos individuos confesaron su culpabilidad, después de la cual, fueron puestos a disposición de la justicia.

Corrió a cargo de esta investigación el agente señor Diego Ruz.

Una homicida pide su excarcelación

EN 2.a INSTANCIA NO SE LE DA LUGAR

El Juzgado del departamento de Los Andes, instruye un sumario por homicidio al reo Ramón Páez, a quien se acusa de ser el autor de la muerte de Pedro Pérez.

El crimen se habría cometido en un lugarejo de la Comuna de Las Juntas de ese departamento.

El reo Páez, solicitó su excarcelación bajo fianza y los antecedentes, por orden del Juez sumariante se elevaron a la Corte de Apelaciones de esta ciudad.

Este Tribunal se impuso ayer del proceso y no dió lugar a la excarcelación.

La Corte revoca una resolución de 1.a instancia

En el 2.o Juzgado del Crimen de Santiago, se sigue un proceso contra Carlos Marchant Soto, por hurto.

El reo Marchant solicitó su excarcelación bajo fianza, la que le fué concedida por el Juez que conoce la causa.

Este magistrado le fijó la cuantía de $ 1,500.

La Corte de Apelaciones conociendo en consulta esta resolución judicial, la revocó.

Un proceso por doble matrimonio

LA CORTE LE CONCEDE AYER SU EXCARCELACION

Ayer se vió en la Corte d Apelaciones la consulta del Primer Juzgado del Crimen que concedía su excarcelación bajo fianza hipotecaria al reo Enrique Salinas.

Como lo hemos manifestado en ediciones anteriores, se procesaba a Salinas por el delito de doble matrimonio.

El Juez sumariante accedió a la petición del reo y la Corte aprobó la resolución del Juez en su reunión de ayer.

Votó en contra el Ministro señor Maldonado, quien tuvo por revocar la resolución del Juez y no conceder la excarcelación.

El auto 7852 causó una desgracia

La 1.a Comisaría puso a disposición del Juzgado del Crimen a Manuel Molinet Hernández, Pasaje Bellalta 13, conductor del auto 7852 de propiedad de Ambrosio Acosta.

Molinet fué detenido en calle de Bandera, esquina de San Pablo, por el guardián 3.o Roberto Pizarro.

Se acusa a Molinet de haber atropellado al carretelero Ricardo Vallejos Venegas, Gálvez 1643, en circunstancias que éste se hallaba descargando unas planchas de fierro en calle Bandera N.o 727.

El auto pasó a llevar la plancha arrastrando a Vallejos que cayó sobre el pavimento recibiendo graves heridas.

El carretelero quedó hospitalizado en la Asistencia Pública.

Presenciaron el hecho varias personas que se presentaron al Juzgado.

Hallazgo de un cadáver

Ayer en la mañana, los vecinos de la Avenida Club Hípico, que dan al Zanjón de la Aguada, descubrieron un hallazgo macabro.

En el lugar indicado se encontraba el cadáver de un individuo que, a pesar de las investigaciones que se practicaron, no fué reconocido.

Avisada la 8.a Comisaría, se presentaron varios guardianes al lugar del suceso.

Según las primeras investigaciones practicadas, parece que se trata de una muerte casual ocasionada por un ataque.

Se dió cuenta del hallazgo al Juez del Crimen, de orden de quien se remitió a la Morgue.

Ayer mismo se dió orden para que se iniciara el sumario respectivo.

Declara Teresa Silva Morales

El juez del crimen de turno señor Orrego Forert practicó ayer una visita a los Hospitales con el objeto de oír las declaraciones de las personas heridas y que tienen relación con los sumarios que ese Tribunal instruye.

En uno de los Hospitaels tomó declaración a Teresa Silva Morales, la joven que se dió un balazo en la Avenida de Las Palmeras de la Quinta Normal.

A pesar del gravísimo estado en que se encuentra pudo declarar que había atentado contra su vida por haber sido abandonada por su amigo.

APROVECHARON EL SUEÑO. — Don Adolfo Escárate Nieto se presentó a la 12.a Comisaría y expuso que en circunstancias que se encontraba durmiendo penetraron ladrones a su domicilio, San Isidro 1495, y le robaron especies que avalúa en 800 pesos.

FERROCARRILES DEL ESTADO

(N.o 17) CARRERA TREN EXPRESO DE LA TARDE 5|6 Y COMBINACION A LOS ANDES

Desde el Martes 6 del presente el tren 5|6, que sale de Puerto y Mapocho los Viernes y Sábados, a las 15.55 y 16.00, respectivamente, correrá también los Martes con su mismo horario.

Los Martes este tren tendrá combinación a Los Andes como tiene actualmente los Sábados, por lo que queda suprimida en estos días la combinación a Los Andes del expreso de la noche. Además, se traslada los Martes y Sábados la combinación del ómnibus de las 12.55 al equipajero de las 11.05. Los demás días de la semana la combinación a Los Andes se hará como ahora, por los expresos de la mañana y de la noche y por el ómnibus 7|8 de las 12.55.

EL DIRECTOR GENERAL.

M-5

PROPUESTAS POR DEPOSITOS METALICOS ELEVADOS DE CARBON Y CENIZAS

Solicítanse propuestas por el suministro de un depósito elevado de carbón y uno de cenizas, elevador correspondiente y accesorios para la central de vapor de la Maestranza de San Bernardo.

Las propuestas se abrirán en el Departamento de Tracción y Maestranza el día 2 de Mayo próximo, a las 15 horas.

Bases y antecedentes en dicho Departamento, Agustinas número 1260.

Valor de los Planos y Especificaciones, $ 80.00.

SEÑALIZACION DE LA I ZONA
POSTERGACION DE LA APERTURA DE PROPUESTAS POR SUMINISTRO DE MATERIALES

Postérgase hasta el 2 de Abril próximo la apertura de las propuestas por suministro de material mecánico, eléctrico y general para la señalización de la I Zona, anunciada para el 15 de Febrero.

Las propuestas se abrirán en Santiago, en la oficina del señor Director General, Estación Mapocho, el 2 de Abril, a las 15 horas.

Las casas extranjeras deberán enviar sus propuestas directamente a sus agentes en ésta, sin intervención de las oficinas de la Empresa en París y Nueva York.

Las consultas relacionadas con estas propuestas serán atendidas por la Oficina de Señalización, Telégrafos y Teléfonos (Estación Yungay), Teléfono Inglés 116, Yungay.

EL JEFE DEL SERVICIO.

CUATRO HECHOS DE SANGRE COMPLETAMENTE DIVERSOS

VARIAS PUÑALADAS

Arrojado desde la imperial de un tranvía

Una paliza sobre durmiendo.— Un intento de suicidio

La 8.a Comisaría remitó a la Asistencia Pública a Olga González Godoy, de 26 años, soltera, domiciliada en Manuel Montt número 2868.

La González presentaa una herida a cuchillo en el antebrazo derecho y otra en el muslo del mismo lado.

Estas heridas le fueron inferidas por un desconocido que huyó.

La González, después de ser atendida en la Asistencia Pública, se retiró a su domicilio.

Las heridas las recibió en la calle Meiggs esquina de Manuel Montt.

Santiago Berríos Berríos, gañán, Siglo XX 542, viajaba en un tranvía de la línea 11, N.o 195, gobernador por el maquinista 374 y la cobradora 757.

Berríos tuvo un disgusto con uno de los pasajeros que viajaban en la imperial, siendo agredido con las manos y arrojado a la vereda.

El golpe fué recio, recibiendo contusiones graves en el cuerpo.

La 1.a Comisaría intervino remitiendo a Berríos a la Asistencia.

Los hechores huyeron sin ser habidos.

María Silva Rivera, costurera, Avenida Matta 539, se hallaba tranquilamente durmiendo en su pieza.

Pero despertó a unos cuantos golpes que recibía en el cuerpo.

Alarmada vió que habían penetrado a su domicilio Carlos Paredes, peluquero y Ana de Paredes, quienes la agredían con un fierro, infiriéndoles varias heridas en el cuerpo.

Apenas se libró de sus verdugos, la Silva se presentó a la 2.a Comisaría, donde dió cuenta del hecho y desde donde se la envió a la Asistencia Pública.

En la casa de pensión de Juana Pezout v. de Parra, San Diego 122, está domiciliada Carmela Chacón Chavez, la que hace vida marital con Pedro Sogli Sogli.

La Chacón después de retirarse del comedor donde se hallaban varias personas reunidas, intentó poner fin a sus días bebiéndose una fuerte dosis de sublimado corrosivo.

La cuasi suicida tiene 22 años de edad y se negó a dar cuenta de los móviles que tuvo para envenenarse.

La Chacón quedó hospitalizada en la Asistencia Pública en estado grave.

El proceso de la bencina

Hemos estado informando respecto del proceso que se instruye en el 2.o Juzgado del Crimen para establecer la responsabilidad de los autores en las defraudaciones de bencina hecha en el servicio de provisión de este elemento a la Escuela de Aviación.

A petición del Juzgado sumariante, informó el General Contreras acerca de estas defraudaciones.

Este informe ya se encuentra en poder del Juzgado.

Salteo en Lampa

Leonardo Ortega ha dado cuenta a la policía de que en su domicilio ubicado en la comuna de Lampa fué asaltado por tres individuos armados.

Los asaltantes después de agredirlo le llevaron numerosas especies.

$ 900 EN DINERO.—Ramón Villalonga Viladesea, comerciante, Esperanza 1399, expuso en la 7.a Comisaría que de su domicilio le robaron 900 pesos en dinero.

El 2.o Juzgado del Crimen de Turno funcionará hoy

En vista del gran movimiento de reos habido en el turno, el 2.o Juzgado no alcanzó a despachar en el día de ayer a todos los detenidos.

Quedaron alrededor de 60 individuos sin tomarles declaración.

A fin de evitar en parte esta anormalidad, el juez señor Orrego dispuso que el tribunal funcione hoy de 8 a 12 M.

ACCIDENTE EN UN TRANVIA. —Fué remitido a la Asistencia Pública, Teodoro León Leal, con una lesión en la cabeza.

La lesión se la infirió en el tranvía 266, de la línea Palma, al chocar con un poste. El hecho ocurrió en la calle de Independencia entre Cruz y Rivera.

REVISO LA CASA DEMASIADO TARDE.—La señora Teresita Burgos de Cayk, Maipú N.o 576, expuso a la 7.a Comisaría que hace dos días despidió a su empleada Mercedes Arancibia, por no serle necesarios sus servicios. Revisando después su casa, notó que le faltaban numerosas especies que estima en 700 pesos.

AVISOS ECONOMICOS

Imprenta "Echeverría"

AGENCIA DE "LA NACION"

Avisos y suscriciones hasta las 9 P. M.

San Diego 1233.—Teléfono 28 (Matadero)

Trabajos rápidos y económicos. Libretas y cuadernos por mayor y menor.—Artículos para escritorio. Se atienden pedidos de provincias. Descuentos a los comerciantes.

AVICULTURA y CULTIVOS

GALLINEROS Y REPRODUCTORES Leghorn, véndese. Quinta Normal. M—4

VENDO PRODUCCION UVA CHAcada, fondo cobre, carreta, prensa. Negrete 2088. M—6

AUTOMOVILES Y CARRUAJES

VENDO UN PAR DE RUEDAS NUEvas, de ocasión. Tratar: Arrat a N.o 142. 5-M

CHASSIS FORD FLAMANTE PARA repartos o turismo forros cámaras nuevos regalo $ 2,500. San Pablo 2278. M-5

AUTOMOVILISTAS!! COMPOSTUra de automóviles, pintura, tapicería, trabajos de electricidad, ejecución en grandes facilidades de pago. Taller E.ectro Mecánico". Diez de Julio 541. 6-Mar.

ESCUELA PRACTICA DE CHAUFfeurs-mecánicos. Cursos rápidos, enseñanza por sus dueños, varias marcas. Vicuña Mackenna 386. 4-M-1923

COMPRO CAMARAS DE AUTOMOvil, intulizadas. San Diego 186. 4-M

CARROCERIA "FRANCO CHILEna", vende varios carretones de golpe en buen estado. Carmen 765. M-5

RADIADORES, ARREGLOS, transformaciones. Gálvez 188. M-12

FORD COMPRO, FACILIDAD PAgo. Doy 300 a 500 mensual, según estado. Sama 1644. 4-M.

BICICLETA OCASION VENDESE. Huemul 1286. 4-M

NEUMATICOS VULCANIACIONES, arreglos de pestañas y reparaciones en general, lo mejor, el taller La Estrella. Brasil 25-B. 6-M.

ESCUELA DE CHAUFFEUR "EL Cóndor".—Este antiguo plantel abrirá próximamente cursos diurnos y nocturnos bajo dirección de competentes profesionales. Se admiten inscripciones desde hoy. Informes: Brasil 773. M-5

CARROCERIA ITALO - CHILENA. San Francisco 964, vendo sólido breack de cuatro ruedas, serrucho circular con su eje. Máquina moledora huesos. Tubo grasero para 500 kilos.

SE COMPRA UN VICTORIA EN buen estado, grande para campo, pago contado, ofertas y precios a: A. E.O., Correo Central. M-5

COMPRO UNA VICTROLA, CASIllero 42. M-7

MOTO CLEVELAND, ULTIMO MOdelo, en perfectísimo estado vendo garantida en $ 1,300. Doy a prueba. Gálvez 795. 6-M

BICICLETA DE OCASION COMpro Carmen 682. M-5

REGALOS VICTORIAS MITAD DE su valor. Vicuña Mackenna 1498. M-5

COMPRAMOS DE OCASION CArretón tipo camión, en buen estado. Arturo Prat 1410. M-4

VENDO UNA BUENA CARRETELA con un caballo y arneses. Ñuble 1497. 4-M

REALIZO COCHESITO 2 RUEDAS, carretela aperada ,breack, cuatro ruedas. Patricio Lynch 886. 4-M

VENDO CARRETON BUEN ESTAdo, con arneses, ferretería importada. Chacabuco 1365. 5-M.

CARRETONES DE GOLPE, ESPEcialmente construidos para trabajo pesado, realízanse. Avenida Las Quintas esquina Bilbao. 4-M

CARRETAS MUY FIRMES PARA acarreo pesado, véndese de ocasión. Avenida Las Quintas esquina Bilbao. 4-M

NECESITO ARRENDAR DOS CArretones areneros. Ofertas: San Ignacio 850.

VENDO CARRETELA FIRME DOS caballos. Verla, de 2 adelante. Roble 150, Comuna Yungay. M-5.

DE OCASION VENDO UN COCHE americano, apropiado para campo, 400 pesos. Independencia. Negrete 2895. M-5

VAQUILLAS VENDO TRES. VERlas: Seminario 347. 4-M.

BREACK, CARRETELITA Y CArruajito chico vendo. Matucana 887. M—5

ARRIENDOS (Necesitan)

CASA CON PATIOS, CERCA CArros, necesito para luego, canon hasta $ 250. C. M. Casilla 3596. M-4

PARA 15-20 MARZO NECESITO CAsa, no importa lejos, habiendo carros 3 cuadros o menos. Canon $ 100 a 120. Santa Rosa 1394. 4-M

FAMILIA EXTRANJERA NECESIta casa bajos, central, 7 piezas y servicio, para 1.o Abril. V. Mackenna 92.—Winkelmann. 5-M

CASA AMOBLADA CENTRAL, necesito; prefiero un piso. Casilla 196. 4-M

CASITA HASTA $ 150, NECESITO, Brasil, Bulnes, Rosas, San Pablo. B. W. Correo 4. 4-M

CHACRA, POTREROS PASTOSOS, deseo arrendar. Dirigirse: casilla 686.

JOVEN ALEMAN DESEA ARRENdar pieza amoblada con o sin pensión. Barrio seis cuadras alrededor Plaza Almagro. L. M., Correo 3.

CABALLERO EXTRANJERO DEsea arrendar 1 pieza amoblada independiente. Dirigirse: Casilla 2683.

TOMO EN ARRIENDO CONVENTIllos o citées, pago anticipado. Compañía 1034. Oficina 11. L. Rossel.

CASA O DEPARTAMENTO INDEpendiente entre calles Alameda, Rosas, Brasil, Plaza Italia, necesito para 15 de Marzo. Dirigirse: M. G. H., Correo Central.

ARRIENDOS (Ofrecen)

ARRIENDO DOS PIEZAS PERSOnas ocupadas Unión Americana 559 O—4

GRAN CHALET CON GARAGE, Manuel Montt 1836, a 2 1|2 cuadras de Irarrázaval. Cochrane 568. 4-Marzo

SE ARRIENDA DEPARTAMENTO tres piezas a matrimonio sólo o señorita sóla. Lacunza N.o 1414. M-10

ARRIENDO LOCALES A LA CAlle, independientes apropiados para guardar autos. Tratar: San Isidro N.o 267. Mar.-4

MUY BONITAS PIEZAS ARRIENDO en Delicias 1164. 4-M

$ 400, ARRIENDO CHALET ESQUIna, nuevo muy cómodo, situado Vicuña Mackenna 1363. Mar.-7.o

ARRIENDO CASA PARA INDUStria. San Diego 1856. M-4

$ 200. GAY 2131. ESPLENDIDA CAsa en altos. Luz eléctrica y gas. Casa recién refaccionada, papeles en perfecto estado .Edificio moderno. Carros N.o 17 (Avenida España), a una cuadra de la casa. Tratar: Padura 599. 29-F.

CASA ALTOS, CENTRALISIMA. San Martín 45, apropiada profesional o matrimonio extranjero, arriéndase. 4-M

ESPLENDIDO CHALET EN LOS Leones, Avenida San Luis 259; seis piezas habitación fuera dependencias, bonito hall, luz eléctrica y gas industrial, perfecto estado de limpieza; arriéndase para el primero de Abril. Tratar y verlo: en el mismo. 10-M

ARRIENDO ESQUINA ALMACEN y piezas, luz eléctrica. Artesanos 701; casa en altos con balcones, luz eléctrica, gas, cuarto baño. Parque Recoleta. Gandarillas 128. 4-M

OCASION, OFREZCO LOCAL PARA puesto de leche. Franklin 1028. 4-M

DEPARTAMENTO A MATRIMONIO o personas sin niños. Campo Marte 173.

ARRIENDO CASA - QUINTA SANTA Laura 1128. Tratar al lado. M—5

AUTOMOVIL LANDAULET, LImousine, cerrado, para familia, regular tamaño, marca europea perfecto estado, muy elegante. Precio de ocasión véndese. Tratar y verlo en 12 de Febrero 27, con Manuel Medina. M-6

LOCAL APROPIADO DULCERIA, zapatería, muy central. Arriendo barato en Merced 477. 5-M

$ 100 Y $ 65 ARRIENDANSE CAsas en Av. San Luis 1540.

PIEZA A LA CALLE PARA PROfesional o persona, con luz, sin pensión Huérfanos 1901. M-3

BUENA CASA $ 280 ARRIENDO.— San Francisco 947.

ARRIENDO COMODOS ALTOS completamente refaccionados, Santa Rosa 841. Llaves 837, casa 2.

$ 250 ARRIENDO CASITA EN ALtos Pedregal 9. $ 200 almacén Pedregal 1. Llaves, Delicias 267. 5-M.

ARRIENDASE CASA BAJOS Y altos 12 habitaciones, 2 halls, pieza baño, garage, luz eléctrica y gas, 3 patios, terraza, galpón y parrón.— Marcoleta 545.

CHALET REGIO, TODA COMODIdad, pasaje 1|2 cuadra Plaza Ñuñoa. Arriéndase Washington 124. Tratar ahí. M-5

ARRIENDASE CASA RECIEN REfaccionada. Santa Isabel 370. Lado Lira.

LINDO DEPARTAMENTO DE cuatro piezas, baño, cocina y servicio, situado en calle Huérfanos. Se arrienda a personas honorables. Tratar en Cueto 364 M-7.

ARRIENDASE ESPLENDIDO DEpartamento balcones calle, entrada independiente. Piezas sin muebles. Bandera 161, altos.

CASAS PARA HABITACION REcién construidas arriendo, Aconcagua 1424-26-28. Coquimbo 1418-20. Tratar: Nazario Chacón, Sazié 2409. Casilla 3211.

CENTRALISIMO ARRIENDASE pieza, pensión matrimonio, personas honorables. San Antonio 768.

ARRIENDO ESPLENDIDO DEPARtamento independiente (cerca Parque orestal). Compañía 1059.

SE ARRIENDA UN LOCAL PARA negocio al lado del Circo StrongMan. Tratar: en el mismo circo. M-6

ESPLENDIDOS DEPARTAMENTOS y piezas se arrienden con o sin pensión. Rosas 1950. M-7

ARRIENDO PIEZA PARA NEGOCIO, todo servicio independiente. Molina 523. M-6

VENDO LINDA PONCHERA DE bronce, dos sillas mitad valor. Mapocho 2524. 6-M

160 PESOS, CASA SEIS PIEZAS, servicios, arriéndase Cité. García Reyes 333. 7-M

DEPARTAMENTO ALTOS TRES piezas, electricidad, dependencias. Bulnes 762, casa 5. 5-M

ARRIENDO PIEZA EN CASA FAMILIA a persona sola o matrimonio sin niños. Santa Victoria 540. Plaza San Isidro. 5-M

ARRIENDASE CABALLERO O SEÑORA extranjeros salita y dormitorio balcón, amoblada, independiente. Recoleta 909.

ARRIENDASE 4 PIEZAS. SAN DIEGO 426.

ALAMCEN ARRIENDO RECOLETA esq. San Cristóbal. Tratar: San Cristóbal 588. M—5

$ 120 ARRIENDASE CASA-QUINTA. Franklin 567.

CASA RESPETO PIEZA ARRIENDASE. Pedro Oña 58.

COCHE DOS RUEDAS, POCO PRECIO compro. Seminario 345. 4-M.

PIEZA A SEÑORA O SEÑORITA, arriendo $ 30. Curicó 102. 4-M.

$ 60 PESOS ARRIENDO CASITA nueva 3 piezas, servicios. Maule N.o 858.

DEPARTAMENTO 2 PIEZAS, COCINA arriendo. San Francisco 1275.

ARRIENDO ALTOS 7 PIEZAS NUEVAS $ 150. Carmen 1420. M-6

ARRIENDO DEPARTAMENTO tres piezas, cocina, patio, luz. Olivos 133.

ARRIENDO ESPLENDIDOS LOCALES que darán gran resultado dedicándolos a pastelería, emporio de mercaderías finas o ropa blanca. Calle Esmeralda 865, 867 y 875, casi esquina 21 de Mayo. Tratar: Manuel Rodríguez 799, de 1 a 2 P. M., con Eduardo Balmori. M-5

$ 170 ARRIENDASE CASA, SOTOMAYOR 808. Tratar en la tienda, Sotomayor esquina San Pablo. M-5

$ 140 ARRIENDASE CASA, LUZ. Fariña 439. Tratar: Dávila 758. M-4

ARRIENDO DOS PIEZAS BALCÓN calle. Carmen 124. M—4

ARRIENDASE DEPARTAMENTO con local para auto. Andes 2496. 4-M

ARRIENDO LOCAL PARA INDUSTRIA, con dos piezas, luz y fuerza motriz. Tratar: Mapocho 2688. 4-M

DEPARTAMENTO ALTOS ARRIENDO, matrimonio poca familia. Bilbao 284. 4-M.

ARRIENDASE COMODA CASA. — Santa Isabel 358. 4-M.

$ 300, $ 400 ARRIENDANSE COMODOS bajos, altos. Molina 318. Llaves 318. M-4

350 ARRIENDO BAJOS FLAMANTES, nueve piezas, patios, sitio. Copiapó 744, entre San Francisco y Santa Rosa. M-5

CASA QUINTA CON ALMACEN anexo arriéndase en Cerro Navia, Avenida Besa 506, pasa el trencito Pudahuel casi frente, tratar Portal Fernández Concha 946. Mariano Lebon. M-4

ARIENDASE PIEZA AMOBLADA caballero solo, extranjero, casa francesa. Agustinas 1564. M-5

ARRIENDO PIEZA CON DESAYUNO a persona honorable. Calle Marambio 16. M-4

$ 350, CALLE PONTECILLA, CERCA Moneda, arriendo casa. Tratar: Luis San Román, Galería San Carlos 31. M-4

$ 170, FARIÑA 426 A. ARRIENDASE dos cuadras Vega Central y ocho de la Plaza de Armas, recién construída. Tratar: Ignacio Cruz. Agustinas 956. M-4

ARRIENDASE ESPLENDIDO DEPARTAMENTO. Amunátegui 790. M-4

ARRIENDASE SITUACION CENTRALISIMA, excelentes piezas amobladas. Esmeralda 636. M-7

SE ARRIENDA, EN ARTURO Prat 698, una casa con almacén de esquina, muy apropiada para venta de repuestos de automóviles. Tratar: Agustinas 1465. Llaves: Arturo Prat 696. M-4

ARRIENDO COMODOS BAJOS. — Tratar: Lira 525. M-4

ARRIENDO UNA O DOS PIEZAS elegantes, centralísimas. Alonso Ovalle 1249. M—5

$ 160, $ 200 ARRIENDO COMODAS, flamantes casas, carros puerta. Av. Matta 600. M-4

ARRIENDO DOS ESPLENDIDAS casas, San Diego 1815; otra Ñuble 1128, construcción moderna, galería vidrios, luz eléctrica, balcones calle, toda comodidad. Tratar: San Diego 1835. M-4

ARRIENDO ESPLENDIDO DEPARTAMENTO central. Tratar: Jofré 423. 5-M

ARRIENDO PIEZAS PERSONAS serias. Molina 152. 4-M

$ 650 LORD COCHRANE 132 arriendo a familia honorable, casa grande, muy aseada y asoleada en bajos, tres patios, parrón gas y luz eléctrica. Llaves: Lord Cochrane 180. Tratar con su dueño: E. Turri, Huérfanos 955. 6-M

$ 120 ARRIENDO DEPARTAMENTO cinco piezas cocina, casa extensa. San Francisco 1552. 4-M

$ 350 HERMOSA CASA-QUINTA, 9 habitaciones, luz eléctrica. Caupolicán 889, esquina Infante, carros Santiago Oriente. 4-M.

ARRIENDASE COMODAS PIEZAS con derecho baño. San Martín 71. 5-M

MUY CENTRAL ARRIENDO DEPARTAMENTO balcón calle. Serrano 92. 4-M

A GENTE BUEN VIVIR ARRIENDO, casitas centrales, poco precio. Avenida Ecuador 3429. 4-M.

A EXTRANJEROS ARRIENDO CASAS nuevas, calle Bella-Vista. Población Matte Basaure, término carros Bella-Vista. Mzo. 4

ARRIENDO ESPLENDIDA CASA altos, 11 piezas fuera servicio, gas, luz eléctrica en Dardignac 174. Tratar: N.o 178. M—5

ARRIENDASE DEPARTAMENTO 2 piezas, luz, cocina. Coquimbo 1146. M—4

$ 120 CASITA CINCO DEPARTAMENTOS, electricidad. Av. España 166. 4-M

$ 180, PADURA 569— MAGNIFICA casa en altos. Luz eléctrica y gas. Edificio moderno. Papeles en perfecto estado. Carros N.o 17, a una cuadra de la casa. Tratar: Padura 599. 29-F.

$ 350, 500, 550 ARRIENDO MAGNIFICAS casas. Brasil 85, 53 y 60. 4-Mar

$ 250 ARRIENDASE CASA DE ALTOS. Toesca 1881. M-4

CASITAS DOS PIEZAS Y SERVICIOS— cuarenta pesos, arriéndase. Cité Ricardo Matte, calle Bellavista pasado Molino Santa Margarita. M-11

HUERFANOS 3047, ARRIENDASE casa canon $ 160, electricidad. M—4

$ 250 CASA EN ALTOS, SIETE piezas y dependencias, gas y luz eléctrica. San Pablo 1740. Tratar: San Pablo 1742. 4-M

ARRIENDASE PIEZAS AMOBLADAS con pensión. Moneda 741. 4-M

$ 250, ARRIENDO FLAMANTE chalecito, con 9 departamentos, luz eléctrica, jardín, en Vicuña Mackenna 1445, esquina León Prado. 4-M

EXTENSO ALMACEN ESQUINA, arriéndase barato. Maestranza 197. 5-M

$ 120 SE ARRIENDA CASA CON 5 piezas. Avenida Silva 180. M-4

LOCAL CENTRAL COMODO Y SEGURO para guardar automóvil, arriéndase. San Ignacio 195. M-4

CASA QUINTA ARRIENDO SERVIDUMBRE cerca carros. Recoleta 2348. M-5

$ 140, ARRIENDASE DEPARTAMENTO 3 piezas, gas y luz eléctrica. Brasil 610. Tratar: Santo Domingo 2011. 4-M

$ 550, ARRIENDO CASA, BAJOS. Monjitas 344. 7-M

$ 400 ARRIENDO ALTOS COMODOS y modernos. Nataniel 537. Llaves y tratar: San Diego 432. M—5

ARRIENDA DEPARTAMENTO INDEPENDIENTE, con o sin cocina, familia honorable. San Ignacio 874, (costado Escuela Militar). 6-M

ARRIENDASE DEPARTAMENTO O pieza a la calle con todo servicio. Avenida Club Hípico 864. 5-M

SE ARRIENDA CASA CENTRAL. A. Ovalle 830.

ESPLENDIDO SALON BALCON A la calle y una pieza, arriendo. San Antonio 265.

CASA MODERNA ALTOS, ESQUINA, 8 piezas, arriéndase 250 pesos. Curicó 204. 6-M

ARRIENDO CASA, SAZIE 2239. Tratar: Gálvez 168. 5-M

ARRIENDO LOCAL ESPACIOSO, inmediato Plaza Armas, muy comercial. Compañía 1057. 5-M F—5

ARRIENDO O TRASPASO LARGO contrato espléndida casa altos con almacenes, en bajos, en la situación más comercial del Centro. Casilla 4541. 5—M

$ 250 ARRIENDO ALTOS, 8 PIEZAS, Gorbea 2325. 5—M

SE ARRIENDAN LAS CASAS. AVENIDA Matta 1470.

ARRIENDO DEPARTAMENTO INDEPENDIENTE, 6 piezas. Argomedo 383.

ARRIENDO DEPARTAMENTO DOS piezas, Rosas 1735, verlos Lunes.

OFICINA AMOBLADA, CENTRICA, confortable, arriendo. Casilla 3964. M—4

ARRIENDASE ALTOS COMODOS, baratos, gas, luz eléctrica. Carmen 201.

ALHAJAS

COMPRO ORO, PLATA, PIEDRAS finas, boletos de empeño; transformaciones de alhajas, composturas de relojes. Trabajos garantidos; precios módicos. Delicias 2552. 9-M.

¡¡NOVIOS!! ARGOLLAS ORO, 18 a 14 quilates, ofrece Relojería Sportman, $ 30. San Diego 780. Sucursal San Diego 1523. M—1.o

COMPRO JOYAS CUALQUIER VALOR, oro, platino y artículos plaqué. San Diego 460. A-24

VENDO MAGNIFICO BRILLANTE solitario. Bulnes 12. 5-Mar

ALHAJAS CON BRILLANTES grandes compro permanente. Estado 56. Pago instantáneo. Mr.-24

AL MEJOR PRECIO COMPRA PERMANENTE platino, oro, plata. Estado 56. Mr.-24

ACCIONES Y BONOS

LA PODEROSA: 5 LIBRETAS DE esta Compañía con 110 bonos de $ 1, traspaso, a $ 0.80 cada uno, por viaje al extranjero. R. Santa Cruz 762, casa 24. M-4

ANIMALES

OCHO GATITOS PERSAS, REALIZANSE $ 15 cada uno. Franklin 1075. M-4

SE VENDE BURRA LECHERA. Santa Isabel 22. M—5

VENDO BURRA, MUY BUENA LECHERA. Av. M. Montt 959. 5-M

SE VENDE UN POTRO DE OCHO años, percherón. Arturo Prat 1404. 4-M

$ 280 REALIZO BONITA YEGUA percherona, especial para cría o carretones pesados. Patricio Lynch 836. 4-M

¡¡CAZADORES!! PERDIGUERO FINO, raza San Germán, ocho meses. Washington 1342.

CONEJERAS VENDO GRAN OPORTUNIDAD. Carmen 682. M-5

VACAS LECHERAS 15 LITROS arriba cómpranse. Gálvez 453.

LINDO GATITO PERSA $ 45. ROSAS 2087.

PERRITA EXTRAVIADA. — EL Jueves primero de Marzo se extravió en el fundo Lo Prado (Barrancas) una perra perdiguera, café manchitas en el vientre y patas. Buena gratificación devolviéndola René Rose, Santo Domingo 1029.

LULU DE POMERANIA BLANCO se vende. Vicuña Mackenna 1445.

EN $ 60 SE VENDEN 12 CONEJOS de Angora con conejeras. B. Aires 251. 5-M

VENDO UN BONITO CABALLO DE silla y tiro de lado. Bascuñán 1023.

GATITAS PERSAS, PRECIOSAS vendo. Delicias 2379.

VENDESE PERRITOS FINOS MATURANA 584.

COMPRA-VENTA VARIAS

SUELERIA, CURTIEMBRE ANGORA. Betún "Essex" en frascos, excelente calidad. Suelas, cueros, pesos y medidas legítimas. Prat 189. 23 Oct. 1923

LANA, GRAN LIQUIDACION A 30 pesos arroba. Curtiembre Angora, Arturo Prat 189. 26-Oct.-1923

SE COMPRA ALUMINIO VIEJO. Bandera 20. 28-Mar

LECHE DE BURRA SANA, GARANTIDA, pura. Encontrará diriamente a toda hora en San Isidro 253. Mar.-4

LEÑA TALHUEN, ESPINO, MONTE, monte cualquiera cantidad. Arturo Prat 1485. M-4

DE OCASION COMPRO 1|2 (MEDIO) violín. San Diego 1207. 6-M

VENDO CUARTEROLAS. GALVEZ 1628. 6-M.

ESTUDIANTES DENTISTICA VENDO máquina dental de pie. Cumming 596. M-4

VENDESE UN MEDIDOR DE GAS de 30 luces dos ventanas fierro 2.30x1.30, un ventilador de fragua. Eyzaguirre 1244. 31-M

RIELES NECESITO 200 METROS de 25 hasta 36 kilógramos de peso por metro. Carrascal 3390. Casilla 3267. Mzo. 4

COMPRO TODA CLASE HORMAS usadas. Eyzaguirre 1223. M—6

BAÑO ENLOZADO, CALIFONT Y lavatorio desagüe, compro de ocasión. Casilla 5027. 4-M.

COMPRO DE OCASION: ARMAZONES, mostradores y vidrieras, en Independencia 302. 5-M

GRAN LAVATORIO CON MARMOL para peluquería, se vende. San Pablo N.o 3192. M-4

CUEROS GUILLINES DEL NORTE vendo pequeña partida. Portal Fernández Concha 946. Lebon. M-4

MOSTRADOR DE ROBLE AMERICANO vendo en $ 100. Morandé 640. M-4

VENDO BARATO ROMANAS NUEVAS de 400 k. Construímos hasta 1,000 k. Bulnes 216. Fundición San Miguel. M-4

COMPRO BOMBA Y PIPAS DE 20 a 30 arrobas en buen estado. J. B. Correo San Miguel. Santiago. M-4

BIOGRAFO COMPRO SIN EL CORRIENTE tricidad, especial pueblo chico, vendo ocasión. Gálvez 104. M-4

BILLAR COMPLETO, ESPECIAL cantina, vendo ocasión. Ejército N.o 233. 1 a 2. M-4

VENDESE OCASION, BARRILES, cajones Standard, nuevos, embalaje frutas. Tratar: Galería Alessandri 26-A. 5-M

TARROS ACEITEROS VACIOS, compro. Eyzaguirre 1068. 4-M.

VENDO UNA PARADA DE ARNESES finos, bronceado, en buen estado. Alameda 522. 4-M

COMERCIANTES: PERRITOS PASTORES Escocia, vendo. Errázuriz 886. M—5

UTILES FOTOGRAFICOS REALIZO: Máquina 18x24 con 3 chasis dobles, bolsón trípode, 800 tarjetas álbum y un lote de distintas tarjetas. Llano Subercaseaux 498. M-6

SE VENDE ESTANTE VIDRIERA para cualquier negocio, un aparador chico, velador colegial, buena caja maleta, piedra moler. San Pablo 1761

VENDO DISCOS BARATISIMOS, Víctor. Carreras 415. 7-M

COMPRO UTILES CARNICERIA. Santa Rosa 617, casita 1.

COMPRO 400 ARROBAS DE CHICHA cocida. Indicar precios y condiciones. Casilla 2219. 5-M

SOMMIERS EN REALIZACION. SE hacen y se componen. Tomo medidas a domicilio. San Pablo 2165. M-5

CEDAZOS DE CRIN, ESCALERAS de tijera, vende la fábrica. Agustinas 1778. M—5

PLUMEROS Y UTILES DE LIMPIEZA a precios sin competencia vende la fábrica Agustinas 1778. M—5

VENDESE MONEDAS PLATA ANTIGUA y caja fierro, importada. Cienfuegos 78.

VENDO ARNES VARA Y LADO. Av. San Luis 1298.

ATENCION: CARBON ESPINO PARA plancha 30 centavos, quillay 25 centavos por sacos. Domicilio: Carrera 553 entre Gay y Toesca. M-4

ARNES PARA CARRETELA, SILLA de montar inglesa, $ 60 ,vendo. Avenida Matta 1456.

PIEDRAS LITOGRAFICAS, VENDO. Delicias 2542. Q. 5-M.

CARBONCILLO MOLIDO VENDO barato, Rosas 1758.

VENDO PIPAS VIAJERAS, BARRILES y dos hojas de puertas. A. Matta 1131.

TUBOS Y MECHAS PARA TODA lámpara, quemadores, pantallas y globos loza cristalina. Almacén Concepción. San Diego 991.

VENDO MOSTRADOR, ARMARIO Y un piso. Gálvez 917.

CHARQUI ALIMENTAN PERROS, kilo $ 1.50. Santa Rosa 2180.

CARBON ESPINO, LO MEJOR; quillay, coke precio fábrica; piedra, afrecho, afrechillo, cebada, maíz, leñas secas, pasto, paja ofrece La Granadina. Avenida Matta 1460, Teléfono 113.

BARRAS PARA CHANCHERIA Y planchas de mármol, compro de ocasión. Delicias 3429.

BRONCE, COBRE, COMPRO. B. Encalada 2765.

TOMEN NOTA SEÑORES COMERCIANTES; realizo gran partida de tiza para escribir. Francisco Lobos 825. 6-M.

VIDRIERA PARADA, VENDO, DELICIAS 2288. 5-M

LATAS BENCINERAS 2,000, CON O sin cajón, cajones bencineros vacíos, 1,000 vendo; despacho provincias; existencia continuamente. Prat 2035.

TAMBOR ORQUESTA VENDO OCASIÓN. Eleuterio Ramírez 1150.

LIBROS Y ESTAMPILLAS

COMPRO LIBROS, ESTAMPILLAS. San Diego 143. 4-M

LIBROS COMPRO, SAN DIEGO 105.

COMPRA - VENTA NEGOCIOS

VENDO BAR-RESTAURANT, VEGA Central, sección papas 296. 4-M.

VENDO NEGOCIO GRANDE DE Carnicería. Teatinos 925. Mar.-4

SE VENDE POR SALUD DE SU propietario un negocio de vidriería, único en Quillota; poco capital, buena clientela. Se espera hasta el próximo Domingo. Chacabuco 300. Quillota. M-4

SE VENDE ESTE ALMACEN POR enfermedad de su dueño, poco capital. Carmen N.o 251, esquina de Root. M-4

ALMACEN ABARROTES VENDO barato por viaje urgente a Europa. Ejército 390. Mzo. 4

HABIENDO COMPRADO A LA SEÑORITA Herminia Giagnoni su negocio de abarrotes ubicado en Mapocho N.o 3328, no respondo por ninguna cuenta pasado tres días.—Santiago, 1.o Marzo 1923.—José Limidoro. M—4

ESPLENDIDO LOCAL PARA ALMACEN, Rosas y Plaza Yungay. Rosas 2654. M—4

EN EL MEJOR TIEMPO, BARRIO muy comercial, vendo linda frutería, verdulería, tiene piezas habitación. Moneda ,esquina Brasil. Lord Cochrane 549. 7-M.

COMPRO NEGOCIO DE ABARROTES de 10 a 15 mil pesos. San Diego 101. 6-M

VENDESE ALMACEN ABARROTES, por enfermedad dueño buena posición, con contrato. Benavente 498. 6-M

HABIENDO COMPRADO EL NEGOCIO de don Antonio Rebajie, San Diego 642, pasado tres días no respondo por ninguna cuenta. Thalio G. H. M-4

SE VENDE BAR RESTAURANT Y Pastelería, 2.a categoría, cuatro años contrato, casa habitación, arriendo barato. Barrio de mucho movimiento. Dirigirse: M. K., casilla 1236. Correo Central. M-4

OCASION: VENDO CARNICERIA con muy buena instalación, situación espléndida y acreditada clientela, con derecho al arriendo o al contrato por cinco años. Verla: San Francisco esquina Avenida Matta. M-5

COMPRO ALMACEN CHICO. MATUCANA 506 M-6

¿OCASION? NEGOCIO POCO CAPITAL buena situación, vendo. Pérez Valenzuela 165. (Providencia). M-4

CURTIEMBRE EN LINARES SE vende o se arrienda. Tratar de 6 a 7 de la tarde en 21 de Mayo 547. M-5

POR CAMBIARSE DE NEGOCIO vendo carnicería, muy barata. Tratar: Santa Isabel N.o 309. M-4

AVISO AL COMERCIO.—Habiendo comprado el negocio de abarrotes de José Limidoro, Río Janeiro 402, no respondo por ninguna cuenta, respondiendo dicho señor en su nuevo domicilio, Mapocho 3328. — Segundo Pesce. M—6

VENDO ALMACEN POR AUSENTARME del país, se da a prueba. Bulnes 749. M—6

VENDO ALMACEN, VENTA, $ 170; arriendo barato, contrato; doy a prueba, enfermedad dueña. Benavente 401. 4-M

NEGOCIO MENESTRAS, POCO CAPITAL, muy buena situación, vendo. Lord Cochrane 549. M—5

VENDO ALMACEN POCO CAPITAL. Maruri 680. 4-M

SE VENDE CARNICERIA. ARGOMEDO 454. 5-M

¿QUIERE USTED UN BUEN NEGOCIO? Por ausentarme, vendo negocio frutas, verduras y leña. Barrio muy comercial, arriendo barato, garantizo venta $ 150 mínimo. 5 de Abril 3463. 5-M.

VENDO RESTAURANT, SEGUNDA categoría. Calle Manuel Montt 2886, Estación Central. 6-M.

VENDO NEGOCIO ABARROTES Y licores, arriendo barato, poco capital. Sotomayor 8. 4-M.

NEGOCIO ESTABLECIDO COMPRO, central. San Diego, Estación, Plaza Italia. Washington 1312.

PASTELERIA, CIGARRERIA, EN Alameda, buena clientela y utilidad vendo por ausentarme. $ 5,000. Dáse a prueba. Dirigirse: . Y., Correo Central.

VENDO GRAN CARNICERIA CON mucha clientela. Independencia 802. Tratar, Rosas 2123. M-5.

POR CAMBIO DE RESIDENCIA, véndese almacén abarrotes, buena situación. Precio bajo, facilidades pago. Tratar: San Diego 1639. M-6

ESTABLO, ESPLENDIDAS CONDICIONES higiénicas, véndese. Rosas N.o 3015.

VENDO ESPLENDIDAS CIGARRERIAS muy centrales y con buena clientela. Compañía 1059. 2 a 3 diariamente.

GRAN OCASION: EN 10,000 PESOS se vende industria establecida, muy productiva, con numerosa clientela y con representación de casa mayorista. En cinco meses se recupera fácilmente el capital invertido. Su dueño la vende por enfermedad y ausentarse a otro clima. Dirigirse: Agustinas 814. M-5

$ 3,500 VENDO ALMACEN ACREDITADO, libre competencia. Molina 421.

AVISO AL COMERCIO: HABIENDO comprado con esta fecha a los señores "Pacheco y Vicuña", el negocio de Botica y Droguería denominado: "Botica Pacheco", no respondo del pago de ninguna cuenta pasado tres días de la fecha. San Pablo, esquina García Reyes. Santiago, 3 de Marzo de 1923.—José Rosenblut. 6-M

$ 1,000, BUENA INSTALACION pastelería, puesto de pan y máquina heladera, se vende con derecho local. Delicias 3499. 5-M

LAVANDERIA, NEGOCIO O INDUSTRIA de poco capital, con utilidades comprobadas, se compra. Por carta: Olivos 654. Señor Navarra. 5-M

VENDO CARNICERIA, VENTA DE media, buena casa habitación, Av. San Luis 1298. M—5

ESTANTES, MOSTRADORES, ENFRIADERA de panadería, vendo de ocasión. San Diego 947. M—8

CIGARRERIA CON LUSTRIN VENDO ocasión para persona desee duplicar capital. Tratar: Bandera 199. M-5

¿QUIERE USTED UN BUEN NEGOCIO? Por ausentarme, vendo negocio frutas, verduras y leña. Barrio muy comercial, arriendo barato, garantizo venta diaria $ 150 mínimo. 5 de Abril 3463.

VENDO POR NO PODER ATENDER acreditada Pastelería, salón de billares, lado Teatro Esmeralda; contrato 3 años. San Diego 1063. 5-M

LUSTRIN CON DERECHO LOCAL vendo. Bulnes 786. 7-M.

VENDO NEGOCIO DE VERDURA, poco capital. Franklin 1377. M—6

PELUQUERIA VENDO O ARRIENDO por enfermedad de su dueño, situación inmejorable. Avenida Matta 1404.

RESTAURANT CASINO PORTAL Edwards, vende libre de gravamen, dando facilidades de pago, o permutando por propiedades: Bar, Pastelería, Cigarrería, Salón para familias. Comedores separados, entrada independiente. Establecimiento más nombrado y más apropiado para los ramos indicados. Instalaciones en perfectísimo estado. Mesón roble americano, 2 cajas registradoras, 2 cocinas, vitrinas, vidrieras, mamparas, lámparas y 98 focos, lavatorios, espejos, etc. Aprovechar la oportunidad, único caso atendiéndolo debidamente, dejará utilidad líquida, diez mil pesos mensuales.

ESTABLO CENTRAL, ARRIENDASE. Maestranza 209.

NEGOCITO VARIOS, POCO CAPITAL, vendo. Valor arriendo $ 60. Erasmo Escala 2623. 5-M.

DIVERSOS

HOJAS GILLETTE, NAVAJAS, TIJERAS, afílanse. Portal Fernández Concha. Kiosko 9 1|2. 26-O-1923

DENTISTA ALFREDO MUÑOZ LOBOS. Extracciones sin dolor; somnoformo, puentes, placas. San Diego N.o 307. 24-F-1923

TALLER MECANICO DE BICICLETAS. Hago reparaciones de bicicletas en general: compro, vendo y arriendo bicicletas, $ 1 la hora.— Avenida Matta, casi esquina Lira, al lado bodega pasto. M-11

RONEO COPIADOR VENDO OCASIÓN $ 250. Arturo Prat 1485. 4-M.

A TEODORO PREISLER, HUERFANOS 2448, diríjase cuando necesite adquirir maquinaria. 31-M

COMPRO MESAS DE POCKER. Delicias 819. 5-M

A RAFAELA BARAHONA SE NECESITA urgente en Vitacura 6. M-5

VIDRIERIA "IRIS", ARTISTICA Y económica. San Pablo 1352. M-5

SOLDADURA AL OXIGENO, TODA clase metales. Especialidad en aluminio. E. Durret. Avenida Matta 905, frente a Chiloé. 3-Abril

GRAMOFONO, COCHE-CUNA VENDO. Franklin 1014. 44-M

TOMEN NOTA SEÑORES COMERCIANTES. Realizo gran partida de tiza para escribir. Francisco Lobos. 6-M

NO BOTE PAPELES, HUESOS, VIDRIOS, recortes géneros, fierros, etc., escríbanos: Casilla 5505. 17-M

TAMBORES A CUALQUIER PRECIO realizo. Mapocho 2648. 4-M.

FUNDICION MAPOCHO: ARTICULOS para alcantarillado, listo para entrega. Mapocho 2648. 4-M.

AVISO A LA CLIENTELA DE LA Casa Pacífico que Meer Donskoy ha dejado de ser cobrador de esta casa. Pablo Dvoredsky. 5-M.

LLEGO MIMBRE, COCHRANE 1056 M-9

CLUB DE TEJIDOS "SMART". Sorteo 16, premiado N.o 48. Libertad 150.

EN LOS SORTEOS DE LA SASTRERIA Guerrero y Duque han salido favorecidos los números 112, 109 y 11, en los clubs 1.o, 2.o y 3.o, respectivamente.

GRAN SASTRERIA AHUMADA 23. Avisamos a los socios de nuestros clubs que en el 11.o sorteo del B, salió el 39. Club C en formación; cuota semanal $ 7, con derecho a $ 160. Femina y Cía.

COMPRO FAJA PARA DILATACIÓN estómago. Recoleta 1127.

VENTILADOR ELECTRICO DE ocasión vendo. San Ignacio 640.

$ 220, AL CONTADO, TERNOS FINOS. Continúa ofreciendo a su distinguida clientela y público en general, la Sastrería Guzmán. Estado 35. 5-M

ESTADO 35, MATERIALES PARA sastres, precios los más económicos. 5-M

ESTADO 35, CONTINUA CON gran éxito la venta de sargas de lana, choletas percalinas, crudillos, lonas, botones, hebillas, broches pantalón, óptimas, rasos de algodón y todo cuanto necesite para confeccionar trajes a precios módicos. Estado 35. 5-M

LECHE PURA AL PIE DE LA VACA, $ 0.50 litro. Avenida Salvador 1241. 5-M

AL FIN LLEGO NUEVA REMESA famosas pilas 4 1|2 volts, para timbres, campanillas, teléfonos, automóviles, etc. Importador: Agustinas 1109.

LINTERNAS BOLSILLO CON ACUMULADORES, gran novedad; no gasto más dinero en pilas, pues usted mismo puede volver a cargar los acumuladores con la red de alumbrado de su casa. Detalles en Agustinas 1109.

LINTERNAS DE MANO CON ACUMULADORES, muy conveniente para mineros, hacendados, serenos; cada carga significa 25 horas de luz constante y blanquísima, y la renovación de la carga la hace usted mismo con la red de alumbrado de su casa. Véalas en Agustinas 1109.

PILAS ELECTRICAS DE 4 1|2 Volts para timbres de calle e interiores, teléfonos, automóviles, etc.; llegó la nueva partida. Agustinas 1109.

RADIOTELEFONIA: A LOS SEÑORES aficionados recomiendo el uso de la batería eléctrica de 4 1|2 volts, equivalente a la fuerza de tres pilas en una. Precio: $ 5, tamaño grande $ 8. Unicamente en Agustinas 1109.

BOBINAS RUHMKORFF PARA Aplicar electricidad, fabricación alemana, baratas. Vende. Agustinas 1109.

TURBINAS ALTA PRESION (Ruedas Pelton), tengo listas para entrega inmediata. Altos rendimientos. Pida datos. Agustinas 1109.

SEÑORITAS, PARA SU HERMOSURA pidan en todas las boticas productos Suevia. M—14

LAIT DE LYS DIANA, REALIZO 20 docenas a un peso cincuenta cada tubo, para darla a conocer. Es purísima y de fragancia exquisita. Sombrerería Capellaro, Estado 230.

AL SEÑOR AGENTE DE LOS ANAFES Sterno, se le necesita. San Diego 1216. M—5

PADRINOS: CHICHES, TARJETAS para bautizo, azahares para novios; impresión grátis. Bandera 814.

JUDICIALES

NOTIFICACION. — EN ESCRITO presentado por don Aníbal Díaz en los autos ejecutivos seguidos por el Banco Crédito Unido con don Juan José Molina y por el cual acusa rebeldía a dicho Banco por no haber evacuado el traslado de fecha 2 de Diciembre del año próximo pasado, el Juzgado proveyó: "Santiago, 10 de Enero de 1923. —Vistos: Por acusada la rebeldía. En atención al mérito de autos y de acuerdo a lo dispuesto en el artículo 2515 del Código Civil, se declara prescrita la acción que el Banco Crédito Unido pudiera tener para cobrar la obligación que don Juan José Molina Raco suscribió a favor de dicho Banco en la escritura de 12 de Setiembre de 1896 ante el Notario don Mariano Melo Egaña y cancélese la inscripción hipotecaria que garantiza esa obligación, la cual se registra a fs. 1022 N.o 1530 del Registro de Hipotecas de 1896 del Conservador de Bienes Raíces de este departamento.— Repóngase el papel.— R. Fernández Bañados.— O. Darrigrandi, secretario".— Habiéndose decretado con fecha 18 del mismo mes de Enero que la notificación del decreto expresado se haga por medio de tres avisos en cada uno de los diarios "El Mercurio" y "La Nación", se publica este aviso.— Santiago, 2 de Marzo de 1923.— O. Darrigrandi, secretario. M-6

HOTELES Y PENSIONES

EN CASA DE FAMILIA DECENTE se arriendan piezas, balcón calle, sin muebles, y con pensión, precios módicos. San Ignacio 347. 8-M

NO HAY QUIEN PUEDA COMPETIR con la Pensión "El Plata", de Camilo Rochil, San Pablo 1171. Desde hoy doy almuerzo o comida, 5 platos, comida sana abundante, postre y café, con media botella de vino Santa Carolina; sólo por $ 2. ¡Ver para creer! 4-M

ARRIENDO PIEZAS CON PENSION a matrimonio o jóvenes: buena comida. Arturo Prat 226. M-7

CASA DE RESIDENCIA "IMPERIAL", comida espléndida, estilo familiar. Elegantes dormitorios, casa tranquila. Elegancia, confort, teléfono 3453. Moneda 977, esquina Ahumada. 17-M

HOTEL "BOHEME" SAN ANTONIO 52. Ofrece piezas para viajeros y pasajeros, almuerzo o comida, 4 platos abundantes, té o café, con media botella de vino, $ 2, cubierto pensión, $ 100 mensual. 19-M

MAGNIFICAS PIEZAS AMOBLADAS, con pensión, se arriendan a matrimonios solos o caballeros honorables. Catedral 2915. Mr. 9.

CENTRALISIMO ARRIENDANSE piezas con pensión, días, meses. — Catedral 1257. M—8

FAMILIA ESPAÑOLA DESEA DAR muy buena pensión a dos compatriotas. Aconcagua 1148. M—4

CON PENSION ARRIENDO ESPACIOSAS piezas. Almirante Barroso 69.

ARRIENDO PIEZA BALCON CALLE, pensión. Moneda 1422. M-5.

FAMILIA HONORABLE DA PENSIÓN con magníficas piezas. San Diego 65. M-5.

PENSION PIEZA DESDE 100; COMIDA abundante. Gálvez 149. M-6.

ARRIENDASE PIEZA CON PENSIÓN. Prat 487. 6-M.

PIEZA A LA CALLE ARRIENDO con pensión casa familia. Prefiérese matrimonio. Avenida Matta 147.

EN CASA EXTRANJERA, BONITA pieza matrimonio o jóvenes, con excelente pensión. También pensión mesa. San Ignacio 56. M-7

SE DA PENSION CON O SIN PIEZA, casa de respeto. Erasmo Escala 2204. M-7

CASA HONORABLE DA PENSION, piezas ascleadas. Precios módicos. Santa Isabel 463.

FAMILIA HONORABLE ARRIENDA piezas pensión, prefiérese estudiantes. Arturo Prat 696. 7-M

EMPLEADOS, ESTUDIANTES, piezas buena pensión desde $ 100. Comida sana, abundante. Arturo Prat 588.

$ 80, EXCELENTE PENSION MESA; piezas balcón calle, con sin muebles; días, meses. San Diego 103. 6-M

ARRIENDASE PIEZAS CON PENSIÓN. Nataniel 111.

PENSION SANTIAGO, LA MAS confortable y barata; recibo pensionistas con o sin pieza. Mapocho 1090.

PIEZA AMOBLADA, BALCON, arriéndase. Pensión Suiza, Las Rosas 1130. M—6

ALAMEDA 1621, FRENTE CALLE Dieciocho, residencia familia, pieza amoblada, pensión dos personas; otra sin muebles.

SANTA ROSA 336 ARRIENDANSE piezas balcón, con o sin pensión. M—5

SE RECIBEN PENSIONISTAS Y se reparte a domicilio. San Isidro 618. M-5

CASA DE RESPETO DA PENSION a estudiantes. Gay 2727. F-4

MATRIMONIO, DOS JOVENES, ESPLÉNDIDA pieza, electricidad, balcones calle. Pensión. Bulnes 25.

PIEZAS AMOBLADAS, PENSION mesa, casa familia. San Diego 1242. 5-M.

PIEZA GRANDE AMOBLADA, CON pensión para dos caballeros, arriéndase. San Diego 173.

A PERSONAS HONORABLE arriendo con pensión una o dos piezas calle. Santo Domingo 2406. M—5

CASA HONORABLE ARRIENDANSE piezas con pensión. Pensión mesa. Manuel Montt 2490. 5-M.

ARRIENDO DOS PIEZAS AMOBLADAS con o sin pensión. Molina 523. 6-M.

ARRIENDO, CON PENSION, DORMITORIO amoblado, matrimonio solo. Lira 693. 5-M

CASA PARTICULAR OFRECE hermosas piezas, baño, pensión. Rosas 1432. 5-M

¡ATENCION! DESDE PESOS 2.50 diario, hay disponible ciento diez piezas amobladas; comida con vino, 2 pesos; comedores reservados. Gran salón para banquete, capacidad para 500 personas. Gran Hotel Buenos Aires, de Luis Carbone. Delicias N.o 2921, frente Portal Edwards. Ab.-21

¿QUIERE COMER BIEN Y BARATO? Vaya usted al Hotel Hispano Americano, comerá cuatro sabrosos platos y café por $ 1.50. Pensión por día con pieza, $ 6: Teléfono inglés 5138. Gratis para el cliente.— San Diego 143. 7-Marzo

ARRIENDO CON PENSION ESPLÉNDIDA pieza amoblada a matrimonio. Catedral 2879. M-11

FAMILIA OFRECE piezas, con pensión, Compañía

ARRIENDASE EN CASA piezas con buena pensión cisco 76.

HOTEL ESMERALDA. Avisa permanecerá abierto año. Almuerzo, comida ra. Precios módicos su propietario.— Salvador

PIEZAS MOBLADAS diarios, Matrimonio, $ 1.

PIEZA CON SIN MUEBLES sin pensión, arriendo. co 934.

PENSION PIEZA DESDE mica abundante. Gálvez 16

AL LADO QUINTA NORMAL sa seria, ofrece pieza Avenida Ecuador 3427.

FAMILIA HONORABLE ciona piezas y pensión o matrimonio solo.

EN CASA FAMILIA piezas, con pensión.

ACREDITADA CASA cial, Estado 75. Baños. Excelente comida millar. Confort. Higiene léfono 3705. Dase pensión

DEPARTAMENTOS, sión, matrimonios o jóvenes jales 2340.

PIEZAS, PENSION, personas honorables.

PIEZA CON PENSION honorable. Bandera 131.

ARRIENDASE PIEZA calle, con o sin muebles, balleros o matrimonio, Santa Rosa 428, altos

ELEGANTE DEPARTAMENTO pensión y piezas solas sin niños. Marcoleta 111.

FAMILIA HONORABLE ciona pieza y pensión 764.

ARRIENDO PIEZA CON a caballero solo. San Diego

PIEZA PUERTA INDEPENDIENTE con sin pensión. Santo Domingo

ARRIENDASE EN FAMILIA rable, hermosas habitaciones, baño ,pensión.

ARRIENDO DEPARTAMENTO blado, con sin pensión honorable. Avda. Valparaíso.

ARRIENDO PIEZA CALLE sión matrimonio honorable mingo 2402.

FAMILIA RESPETO OFRECE nas piezas balcones, tedral 2429.

ARRIENDO PIEZAS AMUEBLADAS con pensión, casa familia, muebles, matrimonio ros. Bascuñán Guerrero

LINDAS PIEZAS CON Sta. Rosa 215.

SE ARRIENDAN PIEZAS sión. Nataniel 268.

ARRIENDO PIEZAS sión; una amoblada eléctrica a matrimonio pensión de mesa.

INSTRUCCION

INSTITUTO SAN MARTIN Martín 64. Teléfono Internos, medio-pupilos Humanidades, preparatoria dergarten. Profesores Exámenes válidos miento. Profesorado: to Melo Aguirre, J. Cuadra Gormaz, Lagos, M. Fuentes, R. zún, etc. Pídanse prospectos trícula abierta.

CUARTO CURSO NOCTURNO tuito Contabilidad brero. Prospectos, Gálvez

TAQUIGRAFIA MARTI ses, $ 25. Gálvez 139.

TAQUIGRAFIA PITMAN fianza garantida cuatro mensuales: prémiase alumnos colocación Curso a iniciarse. tituto Técnico Comercial Gálvez 139, teléfono

FRANCES. RAOUL Enseñanza rápida, 584.

ESCUELA SUPERIOR ciamación traslados Matrícula 12 Marzo. sorado, plan Conservatorio rios módicos, exámenes lencia Courbis.

PROFESORA OFRECE hacer clases particulares nidades, francés, piano Santa Rosa 428.

IN ENGLISH HOUSE take board and furnished wishe to practice English Apply: H. Muñoz A. y Co.)

PROFESORA DE INGLÉS ses 3 pesos hora. Romero 2393.

HUMANIDADES, preparamos exámenes certificados, aprobación ría. Instituto Mercantil 239, Teléfono 273.

SEÑORITAS: COMERCIO nidades, enseñanza del Estado. Contabilidad agrícola o bancaria, mercial, castellano, cantil, francés, inglés, escritura máquina, mercial, moral, enseñanza otros, 30, 25, 20 y 15 pesos les. Instituto Mercantil 239.

PROFESOR MATEMÁTICAS sica, preparar exámenes Miguel 93.

AUN ES TIEMPO! manidades preparamos.

CONTABILIDAD COMERCIAL sos diurnos, cuatro suales, vespertinos, zos absolutamente lidos, prospectos. Gálvez

CONTABILIDAD GENERAL sos diurnos, cuatro vespertinos, $ 30; diplomas legalizados. Gálvez 139.

CURSOS VACACIONES antiguo y concéntrico sores Estado garantizado men Marzo, empleamos trícula abierta. pupilaje externado. léfono 694

CLASES PIANO, CANTO Plan Conservatorio.

o CURSO NOCTURNO CON-
d, clases funcionando. Ma-
abierta. Prospectos. Gálvez
4-M.

os RAPIDOS, GARANTIDOS.
dad, inglés, mecanografía.
uto Pinochet. Huérfanos 1667.
M—15

ITUTO PINOCHET LE-BRUN.
nos 1657. Kindergarten, pre-
orias, humanidades. Prospectos.
ula abierta. M-15

ESCUELA NACIONAL DE
ajistas.— "Masaje medicinal".
a científica". "Pedicuro-ciru-
Profesiones decentes, lucra-
Rápido aprendizaje. Enseñan-
ambién "por correspondencia".
facilidades. Diplomas válidos.
ilcase. No trepide. Matrícula
. Pídanse prospectos. Esta-
19-M.

ISH COLLEGE (CATHOLIC)
dergarten y Preparatorias. Para
es y niñitas de 4 a 10 años.
cionará este año en su amplio
uevo local. Salas grandes asolea-
y bien ventiladas. Casa quin-
Providencia 973. Matrícula
. Pidan prospectos. La Di-
ora. M-20

IENZA LAS CLASES EN EL
ago College el 6 de Marzo. ex-
curso de piano, pintura, borda-
costura, etc. Pida prospecto al
ector, Casilla 130 D. Santiago,
M-23

ITUTO SAN MARTIN. SAN
tín 64. Teléfono Inglés 218.—
rnos, medio-pupilos, externos.—
anidades, preparatorias, kinder-
ten. Profesores de Estado. Exá-
es válidos en el establecimiento.
esorado: señores Ernesto Melo
rre, Agustín Rivera, Juan Ro-
Segovia. Esteban Mora, J. Cua-
Gormaz, Filidor Herrera Lagos,
Fuentes, R. Barría Oyarzún,
Pídanse prospectos. Matrícula
rta. 8-M

O "SANTIAGO", GALVEZ 139,
fono 704, prepara exámenes 1.o
o años, sistemas antiguo, con-
rico, garantizando éxito Marzo.
fesores Estado. Matrícula abier-
internado, medio pupilaje, exter-
4-M.

MAESTRANZA: ENSEÑANZA
dos artísticos. mano y máqui-
Precios bajos. Matrícula abier-
7-M

ERNADO BARROS ARANA
nto Domingo 3636, Liceo del Es-
o).— La matrícula se abre el
de Marzo. Los exámenes pre-
serán del ocho al diez del mis-
mes. Los demás exámenes del
al catorce. La pensión es la
ma del año anterior, o sea, seis-
tos cincuenta pesos anuales, —
Rector. M-13

TIGUO LICEO PEDAGOGICO DE
profesores de Estado, fundado
San Diego 114. Local moder-
higiénico. Kindergarten, prepa-
rias, humanidades. Externos, Me-
-pupilos, internos. Matrícula
erta. 8-M

EO INGLES, MAESTRANZA
enseñanza esmerada. Pídanse
spectos. 9-M.

TITUTO SUPERIOR DE COMER-
Amunátegui 126. Teléfono In-
2879. Casilla 87. Establecimien-
fiscal de enseñanza comercial gra-
ta. Funcionan tres cursos, a los
les se ingresa según preparación
estudios humanidades y de comer-
. Matrícula abierta desde el 5 de
rzo, de 9-11 A. M., y de 2-4 P.
Además, de los estudios hechos,
interesados deberán acreditar
ena conducta y haber sido vacu-
s. Los exámenes previos de repe-
n se verificarán los días 12 y 13,
amen de admisión para los que
ayan hecho estudios particulares,
días 14, y las clases comenzarán
16 de Marzo . 10-M

STRUCCION

OFESORA DE PIANO, HACE
ases precio módico. San Diego 356.
10-M

OURS D'EDUCATION FRANCAI-
Classe enfantine, humanités.
urs supérieur. 34 Arturo Prat.
silla 338. 10-M

NTADOR PREPARO EN UN mes.
ase prospecto, Profesor Villa-
l. Delicias 2816. 4-M.

ADEMIA "FAUSTINO ARIAS",
nto 268. Enseñanza piano, can-
violín. Exámenes válidos.
10-M

3 MENSUALES, ENSEÑANZA
pida escritura máquina. Ricardo
nta Cruz 757. M-4

STITUTO SAN MARTIN. —SAN
rtín 64. Teléfono Inglés 213.—
ernos, medio-pupilos, externos.—
manidades, preparatorias, kin-
garten. Profesores de Estado. —
ámenes válidos en el estableci-
nto. Profesorado: señores Ernes-
Melo Aguirre, Agustín Rivera,
n Rojas Segovia, Esteban Mora,
Cuadra Gormaz, Filidor Herrera
gos, M. Fuentes, R. Barría Oyar-
n, etc. Pídanse prospectos. Ma-
cula abierta. M-9.

NDO $ 250 "EL TESORO DE LA
ventud". 20 tomos, edición de lu-
con estante. Aconcagua 1148.

RMACEUTICO O FARMACEU-
a necesito. Casilla 16, Llay-Llay.
M—4

STITUTO MODERNO, COMPA-
a 1871. Kindergarten, preparato-
s, humanidades. Profesores titu-
dos Matrícula abierta. M—11

3 MENSUALES. ENSEÑANZA ES-
tura a máquina. "Underwood" me-
nografía gratis. Avenida Brasil
o 363 M—10

OFESOR INGLES GARANTIZA
rrecta construcción y pronuncia-
n. Largos años práctica.—M. M.
silla 2850. 7-M

LICEO SANTA ISABEL". SAN
ancisco 106 Kindergarten. Prepa-
torias. Humanidades Matrícula
bierta. Pídanse prospectos. M-24

OLEGIO EUROPEO)PARA SE-
ritas. Fundado el año 1901. Deli-
s 2266. Teléfono Inglés 1388.
umanidades completas. Exámenes
lidos. En Sección Infantil y pre-
ratorias recíbense niñitos. Fran-
s e Inglés obligatorios: internas,
edio-pupilas, externas. Música con
ámenes válidos. Profesora del
nservatorio Nacional. Pídase pros-
ctos. 12-M

ERSONAS DESEEN PRACTICAR
ctilografía, máquina Royal, pue-
n dirigirse a Esperanza 375. Pre-
os convencionales. M-6

EÑORITA ESTUDIANTE PEDA-
gogía, matemáticas, necesito. L. E.,
rreo 5. M-4

INDERGARTEN CATOLICO, JO-
337. Kindergarten, preparatorias
ra niñitos, niñitas. Internos, me-
o pupilos y externos. 5-M

ESCUELA DE CHAUFFEURS "EL
ndor". Este antiguo plantel abri-
á próximamente cursos diurnos y
cturnos bajo dirección de compe-
tentes profesionales. Se admiten ins-
cripciones desde hoy. Informes. Bra-
sil 773. 4-M

MATRICULA ABIERTA TAMBIEN
Domingo Venegas Salas. Plazuela
Santo Domingo.

COMPARESE ENSEÑANZA, serie-
dad y facilidades. Academia "Pit-
man". Maule 1075. M-5

EXCELENTES TAQUIGRAFOS,
verdaderos dactilógrafos prepara:
Academia "Pitman", profesorado
titulado. Maule 1075, 6-M

$ 3. METODO PRACTICO PARA
aprender contabilidad. San Diego
M. 5-M

OCUPACIONES (Ofrecen)

NECESITO UNA PERSONA PARA dueña de casa de un obrero. Escribir: Correo 6. Contestación a vuelta de Correo.—E. G. L. 4-M

NECESITO PIANISTA PARA BAILES. Tratar: de 9 a 11 P. M. Baquedano N.o 765.

SE NECESITA MUCHACHA AGIL y aseada para ayudar quehaceres de casa, Grajales 2164. 12-M

APRENDIZ ALGO ENTENDIDO necesita Encuadernación Europea. Santa Rosa 46.

SE NECESITAN ENCUADERNADOR y ayudante. Serrano 289. 5-M

FOTOGRABADOR COMPETENTE, necesítase; asegúrase buen sueldo. Ejército 611. M—5

PELUQUERO NECESITO. PLAZUELA Santo Domingo. 4-M

COLCHONEROS NECESITA LA FABRICA Copiapó 883 al llegar a Maestranza. 4-M

CARPINTEROS NECESITO, MANUEL Montt 1045. 4-M

NECESITO FARMACEUTICO, URGENTE. Dirigirse: Vicuña Mackenna 833. 4-M

MUEBLISTAS NECESITAN, COMPAÑIA 2695. 4-M

RUEDERO OBRA GRUESA, NECESITO. Avenida Horacio Fabres 621, Providencia. M-5

FABRICA CHILENA DE CALZADO, Gálvez 1043. Necesita buen emplantillador. M-4

NECESITO REPARTIDOR SEPA aserrar, recomendado. Catedral 1973. Mzo. 4

BUEN MECANICO, DE PREFERENCIA que sepa hacer punzones y matrices necesítase. Cumming 861. Mzo. 4

20 ZAPATEROS NECESITO PARA estaquillado de señora, pago $ 25. Eyzaguirre 1223. M—6

NECESITO BUENOS COMPOSTUREROS para calzado. Eyzaguirre 1223. M—6

NECESITO EMPLEADO PARA ESTABLO; que sepa sacar leche; con buena recomendación. Echaurren 104. 4-M

FUNDIDORES EN BRONCE NECESITAMOS. A Varas 45-A. 5-M.

CARPINTEROS, MUEBLISTAS Y oficiales necesitan: Jorge Birotte. Agustinas 2007. 4-M

MAYORDOMO PARA COMEDORES, se necesita, presentarse, de 2 a 3 P. M. Calle 21 de Mayo 815. 5-M

OFICIAL TONELERO PARA ARREGLAR vasijas, necesito. Tocornal 544.

EMPLEADO CON RECOMENDACIONES, para el mostrador, necesítase. Ahumada 66. M—8

PRENSISTA DE PEDAL COMPETENTE y bien recomendado necesita la Imprenta de Gath y Chaves. Presentarse en el 5.o piso, of. gerencia del personal.

TORNERO EN MADERAS, NECESITO. Trabajo trato. Fábrica Maniquíes. Rosas 1869. M-4

FARMACEUTICO NECESITA CON urgencia Botica Chiloé 1401 esquina Victoria. M-5

MAESTRO CHANCHERO SE NECESITA para Rancagua. Ofertas con muy buenas referencias a Juan Lobos, Rancagua. Casilla N.o 76. M-5

SE NECESITAN ALBAÑILES COMPETENTES. Tratar: San Diego número 2197. M-5

HORTELANO PARA CUIDAR quinta necesito. Los Guindos de Ñuñoa, Población Oriente, Barros Arana 402, o en Gálvez 197, los Martes, Miércoles y Jueves, de 2 a 4. M-5

NECESITO FAMACEUTICO, HOMBRE o señorita. Maestranza 453. M-4

NECESITASE JOVENCITO QUE sepa sumar, para cajero. Inútil presentarse sin fianza y recomendación. Calle 21 de Mayo 698. 4-M

CONTRATISTAS EN PINTURA, necesita Imprenta "La Ilustración". Moneda 873. 4-M

EMPLEADO COMPETENTE EN fiambrería, necesitamos Puente 686 4-M.

MODELISTA PARA FUNDICION necesito. Mapocho 2648. 4-M.

NECESITO CARPINTERO ENMADERACION, $ 8 diarios. Andes esquina Robles.

TRABAJADOR RECOMENDADO necesito. Avenida Irarrázaval 362, Molino.

SE NECESITA CARPINTERO DE banco. Calle Castro 409. M-5

NECESITO HERRADOR. ELEUTERIO Ramírez 1160. 5-M.

NECESITO REPARTIDOR DE Chichas. Recaredo Martínez, Fuentes 1048, Recoleta.

OFICIALES SASTRES, NIÑAS vestoneras para afuera o taller, ayudantas, necesito. Bulnes 11.

NECESITO HOMBRE DE TRABAJO para cuidar quinta, sepa manejar carretela, tenga carnet. San Diego 372.

EMPLEADO JOVEN COMO CORRESPONSAL y otros trabajos oficina se necesita. Escritura a máquina. Dirigirse a casilla 1112.

ALBAÑILES MAESTROS NECESITO. Toesca 1763.

MAESTROS MUSICA NECESITO, Morandé 426.

HORTELANO CASADO SIN HIJOS, ella para la cocina necesítase, Vergara 58.

OFICIAL MUEBLISTA NECESITA. M-5 Argomedo 474.

NECESITO BRONCEROS Y LIMADORES bronceros. Tocornal 621. M-5

FABRICA CHILENA DE CALZADO, Gálvez 1043. Necesita buen operario para abrir hendidos. M-8

CARPINTEROS NECESITO PARA enmaderación. Dieciocho 740. M-5

PINTORES BUENOS NECESITO. Buen sueldo. Dieciocho 417. 5-M

MUEBLISTAS, GOTICOS, HUINCHERO, necesito. Gálvez 102. 6-M

PELETERA COMPETENTE NECESITO, pago bien. Santa Rosa 311-B.

ASFALTADOR NECESITO. EJERCITO 92.

TONELEROS NECESITO. LIBERTAD 31-A. 6-M.

PINTORES Y ALBAÑIL, NECESITO. Nataniel 831. 4-M.

DORADOR COMPETENTE NECESITA La Ilustración. Moneda 873. 5-M

NECESITO MARROQUINEROS que sepan trabajar maletería suiza. Ahumada 45. 6-M

APRENDIZ ENTIENDA ALGO, NECESITO. Fábrica Molduras. Domeyko 2058.

SE NECESITAN CARPINTEROS mueblistas, competentes. San Diego 482, frente a la Plaza Almagro.

NECESITO BUENA AYUDANTE para sombreros, en Rosas 1675, 5-M

CARPINTEROS COMPETENTES en trabajo de puertas, necesito. Erasmo Escala 2967. 5-M.

REPARTIDOR RECOMENDADO necesita La Forrajera. San Pablo 2190.

NECESITO UN PLANTILLERO. — Aldunate 1671. M-5

NECESITAMOS, TIRADORES DE corte y un cajonero. Fábrica de Calzado. Delicias 2701. 5-M

TAPICERO Y CARPINTERO MUEBLISTA, Maestra necesito. Purísima 233.

ZAPATEROS PARA ESTAQUILLADO necesito. Pago los siguientes precios: hombre, $ 27.80; señora, 30.00; niño, 27.00. También se da trabajo para afuera. Chiloé 1448. 6-M

PINTORES, ALBAÑILES A TRATO necesito. Av. Beauchef 1435. Sanatorio Charlín. 6-M

NECESITO MUEBLISTAS. AGUSTINAS 2499. M—5

CARPINTERO DE BANCO NECESITO temprano. Mapocho 3961. M-4.

NECESITO JOVEN ESPAÑOL DE 16 años para cigarrería. San Diego 2039. 6-M.

CARPINTEROS BANCO NECESITO. Padre Mariano 211. 5-M.

DOS NIÑOS DE CATORCE AÑOS para repartidor de carnicería necesito, con buenos informes. Vicuña Mackenna 17 A. 4-M.

NECESITO CARPINTERO. RANCAGUA 275. 5-M.

NECESITO CARPINTERO. — SAN Diego esquina Cóndor. 5-M.

NECESITO TORNERO MECANICO. Av. Matta 905. M-5

NECESITO REPARTIDOR QUE sepa despostar y aserrear. Mercado Matadero N.o 41.

CARPINTERO MUEBLISTA Y OFICIAL adelantado necesito.— Carmen 1578. M-6

HOJALATEROS Y APRENDICES necesito. Bascuñán 34 5—M

CONTADOR, AYUDANTE Y BUENAS aparadoras: necesito. Unión Americana 57. 5-M

BUEN REPARTIDOR NECESITO Avenida Matta 1460.

SE NECESITA SIRVIENTE RECOMENDADA, buen sueldo. San Francisco 468. 5-M.

OFICIALES Y COSTURERAS SASTRES, necesito. Diez de Julio 1345.

CARRETELERO CON CARNET ENTENDIDO reparto bodega, necesito: presentarse el Lunes, 8 A. M. San Diego 1493.

CARNICERIA, MONEDA ESQUINA San Martín, necesita cortador

APRENDIZ HERRADOR NECESITO, Rosas 1758.

NECESITO CARPINTEROS DE banco y también que entiendan en galpones. Tocornal 325. Enrique Grau. M-5

AYUDANTE CORTADOR PARA confección hombre, se necesita. Alameda 2540. M—5

MUCHACHO PARA MOZO DE ALMACEN, con buenas referencias necesito. Castro 201, esquina Sazié. 4-M

NIÑO PARA SERVICIO NECESITASE, continuación Catedral 4435, por San Pablo, en la tarde. 4-M

MOZO COMEDOR Y ASEO RECOMENDADO necesito. Huérfanos 1823. M-4

NECESITO UN NIÑO PARA REPARTO carne Santa Isabel No 309. M-4

NIÑO 14 AÑOS NECESITO DECENTITO, viva cerca. Huérfanos 2893

MUCHACHO CARRETELERO, REPARTIDOR leche, necesito, viviendo cerca. Huérfanos 2893. 5-M

MUCHACHO PARA MOZO ABARROTES necesito. Unión Americana 487 5-M

MUCHACHO QUE SEPA ENCERAR, se necesita para casa particular, con muy buenas recomendaciones. Teatinos 86.

MOZO Y COCINERA MUY COMPETENTE se necesita. Tratar: 9-12 A. M. Alameda 1850. 8-M

MUCHACHO PARA SERVICIO, necesito. Club Italiano.

NIÑITOS 12 AÑOS NECESITANSE, fábrica cápsulas. Gálvez 1119. M—5

NIÑO DE 15 A 18 AÑOS PARA MOZO necesito. Santa Rosa 247. M-6

NECESITANSE NIÑOS DE 14—16 años. Santo Domingo 3201. M—5

SERVIDUMBRES ACUDEN DIARIAMENTE a La Veloz, oficina de empleos. García Reyes 25.

SERVIDUMBRE :LA MEJOR DE Santiago. Pídala. Bandera 339.

PELETERAS COMPETENTES PARA llevar trabajo afuera, se necesita en Blanco Encalada 1619. Marzo-4

NECESITAMOS BUENAS APARADORAS maquinistas, puntilleras, cortadores cuero. Fábrica calzado, Chacabuco 554. M—5

SE NECESITA POSTICERA Y PINERA. Lavandería Imperio. Vergara 707. M-4

LAVANDERIA MUY ACREDITADA vendo de ocasión. Marín 125. 4-M.

NORMALISTA NECESITO. MAESTRANZA 980. Prefiero domiciliada cerca. 5-M

NECESITO SEÑORITA TITULADA práctica contabilidad. Bandera 84. Of. 1. M-8

NECESITO LAVANDERA QUE VIVA independiente, recomendada. Avenida Macul 1950. M-4

NECESITO SEÑORA QUE SEPA ordeñar. Maturana 846. M-4

PALETOCERAS COMPETENTES, ayudanta polleras necesito. Claras 466. 4-M

APARADORAS NECESITAN, NUEVA Valdés 935. 5-M

PANTALONERAS, CAMISERAS, planchadoras necesito. Arturo Prat 1584.

NECESITO APARADORAS, Av. Matta 950. 4-M

CAMISERAS Y LAVANDERAS NECESITA Lavandería Río Janeiro 475. M15

APARADORAS, DOBLADORAS aprendizas, necesítase Las Quintas 546. M-546

NECESITO BUENAS AYUDANTAS, vestidos elegantes. Rosas 2087.

NECESITO POSTICERAS. MONEDA 1470. M-5.

NECESITO COMPONEDORAS DE sacos. San Diego 170.

TEJEDORAS A MAQUINA Y CONFECCIONADORAS necesito, pago buen sueldo. Santa Victoria 865. 5-M.

COSEDORA MAQUINA PLANA Y aprendizas de cartonaje necesito. Toesca 1763. M-5

SEÑORITAS JOVENES, TRABAJO oficina, necesito cuatro hoy. Morandé 466.

NECESITO BUENAS PREPARADORAS en sombreros señora. 5-M

NECESITAMOS MODISTAS EN pieles, competentes, págase buen sueldo. Moneda 833. M—6

LAVANDERIA MODERNA, Echaurren 316. Necesita buenas camiseras.

VESTONERA RECIEN LLEGADA, Sur hace zurcido invisible. Santa Rosa 845, casita 23.

AMA DE LECHE NECESITO. DELICIAS 1835. 7-M

SE NECESITAN COSTURERAS competentes para pieles. Ahumada 5

LAVANDERA NECESITASE. MONEDA 2251. 5-M

FABRICA PASAMANERIA, SE necesita operarias competentes; se prefiere que hayan trabajado en la misma Fábrica. Calle Las Rosas 1742. 5-M

SEÑORA HONORABLE OFRECESE para enseñar inglés a niñitas o para ayudar a practicar a señoritas. Dirigirse a A. P. Correo Central.

JOVEN O SEÑORITA, INDISPENSABLE buena letra y sin pretensiones indicar edad y pormenores. Sueldo $ 80. Casilla 2756.

NECESITO COSTURERAS SASTRE, San Ignacio 1016. M—5

NECESITO AYUDANTA DE APARADO sepa el trabajo. Romero 2566. M—5

JOVENES Y SEÑORITAS PREPARADAS en comercio, contabilidad, idiomas, legislación, taquigrafía, escritura máquina ofrecemos al comercio, industria. Instituto Mercantil, Estado 239.

SEÑORITA PARA CAJERA EN carnicería que entienda ventas verduras, frutas, sin pretensiones, necesito. Vicuña Mackenna 17 A. 4-M.

LAVANDERIA MUY ACREDITADA de ocasión, vendo. Marín 125. 6—M

NECESITO TEJEDORA BUENA. — San Diego 1546, casa 33. M—5

NECESITO AYUDANTA VESTONERA, San Diego 2021.

NECESITO CAMISERA POSTICERA Lavandería Nueva Gran Chic. Compañía 2333, entre Cumming y G. Bulnes.

LAVANDERA Y APRENDIZA aplanchadora, necesítanse. Sazié 2501. 4-M.

NECESITO AYUDANTA PALETOCERA. San Diego 929, casa 8.

NECESITO DIEZ BUENAS COSTURERAS para confeccionar trajes sastre y abrigos elegantes. Bascuñán 527.

SEÑORITA RECOMENDADA, MUY competente ofrécese como secretaria de abogado, oficina u otra ocupación decente. San Diego 645.

LA GENOVESA, LAVANDERIA, necesita buenas camiseras, Coquimbo 735. M-6

BUENAS APARADORAS NECESITO. Chacabuco 952. M—5

COSTURERAS MUY ENTENDIDAS en modas, necesito. Bascuñán 945, casa-quinta. 4-M.

NECESITO BUENAS APARADORAS, para afuera. Andes 2714. 5-M.

SE NECESITAN TEJEDORAS A máquina. Alameda 2540. 5-M.

RODONADORA, PESTAÑADORA, para hojalata, vendo. Andes 3339. 5-M.

NIÑAS APRENDICES NECESITA Fábrica de Calzado. Santa Victoria 324. 5-M

NIÑA PARA AYUDAR QUEHACERES casa necesito, sueldo $ 40. Tocornal 258, cerquita Jofré. 4-M

NIÑERA, CON BUENAS RECOMENDACIONES. necesítase urgente. Huérfanos 2309. 4-M

NECESITO NIÑERA RECOMENDADA. Villavicencio 604. 6-M

NIÑA JOVEN, ASEADA, PARA COCINA, necesito. Cochrane 130. M-4

NECESITO NIÑA CON GUAGUA de 8 meses, recomendada. Delicias 299. M-5

NIÑA PARA LA COCINA. NECESITO. Lira 120. M-5

NIÑERA SANA NECESITO. CUETO 575. M-4

SE NECESITA UNA NIÑA JOVEN para poco servicio. Diez de Julio 748. M-4

NECESITO NIÑERA, EMPLEADA de piezas y otra de comedor, con buenos informes. Ejército 495. M-4

NIÑA JOVEN PARA TODO SERVICIO necesita casa extranjera, sencilla. San Isidro 277. M—4

FAMILIA EXTRANJERA NECESITA niñera con buena presencia y bien recomendada. Avenida Brasil 426. 4-M

NECESITASE CUIDADORA GUAGUA, regular edad, recomendada. San Isidro 213. 4-M

FRANCESA PARA CUIDAR DOS niños, recomendada, necesito. Huérfanos 1828. M-4

NECESITO AMA DE LECHE. PAGO buen sueldo. Miraflores 457. M-7

NIÑERA NECESITO URGENTE. Rosas 2131. 4-M.

SE NECESITA UNA SIRVIENTA de piezas que sepa coser y tenga buenos informes. Tratar de 1 a 4: Catedral 3371. M—5

NECESITO UNA SIRVIENTA PARA todo servicio. Arturo Prat 1795, esquina Ñuble. 4-M

SIRVIENTA ASEADA PARA SEÑORA sola necesítase. Continuación Catedral 4435, por San Pablo, en la tarde. 6-M

RESPUESTAS A NUESTROS LECTORES

LAS PERSONAS CUYAS CONSULTAS NO APAREZCAN RESUELTAS EN EL DIARIO, SERAN ATENDIDAS PERSONALMENTE POR EL REDACTOR DE LA SECCION, LOS DIAS LUNES, MIERCOLES Y VIERNES, DE 5 A 5 1|2 DE LA TARDE.

BARNIZ PARA MUEBLES

—Waugh. Santiago. — Le quedaré muy agradecido si tiene a bien indicarme la fórmula de un buen barniz económico para muebles de color café.

—Benjuí de Sumatra	20	gramos
Alcanfor	12	"
Eter	10	"
Alcohol metílico	300	"

MERCEDES DE AGUA

—Un suscritor. Santiago.—¿Cuál es, según las últimas leyes, la autoridad competente, para conceder mercedes de aguas en ríos o corrientes de uso público?

—Ha sido objeto de muchas discusiones y litigios el determinar cuál es la autoridad competente para conceder mercedes de agua.

Con arreglo a lo dispuesto en el N.o 1.o de la Ley de Municipalidades, de 22 de Diciembre de 1891 reformada por ley 2,960, de 18 de Diciembre de 1914, corresponde a estas corporaciones conceder, sin perjuicio de derechos adquiridos por terceros, mercedes de aguas de ríos o esteros de uso público que corran exclusivamente dentro del territorio municipal.

Cuando el río o estero recorra dos o más territorios municipales—añade la ley — se aplicarán las disposiciones de la respectiva ordenanza general de 3 de Enero de 1872, con exclusión de las que dan intervención del Presidente de la República y a sus agentes. La cita es manifiestamente inconsulta, pues la ordenanza de 1872 no resuelve la cuestión que se trata de dilucidar. Rigen, en consecuencia, las disposiciones establecidas en la ley de Municipalidades de 12 de Setiembre de 1887 que en su parte pertinente dice así: "Las mercedes o permisos para sacar agua de un río o estero corresponden al jefe del departamento en que el saque o toma haya de establecerse, sin que en virtud de estas mercedes se adquiera más derecho que el que corresponde por las leyes comunes, atendiendo la antigüedad y preferencia en la merced, entre varios interesados.

Tratándose de ríos, que recorren dos o más departamentos, tiene aplicación el artículo 108 de la ya citada Ley de Municipalidades, de 12 de Setiembre de 1887, con arreglo al cual "el dictar reglas de policía, respecto de los ríos que corran por dos o más departamentos, sobre actos que no sean el simple uso de las riberas, corresponde al Presidente de la República; y si esas reglas recayesen sobre la policía de navegación de los mismos a otro uso semejante, y se asignasen penas de policía, deberá procederse con acuerdo del Consejo de Estado.

En resumen, la autoridad llamada a conceder mercedes de aguas en los ríos o esteros de uso público varía según la naturaleza, e importancia de la corriente que se desea aprovechar.

Cuando el río o estero, corre exclusivamente dentro de un territorio municipal, es autoridad competente, la Municipalidad respectiva; si recorre varios territorios municipales, pero un solo departamento, la petición debe dirigirse al Gobernador del departamento, en que la corriente circula, y si ésta, en su curso, recorre o divide varios departamentos de una misma provincia o de provincias diferentes, deben solicitarse las mercedes, del Presidente de la República.

"UNA COMEDIA DIVINA"

—Admirador. — Santiago.—¿Por qué Dante Alighieri llamó a la obra que lo hizo célebre, "Divina Comedia"? Creo que ni por su forma ni por su fondo le conviene ese título.

—Dante distinguía en su libro de retórica intitulada "De eroquo vulgari" (De la elocuencia vulgar), tres estilos diferentes: el trágico, el cómico y el elegíaco. Destinaba el estilo sublime para la tragedia; el que viene a continuación para la comedia; y el lamentativo que conviene a los desgraciados, la elegía. Pues bien, llamó a su poema "Divina Comedia", porque creyó haberla escrito, en su mayor parte, en ese estilo medio que caracterizaba, según él, las obras literarias de esta naturaleza.

El epíteto "Divina" se explica suficientemente por las materias teológicas de que trata el poema.

ENFERMEDADES DE LOS MANZANOS

—Villarspkes. — San Fernando. —¿Cómo puedo combatir los parásitos que arruinan los manzanos y sus frutos?

—Existe un áfido, el Schizoneura lanígera, que vive sobre el tronco, ramas y raíces del manzano. Las plantas atacadas se reconocen por la presencia de numerosos tumores blandos primeramente y después duros y leñosos; se forman, además, cavernas y manchas en la superficie de la planta. También es [illegible] percibir una capa algodonosa blanca, debajo de la cual se encuentran los insectos, que en numerosas colonias se alojan en las cicatrices y grietas del tronco. Los troncos atacados parecen cubiertos de moho y frotándolos quedan embadurnados de un jugo rojo pardo. Este insecto puede dar en un año, doce generaciones de individuos, unos alados y otros no.

Medios preservativos:

1.o Frotar las partes atacadas con trapos.

2.o Eliminar las ramas muy atacadas.

3.o Pintar durante el Invierno las ramas y troncos infectados, con un insecticida; las fórmulas siguientes se recomiendan para ello:

A—solución al 3 por ciento de extracto fenicado de tabaco.

B—Extracto fenicado de tabaco: 2 kg.; carbonato de sosa, 2 kg.; agua: 100 litros.

C—.—Aceite pesado de alquitrán: 3.5 kgs.; jabón blando: 0.5 kgs.; agua: 96 litros.

ZENON.

EN CASA EXTRANJERA SE NECESITA empleada para comedor y piezas. Puertas adentro. Urzúa 12. Pedro Valdivia. M-5

NECESITASE SIRVIENTE MANO tenga cama. Sueldo $ 30. Puente 644. M-5

EMPLEADA TODO SERVICIO, RECOMENDADA, poca familia, Lezaeta 556 (Recoleta). M-4

SE NECESITA SIRVIENTE PARA todo servicio. Maule 954 . 5-M

NECESITO EMPLEADA PARA Aseo de casa por horas. Agustinas 941. 4-M

EMPLEADA FORMAL NECESITO ayudar quehaceres casa. Independencia 1101. M—5

EMPLEADA PARA NIÑOS CON buenas recomendaciones necesito. Agustinas 1818. M—4

EMPLEADA PIEZAS, REGULAR edad, necesito. Huérfanos 1508.

EMPLEADA NECESITO PARA MATRIMONIO solo. Angamos 323. M—5

SE NECESITAN NIÑAS MUY COMPETENTES en trajes de señoras y una sastre. Independencia N.o 580.

EMPLEADA NECESITO. BUEN sueldo. San José 752. (Ñuñoa). M-6

NECESITO EMPLEADA COMEDOR y piezas, recomendadas, casa pensión. Moneda 913.

EMPLEADA PARA QUEHACERES casa necesito. Buen sueldo. Brasil 336. M-5.

NIÑERA NECESITO. AVENIDA Las Quintas 644. M-5.

NECESITO MUCHACHA PARA TODO servicio. Cuevas 1403.

NECESITO EMPLEADA PARA TODO servicio. Tocornal 621. M-6

NIÑAS PARA COMEDOR COM RECOMENDACIONES necesitamos. Santiago College. Brasil 175. 6-M

NIÑA JOVEN PARA LA MANO necesito, servicio fácil. Calle Capuchinos 650. 6-M

EMPLEADA PARA TODO SERVICIO, con recomendaciones, necesito. Delicias 2288.

NIÑA PARA LA MANO, BUENA, ágil, honrada, 2 personas; $ 40. Claras 720. M—5

SIRVIENTA PIEZAS, FORMAL, 3 personas $ 45. Claras 720. M—6

PENSION LOS COPIHUES. SE NECESITAN niñas para las mesas. San Pablo 3327. M—5

NECESITO EMPLEADA PARA NIÑOS, recomendada, casa extranjera; buen sueldo. Santa Rosa 872. 5-M

NECESITAMOS NIÑA SEPA CALAR y filetear; planchadoras, costureras ropa blanca; Lunes. Fábrica 21 de Mayo 633.

NECESITO UNA SEÑORA PARA los quehaceres de casa, cinco niños para vender en teatro. Mercado Central, cocina N.o 47.

NIÑA PARA EL SERVICIO NECESITO. Santa Rosa 1472.

EMPLEADAS COMPETENTES PARA casa española, necesito. San Diego 569. M-5

EMPLEADA JOVEN NECESITASE, Coquimbo 1140. M-6

NIÑA ASEADA PARA CUIDAR NIÑO, necesita. España 16.

NECESITO UNA NIÑA PARA EL comedor, Av. La Paz 13. M-6

EMPLEADA JOVEN PARA TODO servicio, necesítanse, buen sueldo. — Santa Rosa 1654, cerca Maule.

NECESITO NIÑA AYUDAR QUEHACERES casa familia extranjera. Bueras 153-F.

NECESITO DOS NIÑAS, NOCHERO y ayudante cocina. Pensión La Chilenita, San Pablo 2476. M—5

FAMILIA EXTRANJERA NECESITA cocinera y sirvienta de mano. Inútil presentarse sin recomendación. San Alfonso 549. 5-M.

NECESITO COCINERA O AYUDANTA, niño mandados. Moneda 1422.

NECESITO COCINERA PARA COCINERIA. Mapocho 1194. 6-M

EMPLEADO ENTIENDA RAMO Carnicería, necesito. Huérfanos 2408. 7-M

NECESITO BUENA COCINERA con recomendaciones. Claras 370. M—5

COCINERO [illegible] NIÑA PARA LAS PIEZAS, cocin[illegible], necesito. Delicias 2921. Hotel. 4-M.

NECESITO COCINERA. RECOLETA 764. M-6

NECESITO BUENA COCINERA, Hotel Restaurant Lusitania. Independencia 1167.

NECESITO COCINERA RECOMENDADA, San Martín 372. M-5

BUENA COCINERA Y EMPLEADA de la mano necesito con recomendaciones. Toesca 1762. M-5

EMPLEADA DE COCINA, HONRADA y limpia, necesita familia extranjera honorable. Buenos Aires 352. Buen sueldo.

NECESITO AYUDANTA COCINA competente, recomendada. Alameda 975. M-5

NECESITO UNA COCINERA PARA restaurant. Andrés Bello N.o 750. M-6

NECESITO BUENA COCINERA QUE sepa cocinar. Rosas 1147. 4-M

NECESITO COCINERA JOVEN, aseada. Delicias 3742. 5-M.

NECESITO UNA COCINERA PARA Rancagua. Sueldo: $ 8. Tratar en Esperanza 66-A. 5-M.

NECESITO NIÑA QUE SEPA LA cocina. Manuel Roriguez 782. 4-M

NECESITASE EMPLEADA JOVEN, que sepa en cocina. Diez de Julio 1646. 5-M

NECESITO COCINERA, SAN DIEGO 1835. M-4

EMPLEADA ASEADA SEPA ALGO cocina, necesito, Nicolás Valdivieso 49. M-4

NECESITO COCINERA CON RECOMENDACIONES, para casa de pensión. Calle San Antonio 781. M-4

NECESITO COCINERA, CAMA adentro. Rosas 1388. M-4

NECESITO COCINERA. MOLINA 540. M-4

EMPLEADA QUE SEPA COCINA. Domínica 350. M-4

SE NECESITA COCINERA Y NIÑERA. Carrión 1486. 4-M

COCINERA PARA CHACRA, CINCO minutos Santiago, buen sueldo, buenos informes. Tratar: Ejército 94. 5-M

COCINERA RECOMENDADA PARA matrimonio solo necesita. Tratar: de 2 a 4 P. M. Catedral 1420. M-4

COCINERA QUE SEPA SU OFICIO necesito. Moneda 2927. M-4

COCINERA NECESITO, CASA DE poca familia. Compañía 1731. M-5

COCINERA COMPETENTE, CON niño de 12 a 15 años, necesito. Victoria 595, frente Tracción Eléctrica. M-4

COCINERA JOVEN NECESITO, buenas recomendaciones, buen sueldo. Buenos Aires 376. M-5

COCINERA Y EMPLEADA DE LA mano, sin niños, recomendada, necesito. Dávila 759. M-4

COCINERA PARA POCA FAMILIA necesita Avenida España 40. 4-M

COCINERAS, PIEZAS, NECESITO. Nataniel 24. 4-M.

COCINERA NECESITO PARA POCA familia, con recomendaciones. Pago buen sueldo. Av. Seminario 506. 5-M

COCINERA Y NIÑA DE MANO NECESITO. Catedral 2650. M-5

COCINERA NECESITO. TOESCA 2366 entre Av. España y República. M-5

COCINERA ENTENDIDA EN SU oficio, y niñera necesito. Carrera 477. M-5

COCINERA NECESITO SAN DIEGO 940. 5-M

COCINERA NECESITO. CIENFUEGOS 142. M—5

COCINERA RECOMENDADA, NECESITO. Salvador 1241. 5-M

COCINERA Y MOZO NECESITO, prefiérese gente campesina trabajadores, honrados. Millán 11.

COCINERA, AUNQUE TENGA guagua. Eleuterio Ramírez 946.

COCINERA MUY COMPETENTE para suplir, necesito. Delicias 411.

COCINERA MUY COMPETENTE bien recomendada necesítase, inútil presentarse sin reunir condiciones requeridas. República 363.

MAQUINARIAS

A TEODORO PREISLER, HUERFANOS 2448, diríjase cuando necesite adquirir maquinaria. F-30-1923

PRENSA DE COPIAR GRANDE, sin uso, véndese de ocasión. Verla y tratar: Julio Wood. Compañía 1065. Departamento N.o 25. M-10

CALDERO HORIZONTAL DE 25 H. P. vendemos, Camilo Henríquez 660. M-7

VENDO LOCOMOVIL MARSHALL doce caballos, poco uso. Verlo: Libertad 21. Tratar: Bulnes 12.—Julián García. 5-Mar

ALMACEN DE MAQUINAS LA Legítima. Máquinas de coser y tejer. Compostura de máquinas de coser, tejer, anafes Primus, etc. Accesorios, repuestos. Augusto Graf. San Diego 85. 8-M

MOLINO CON REPUESTOS, VENDO $ 4,000. Delicias 2133. Mr. 5

VENDO MAQUINA ESCRIBIR ESCRITURA visible. Precio ocasión. San Diego 106. M-30

PRENSA PARA ORUJO Y VENDIMIADORAS, vendo de ocasión. Delicias 2215. 5-M

CIGUESCA PARA 2 TONELADAS, vendo barato. Delicias 2215. 5-M

AUTOCLAVES GRANDES, VENDO varios de ocasión. Delicias 2215. 5-M

VENDO MAQUINA ESCRIBIR. SAN Diego 545. 4-M

DOS MAQUINAS "SIRGER", UNA de pie y otra de mano, bobina vendo 5-M.

MAQUINA IZQUIERDA SINGER nueva para el ramo zapatería y talabartería, ocasión, vendo. A. Brasil 734, casita 5. 5-M.

VENDO MAQUINA BORDADORA "Cornely", casi nueva y máquina plizados. San Francisco 183. M-5.

COPIAS A MAQUINA HACEMOS, hacemos lo mejor y más barato. Compañía 1059.

MAQUINA DE BIOGRAFO VENDO con facilidades de pago Rosas 1050.

CAJA REGISTRADORA NATIONAL, en perfecto estado, se vende. Recoleta 686. 5-M

TURBINAS HIDRAULICAS, VENDO varias. Agustinas 1109.

GRUPOS ELECTROGENOS PARA alumbrado casas de campo, chalets veraneo, etc., vendo a precio reducido. Agustinas 1109.

INGENIEROS: TEODOLITO Y TAQUIMETRO, buenas marcas, vendo. Agustinas 1109.

MAQUINA LAVAR ROPA, DE ocasión, vendo. Agustinas 1109.

TUBOS MANNESMANN 4" Y 18", vendo ocasión. Agustinas 1109.

MAQUINARIA PARA MINAS. Chancadoras, perforadoras, molinos, etc., estado garantido, vende. Agustinas 1109.

DOS TRAPICHES MODELO PESADO, para moler minerales, cuarzo, etc., vendo a precio ocasión. Agustinas 1109.

MAQUINAS BIOGRAFO, BUENA marca alemana, ofrece. Agustinas 1109.

COMPRO MAQUINA SINGER DE ocasión. Mapocho 1090.

REGALO MAQUINA SINGER, BOBINA de pie, toda costura. Carrera 553. M-4

MAQUINA BIOGRAFO PARA TEATRO, de ocasión, vendo. Arturo Prat 876.

PRENSA PARA ESTRUJAR FRUTAS para jarabes, vendo. San Diego 173.

MATERIALES DE CONSTRUCCION

TECHO REVART ACANALADO, $ 1.50 plancha. Avenida Matta 875. 4-M

SE NECESITAN 300 METROS CUBICOS de ripio y arena para concreto, puestos en Av. Exposición a 3 cuadras Alameda, Tienen que ser materiales limpios y uniformes. Diríjase por carta dando precios a R. G. Casilla 50 D. Mr. 4

OCASION, BARRAQUEROS: ALAMO para tabla de primera, vendo una partida de trozos de 4 varas. [illegible] 66. 6-M

COMPRO OCASION, MAMPARAS para oficina, 18 a 20 metros. Compañía 1264, Oficina 10. M—4

TECHO ACANALADO REALIZO $ 3.40 plancha. Bandera 78. Oficina 19. 4-M

VENDO LINGUE BLANCO, PUERTAS y ventanas. Independencia número 2317. M-4

VENDO ANDAMIOS, FIERROS, rejas, bancos y herramientas de carpinteros. Tubos de cemento, cuartones y viguetas álamo, palos de banderas y varios. Calle Bueras 194, al lado Legación americana. M-4

CEMENTO MELON, VENDO. Tocornal 390. M—4

LAVAPLATOS, DESGRASADORES, cañones excusados, a precio de fundición. Alonso Ovalle 1062. 4-M.

EXCUSADOS COMPLETOS DESDE 90 pesos, taza blanca, importados, a precio liquidación. Alonso Ovalle 1062. 4-M.

VENDO BARATO PLANCHAS ZINC blanco, acanalado. Patricio Lynch 886. 4-M

NECESITO ADOBE MURALLA nuevo. Tratar: calle Andes esquina Robles. Lunes por la mañana

$ 1.60 ROSETONES YESO VARIADOS surtidos, modelos nuevos; vendo yeso blanco, negro. Cienfuegos 121. M-5.

CONSTRUCCIONES Y REPARACIONES de edificios con un nuevo sistema, con materiales muy económicos, sólidos e higiénicos. Edificio casitas tres piezas y cocina, desde $ 3,000. Dirección, Casilla 7035.

CONSTRUCTORES. HASTA 1,000 barriles cemento alemán Hércules, vendo. Lira 715. M—8

TUBOS CEMENTO DE 20, 30, 40, 50 centímetros y mosaicos, gradas, soleras. Lira 715. M—8

CORTINA DE FIERRO DE 4x3 metros, regalo en 150 pesos. Agustinas 1778. H—5

MADERAS EN BRUTO Y ELABORADAS, secas de todas dimensiones, a precios rebajados. Barraca y Fábrica El Progreso, Sotomayor 37.

PUERTAS, VENTANAS Y GALERIAS, a precios módicos, entrega rápida. Barraca y Fábrica El Progreso, Sotomayor 37.

PARQUET SEGUN DIBUJO, EN madera del país, seca, hace Barraca y Fábrica El Progreso, Sotomayor 37.

PALAS PARA PANADERIAS, DE todas dimensiones. Se remiten a provincias. Bases de piedra de todas dimensiones. Barraca y Fábrica El Progreso, Sotomayor 37.

VIÑATEROS, BODEGUEROS. EN calle Sotomayor 37, se hace toda clase de trabajos en tonelería, concerniente al ramo. Se garantiza el trabajo. Precios módicos.

FUNDICION MAPOCHO. MAPOCHO 2648. Realiza artículos para alcantarillado, por balance, a precios rebajados.

MEDICINAS

ALIMENTO "ESTRELLA", ESPECIAL para niños, personas débiles, convalecientes, úselo usted y se convencerá que es el mejor. Fábrica: Río Janeiro 397.

SE OFRECE SEÑORITA FORMAL con conocimientos de enfermera para cuidar a señora o caballero enfermo o para acompañar familia fuera del país. Dirigirse: Valparaíso, calle Casilla 8. A. Meléndez D. M-5

EXAMEN DE LA VISTA GRATIS, en el Almacén Optico, Ahumada 204, atendido por el especialista titulado Hotter. Gran surtido de toda clase de anteojos y lentes a precios bajísimos. 1-N-1922

GONORREAS, IMPOTENCIA, SIFILIS, debilidad vital, leucorreas, afecciones prostáticas, supuraciones aunque crónicas en ambos sexos. Garantizo curación radical, rápida, procedimientos modernos infalibles. Facilidades de pago, consultas gratis diariamente, 8 a 12 y de 2 a 7. Festivos de 8 a 12, atiende enfermos de provincia o por correspondencia. Clínica y Laboratorio Médico del doctor J. Lefevre. San Antonio 41. Casilla 2756. 19-M.

MASAJE MEDICO ELECTRICO, Francisco Lenti, estudios en Italia. Especialidad enfermedades articulares, parálisis, reumatismo, neuralgias, úlceras, tumores cancerosos y del vientre. Consultas de 2 a 5.— Arauco 327. Abr.-13

CLINICA PRIVADA PARA TODA clase de curaciones. Inyecciones endovenosas, intramusculares, Neo-Salvarsán. Gonorrea, Cistitis, Prostatitis por crónicas que sean se garantiza curación. Precios módicos. Morandé 775. 15-M.

INYECCIONES INTRAVENOSAS, intramusculares y subcutáneas sólo puede colocarlas con reserva, asepsia y sin dolores los especialistas del Gabinete de Masajes y Gimnasia de Bilbao 27. ¡Visite nuestra Clínica y se convencerá! La dirige el ex-jefe del Gabinete del Instituto Educación Física. Horas: 8-12, 2,6 y 9-11 1/2 P. M. Festivos: 8-12 mañana. Teléfono 3983. 4-M.

"BALNEARIO MELOCOTON". CLIMA seco, altura 1,100 metros, ideal personas débiles. Vegetación exuberante. Lindos paisajes. Buena comida. Precios módicos. Ferrocarril militar al Volcán. 4-M

MUEBLES

PIANO ALEMAN, EN BUEN ESTADO, véndese de ocasión por ausentarse su dueño de Santiago. Delicias 4118. 5-M

COMPRAMOS MENAJES DE CASA. Atendemos a domicilio. "La Magallanes". Avenida Matta 1004. Teléfono Inglés 147. (Matadero). 30-Mayo-923

AMOBLADOS FINOS, REALIZA Y hace por catálogo Fábrica Nataniel 494 A-2

SE VENDEN MUEBLES, UTILES de casa, Tarapacá 1088. M—5

PIANO 1/4 COLA KAPS, EN PERFECTO estado se vende. Santo Domingo 1923. M—4

OCASION: VENDO CATRE, SOMMIERS, cuadros, cómoda, sofá, dos sillones, Galvarino 620. 4-M

OCASION AMOBLADO DORMITORIO $ 500, catres, escritorio ministro, seis sillas, muebles sueltos, revólvers. Dominica 367, M-4

PIANO MODERNO MEDIA COLA, véndese. Avenida Francia 1332, (Independencia). M-8

AMOBLADO DE COMEDOR, BAJO, estilo inglés, nuevo, vendo ocasión. Salvador Donoso 2. M-4

MUEBLES DE COMEDOR, DORMITORIO y algunos muebles sueltos vendo a precios bajos por ausentarme de Santiago. Delicias 4118. 5-M

VENDESE ALFOMBRAS, MUEBLES, Huemul 1977. M-4

MUEBLES COMEDOR, DORMITORIO, escritorio; salón; etc., ofrecemos. Precios ventajosos, facilidades pago. Fábrica. Serrano 398. 3-Abril

ROPERO, CATRE ANCHO, VENDO barato. Franklin 1014. 4-M

MESA CORREDERA, MESAS, espejos, vendo. Die[illegible] 527. 4-M

VENDO ROPERO PEINADOR Y VELADOR. San Pablo 1737. 5-M

¡OCASION! VENDO BARATO PRECIOSO catre bronce. San Diego 645. 4-M

VENDO OCASION, PIANO ESTUDIO, buenas voces, $ 700. Cueto 916. 4-M

PIANO VENDO 700 PESOS. SAN Alfonso 1007. 7-M.

VENDO BUEN PIANO Y COCINA a gas. Root 555, entre Carmen y San Isidro. 1-M

PELUQUEROS. ¡OCASION! TRES muebles peinadores flamantes con mármol y taza, regalo por $ 700. Dávila 923 esquina Av. La Paz.

MUEBLES DE ESTILO, DORMITORIO, escritorio, planta en macetero y varios, se venden de ocasión. Verlos y tratar: Avenida Vicuña Mackenna 1445. M-5

VENDO OCASION CATRE, COMEDORCITO, peinador. Verlos: Bulnes 88.

COMPRO MUEBLES ANTIGUOS O modernos, piano, amoblado salón. Pago altos precios. Casilla 3056.

VENDO APARADOR, MESA, SILLAS comedor, peinador, servicio lavatorio, plancha mármol. Santa Rosa 211-B.

PIANOS COMPRO. LUIS TORTA, afinador, traslados Tarapacá 696.

PIANO ALEMAN FLAMANTE vendo ocasión. Luis Torta, Tarapacá 696.

SE VENDE UN PIANO DE OCASION. Aldunate 902.

VICTROLAS INSUPERABLES, han obtenido primer premio grandes exposiciones. Gran economía importándolas. Facilidades pago. Casilla 2530. 8-M

PIANO RIQUISIMO, OCASION, facilidad pago, véndese. Casilla 2530. 8-M

VENDO CATRE, COLCHON, SOMMIER flamante. Lastarria 277. 4-M.

VICTROLA VENDO POR MENSUALIDADES. Avise domicilio. R. R., Casilla 2635.

COLEGIALES. REGALO PEINADOR con jarro lavatorio y recipiente 25 pesos. San Alfonso 48. 5—M F-5

COMPRO SILLONES AMERICANOS de peluquero. Matucana N.o 4. 6—M

AMOBLADO DORMITORIO MODERNO, buena clase, flamante, vendo ocasión. Bascuñán 945. 4-M.

OCASION: AMOBLADO FELPA, verde, $ 185; trinches, catres, cuadros: Maipú 774. 5-M

$ 480, MEDIO AMOBLADO DORMITORIO, luna bisoté, mármol, Mallinckrotd. (Bellavista 7).

OPORTUNIDADES PARA FAMILIAS

MANIQUIES ORTEGA, NUEVOS modelos rebajados de precio. Fábrica Rosas 1869. 19-Mar

ANILINA UNIVERSAL, CON UNA caja azul marino puede reteñir un abrigo o traje de colegialas, aunque esté descolorido y manchado. La Anilina Universal empareja y queda como nuevo. M-21

VESTIDOS ELEGANTES, ABRIGOS seda, sombreros, trajes sastre, vendo. Riquelme 630. 5-M

PARA TEÑIR EN CASA, ANILINA Universal, llegó surtido completo en 80 lindos colores, con muestrario, especial para lana, seda, algodón, botones, plumas, paja, esponja, sacos, etc. Garantida que no mancha. En venta en todas las buenas boticas de la República. Depósito: San Pablo 2865. M-21

SEÑORA: NO PIERDA SU SOMBRILLA o paraguas descompuestos. La paragüería Tupinamba, Esmeralda 871, las compone, moderniza económicamente. Además, compone muñecas. 5-M.

SEÑORAS NO DEJEN PASAR ESTA gran rebaja de precios en delantales para colegiales, ropa interior en todos tamaños y guarda-polvos. Fábrica. Monjitas 865. 4-M.

LIQUIDAMOS BLUSAS A MITAD de precio por fin de temporada, de 5, 7.50, 9, muy lindos modelos; camisas, 3.70; pantalones, 3.50; corpiños, 3.50. Monjitas 865. 4-M.

PARA CABALLEROS, LINDAS CAMISAS con cuellos y puños, 8, 11.50; corbatas saldos, 1.20; calcetines, 1.50; todos los artículos rebajados. Monjitas 865. 4-M.

AJUARES BAUTIZO, DESDE $ hasta $ 200, ropita interior para guagüitas, capitas de lana Pirineo, $ 20. Fábrica. Monjitas 865. M-5

PARA TODOS DE TODO: PAGOS con facilidades, precios moderados, buena mercadería; "La Porteña", Cochrane 395. Fundada 1883, tienda surtida, sastrería medidas, ropa hecha, calzado, sombreros, terciopelo, gamuza, gabardinas, muebles, etc. M-4

BANDERA 707, SUCURSAL DE LA gran Fábrica Ropa Blanca, al 8 o|o. 5-M

BANDERA 707: ¿PIENSA INTERNAR sus niños? Ofrecémosle precios bajísimos equipos completos ropa interior. 5-M

BANDERA 707, RICAS SABANAS, 8.80, 7.80, 10.80, verdadero regalo. 5-M

BANDERA 707, CAMISAS DIA, CAMISAS dormir, calzones, combinaciones niños todas edades. 5-M

BANDERA 707: DELANTALES, guarda-polvos, todos tamaños. Precios fabricante. 5-M

BANDERA 707: COMPRANDO SEIS prendas hacémosle precios por mayor, con 8 o|o descuento. 5-M

BANDERA 77: RECURRA NOSOTROS si necesita ropita guagua. Surtido insuperable. 5-M

BANDERA 707: SEA PRACTICA señora. Ofrecémosle camisas, 3.70; calzones, corpiños, 3.50; enaguas, 5.30. 5-M

BANDERA 707: DELANTAL CON mangas señora, por $ 20, es regalado. Aprovéche. 5-M

BANDERA 707: GRAN SURTIDO blusas en realización, al llegar Bandera. 5-M

OPORTUNIDAD PARA FAMILIA. Linoleum nuevo, vendo. Independencia 1101. M—5

LANA ALEMANA DE PRIMERA clase. Lindísimos colores para chompas trajes. Liquídase paquete de 250 gramos solamente 15 pesos. Galería Las Rosas, ubicada en Rosas 957, oficina 24. 8-M

POLICARPO MENDEZ, AGENTE DE Singer Sewing Machine. Independencia 334.

DESEA ADQUIRIR MAQUINA SINGER? Pida precios, condiciones. Independencia 334.

REPUESTOS, ACCESORIOS, AGUJAS, aceite, hilo para máquina de coser. Independencia 334.

¡¡SEÑORAS DUEÑAS DE CASA!! En Independencia 334, hácese toda clase de composturas, reparaciones de máquinas de coser.

¡SEÑORA! LO QUE NECESITE SU máquina de coser lo encontrará en Independencia 334.

CLASES GRATUITAS DE BORDADOS y deshilados en máquina Singer. Independencia 334.

SE RECIBEN TRABAJOS DE DESHILADOS, bordados. Independencia 334.

¿DESEARIA CAMBIAR SU MAQUINA antigua por una Singer moderna? Vea condiciones. Independencia 334.

TEJIDOS DE PUNTO REALIZAMOS mitad precio, Ahumada, Pasaje Toro 5. Fábrica Avenida Subercaseaux 659. M-9.

ABRIGO IMPERMEABLE, FLAMANTE, ocasión, $ 150. M. de Rozas 3407, casita 3, en la mañana.

TEJIDOS A MAQUINA DE TODAS clases se hacen. Precios bajísimos. Santa Rosa 520. 6-M

OBJETOS PERDIDOS

PERRITA EXTRAVIADA. — LOS señores N. N. y L. L., que se robaron una perrita el Miércoles a las 9.30 de la noche de los balcones de la casa calle Amunátegui esquina de Moneda, se les ruega manden dejarla antes que sus nombres sean publicados en la prensa. M—4

GRATIFICACION SE DARA DE 200 pesos a quien se haya encontrado maleta iniciales J. M. y tarjeta Melitón Moreno. Extraviada en Estación Malvilla o Alameda, el 28 en la mañana. Avisar en Santiago a Teléfono 2725 o San Rosendo, Teléfono 72. M-4

GRATIFICACION SE DARA DE 300 pesos a quien se haya encontrado maleta iniciales J. M. y tarjeta Melitón Moreno. Extraviada en Estación Malvilla o Alameda, el 28 en la mañana. Avisar en Santiago a teléfono 2725 o San Bernardo, teléfono 72. M-5

SE DARA GRATIFICACION A LA persona que haya encontrado un carnet, perteneciente a Manuel Espinola, calle Washington N.o 1401.

GRATIFICACION BUENA SE DARA a quién dé noticias del panadero de la joven María Albornoz Pérez. Ricardo Santa Cruz 563. 5-M

PRESTAMOS DE DINERO

SOCIO CAPITALISTA CON 20,000 pesos necesito para negocio serio, garantido. Renta mensual: $ 1,000. Tratar Compañía 1264. Oficina 10 Derecha interior. 9-M

SITIO POBLACION VISTA HERMOSA, Recoleta, $ 2 vara. Casilla 1083. Mr. 4

PERSONA FACILITE DINERO, POCA cantidad, sírvase escribir urgente: Reig, Correo 4. 4-M

NECESITO $ 1,500 HIPOTECA, PAGO 5 por ciento interés mensual, anticipado seis meses. Almirante Barroso 69. 4-M.

NECESITO SOCIO PAAA TRABAJAR en materiales de construcción. San Ignacio 350.

NECESITO 1,500 HIPOTECA, PAGO 3 por ciento interés mensual anticipado seis meses. Almirante Barroso 69.

DINERO FACILITO SOBRE HIPOTECA, interés 9 por ciento anual. Hago también operaciones en Bancos Hipotecarios adelantando fondos. Daniel Laurel, Huérfanos 1235.

PRECIOSAS CASAS ESQUINA; bodega, bonita casa-quinta 4,000 metros, paltos, frutas, parrones, rico suelo, gran porvenir. Deuda Caja. Regalo $ 49,000. Produciría $ 7,000. Vargas 4430, carritos puerta, lado Mapocho.

PERSONA CON 3,000 PESOS NECESITO para negocio utilidad garantida. Libertad 63.

¡¡DINERO!! FACILITAMOS RAPIDAMENTE, por muebles, pianos, alhajas. Con fianzas comerciantes establecidos. Dominica 364.

DINERO! FACILITO 1.a O 2.a HIPOTECA, negocio rápido. Compañía 1034, oficina 11. L. Rossel.

HAY DINERO PARA PRESTAMOS con garantía de mercaderías, autos, pianos, etc. Huérfanos 1223, oficina 13. M—6

SOCIO CON $ 6,000 NECESITA INDUSTRIA que da buenas utilidades. Casilla 2986. 5-M

PROFESIONALES

ZURCIDOS INVISIBLES.— NOTABLE zurcidor japonés. Especialista único. Especialidad en viraduras, compostura, transformaciones. Son perfectas. No confundirla con similares que plagian sus avisos para equivocar al público. San Diego 235. Teléfono Inglés 667. 25-F1923

ZURCIDOS INVISIBLES A MAQUINA, en 40 minutos. Especialidad viraduras, transformaciones de trajes, abrigos. Hechuras. Sastrería Ideal. San Diego 186. Teléfono Inglés 667. Ab. 27.

ZURCIDOS JAPONESES INVISIBLES, especialidad viradura de ternos y composturas, precios módicos. San Diego 288 11-N-1923

CONDOR 1188, CASA ANTIGUA, única especialista zurcidos invisibles, jersey, sedas, viradura, hechuras, transformaciones garantidas. 4-Marzo

OBREROS, CUOTAS $ 5. TRAJES medida, $ 100; pantalones $ 25. Ropa sobrante económica. V. Mackenna 1080. M-19

ZURCIDOS INVISIBLES. VIRO SOBRETODOS, ternos, hechuras, transformaciones, Nueva York 88, Ahumada Moneda. M-4

ZURCIDOS INVISIBLES, MEDIAS trajes, señoras, caballeros, viraduras. Ternos y sobretodos, 50 pesos. Composturas, reformas, limpiar vapor. Recibo para teñir toda clase ropa. Hechuras $ 70. Claras 20. M-17

ZURCIDOS INVISIBLES.— NOTABLE zurcidor japonés. Especialista único. Especialidad en viraduras, compostura, transformaciones. Son perfectas. No confundirla con similares que plagian sus avisos para equivocar al público. San Diego 238. Teléfono Inglés 667. 16-A

ZURCIDOS JAPONESES INVISIBLES, especialidad viradura de ternos y composturas, precios módicos, San Diego 286. 11-N-1923

DENTADURA SIN PALADAR, EXTRACCIONES sin dolor, garantidas, tapaduras, trabajos rápidos, precios económicos, horas fijas personas ocupadas. Catedral 1467.

SEÑORITAS: PELUCAS POSTIZAS, raya natural, precios bajos. San Diego 91. 8-M.

HAGO COLCHONES A DOMICILIO. Aldunate 902, E. Latorre.

AFINACIONES DE PIANOS, BIGNON, Argomedo 388.

PROPIEDADES

$ 28,000 VENDO CASA DE DOS PISOS. Recién refaccionada, central, Serrano 523. Llaves y tratar: Diez de Julio 1086. 4-M.

RESTAURANT CASINO PORTAL Edwards, se vende con facilidades de pago, o permutando por propiedades. L-19

SE VENDE CASA ESQUINA APROPIADA para industria o habitación. Tratar con su dueño, Prado 1138, por Mapocho, 2 cuadras carro 5. M-10

$ 27,000 CADA UNO, VENDO PRECIOSOS chalecitos 9 departamentos, electricidad, jardines, patio, sitio, galerías, techo de teja plana, situados y tratar: Vicuña Mackenna 1445 4-M

SAN BERNARDO QUINTA FRUTAL, 3,100, 3 pesos metro. Huemul 1433. 5-M.

SITIO HASTA $ 40,000; CASA HASTA $ 60,000, comercial, compro. Arturo Prat 1584.

CUARENTA MIL COMPRO CASA barrio Yungay, sin agente. T. T. Correo 4.

$ 17,000 VENDO LINDO CHALECITO, 5 habitaciones, luz eléctrica. Superficie 25 por 65 metros. Facilidades de pago. Cerca del Llano Subercaseaux. Avenida Lazo N.o 120. Carros Cisterna, bajarse paradero N.o 11. Sin agentes.

HECHOS. — HECHOS.— NO ENGAÑO ni farsa.— La población Almirante Latorre, en la calle Toro Mazotte esquina Sucre, a dos cuadras del tranvía eléctrico y a siete de la Estación Alameda, le vende a usted un lote de terreno urbano, de 10 metros de frente por cincuenta metros de fondo, pagadero por mensualidades, sin intereses, y sin exigirle nada al contado. En pocos días se han hecho propietario las siguientes personas: Juan Carrasco Araya, Manuel A. Silva P., Juan Espinoza, Isaías Valenzuela Acevedo, Rafael 2.o Fernández. Froilán Godoy, Abigail Jiménez Monti, Sandalio Sepúlveda, David Meyohar, Doralisa Sepúlveda Contreras, Manuel Romero, Andrés Villasol, Blanca Carvajal Riveros, Diana Rodríguez Schelle, Luis Abarca, Juan Salazar, Arístides Cerpa, José D. Pastor y Estefanía Mundaca. Títulos saneados, certificado de 30 años sin gravamen alguno. Los terrenos se entregan en el acto y, junto con pagar la primera cuota, se extiende la escritura de venta. En Toro Mazotte 191, se muestran los sitios y plano. Tratar Juan Antilio T., propietario. San Pablo N.o 3160. M-6

VENDO PEQUEÑA PROPIEDAD, fuerza eléctrica, apropiada para industria. San Isidro 1905. M-5

POBLACION INCONCLUSA, PROVINCIA Talca, véndese. Rosas 3015.

27,000 VENDO OCASION BONITA casa magnífica situación, Santiago 1330.

SAN ANTONIO, PUERTO, VENDO lindo sitio muy linda vista, terreno firme. Verse: San Antonio, José Sixto González. Su dueño en ésta: Franklin 1041, Leopoldo Guerra M. M-7

SE VENDE O ARRIENDA ESQUINA con bastante arboleda frutal en Población Besa. Datos: Dardignac 116. 5-M

$ 79,000 JOFRE INMEDIATA VICUÑA Mackenna, propiedad renta, compuesta dos casas modernas, todo servicio. Julio Pellissier. Morandé 283. 5-M

$ 25,000 VENDO CASA SIN AGENTES, calle Porvenir N.o 15, casi esquina Vicuña Mackenna, 8 piezas incluso servidumbre, gas, luz eléctrica. Tratar: 10 de Julio 428.

PERMUTO CASA-QUINTA, BIEN plantada, edificio cal y ladrillos, por sitio. Sin agentes. Dirigirse: Avenida Viel 1166.

COMPRO CASITA VALOR 5,000 pesos, al contado; prefiero Matucana para abajo. Victoriano 375.

$ 105,000 VENDESE DE OCASION gran propiedad esquina, produce 1,200 pesos mensuales; garantido grupo casas almacenes comercialísimos, construcción flamante, cal ladrillo. San Diego esquina Avenida Milán 11, frente estación. 5-M

$ 25,000, 22,000 VENDESE CUATRO casas flamantes, buena construcción cal ladrillos, 8 piezas, bastante sitio; entregable inmediatamente con $ 6,000 al contado, saldo facilidades pago, referencias. Avenida Milán 11.

PERMUTO, VENDESE 30 PROPIEDADES distintos barrios, de $ 5 a $ 800,000, facilidades pago diferencias dinero mayor, menor valor, facilito dinero hipotecariamente. Bandera 34 Of. 12. Ampuero Tobar. 5-M

EMPLEADOS DE LOS FERROCARRILES. Vendo casa-quinta por intermedio de la Caja Retiro de los FF. CC. Franklin 567.

VENDO PROPIEDAD 15 POR 35.— Cueto 1336. M-4.

ARRIENDO FUNDO REGADO, CANON 15,000 18,000 pesos. Entre Curicó, Rancagua. Razón: Sotomayor 36. 6—M

CASA VENDO, $ 24,000, PINTADA óleo, alcantarillado, baño, hall, todo servicio, próximo carro 13-33. Madrid 1293. 6-M.

VENDO SITIO CHICO. CARTAGENA, Playa Chica. Muy barato, la mejor situación. C. Miraflores 656. M-5

$ 250,000, ALAMEDA, RESIDENCIA, renta. Alonso Ovalle 1249.

$ 100,000, CENTRALISIMA, RESIDENCIA, renta. Alonso Ovalle 1249.

$ 70,000, COMPAÑIA, CENTRAL, residencia. Alonso Ovalle 1249.

$ 60,000, CENTRALISIMA, RESIDENCIA esquina, renta. Alonso Ovalle 1249.

$ 35,00, RESIDENCIA CENTRALISIMA, renta, Alonso Ovalle 1249.

$ 20,500, RESIDENCIA CENTRALISIMA, Alonso Ovalle 1249.

OCUPACIONES "NECESITAN"

SERVICIO GRATUITO

JOVEN SIN VICIOS, OFRECESE como ayudante oficina o secretario caballero solo.—M. M. Correo 3.

JOVEN SIN VICIOS OFRECESE secretario caballero solo, o regentar puesto confianza.—M. T. Correo 4.

PERSONA DESEA OCUPARSE EN casa particular u comercial, posee muy buenos informes. Dirigirse: F. O. Fernández. Lista de Correo Central.

NECESITO ALBAÑILES Y TRABAJADORES. San Isidro 33.

OFRECESE ESPAÑOL, CASADO, sin familia, como mayordomo, llavero, entendido hortaliza, frutales; señora, como cocinera o dueña casa. —R. E. Carrión 1608.

SEÑORITA OFRECESE, CON quince años práctica en Botica. San Pablo 2849. Casa 4.

MAESTRO MAYOR, MUY COMPETENTE para fábrica de muebles e instalaciones, se ofrece. Avenida Irarrázaval 307.

MATRIMONIO SOLO: OFRECEMOS servicios cuidar quinta o casa aquí o fuera de Santiago. Dirección: García Reyes N.o 8. A. Ruiz M.

OFRECESE PIANISTA. SAN DIEGO 103.

ME OFREZCO MAESTRO PLATERO cincelador, repujados, para hacer toda clase de objetos imitación antigua de plata, para irme fuera del país. Prefiero Argentina o Ecuador. Dirección: Picarte 241, G. C. T., de 2 P. M.

JOVEN OFRECESE PARA ABARROTES o mozo hotel. R. B. S., Correo 2.

JOVEN DECENTE, CON 17 AÑOS, desea iniciarse en trabajos de oficina. Muy buenas referencias. Dirigirse: R. P. B., Correo N.o 3. Santiago. M—6

CABALLERO JOVEN, CON PUESTO fiscal, dispone medio día, ofrécese para cobranzas en general. Dirigirse: J. G., Almirante Barroso 69.

OFREZCOME LLEVAR CONTABILIDADES. Garantizo trabajo. Precios módicos.—E. V. B., Rosas 2867.

SEÑORA RECOMENDADA PARA mayordoma de citées ofrécese. R. M. P. Huérfanos 1937.

BARRACAS Y DESVIOS: EMPLEADO con mucha práctica en el ramo de maderas, se ofrece, para recibir y entregar, vendedor o jefe de patio, se ofrece con buenos certificados. Carta: C. D., Correo 7.

CHACRAS Y FUNDOS: HOMBRE con buena letra, llevar algunas cuentas, algo carpintería, también para el aseo, o trabajo en lechería, se ofrece con buenas recomendaciones. Carta: C. D. Correo 7, Santiago.

JOVEN DEL CAMPO, CO NRECOMENDACIONES, cualquier ocupación, ofrécese, M., calle San Vicente 1095.

SEÑORA HONORABLE OFRECESE para enseñar inglés a n[illegible] para ayudar practicar a seño[illegible] dirigirse a A. P. P. Corr[illegible]

EL DEPARTAMENTO [illegible] ciones del Ejército [illegible] Monjitas 881. Ofrece u[illegible] casa particular u oficina [illegible]

JOVEN CASADO, CONOCIMIENTOS contabilidad, desea ocupación fundo o mineral. L. C. Las Rosas 3082.

AGENTE VIAJERO PARA TODO el Sur del país, acepta toda clase de encargos y comisiones. Gálvez 886.

SEÑORITA ALEMANA DESEA OBTENER ocupación decente. Dirigirse a C. H. B., Casilla 8 [illegible]

SEÑORA JOVEN CON APTITUDES para negocio desea cualquier ocupación decente. Real, Correo Central.

PERSONA RECIEN LLEGADA SE ofrece para abarrote o tienda. Certificados. Correo Central, P. Vega.

JOVEN OFRECESE PARA REPARTO particular, con carnet y recomendaciones, sin vicios. E. M., Correo 13.

SEÑORITA COMPETENTE PARA la caja ofrécese. Serrano 484.

OFRECESE GRABADOR grabo en letra inglesa dor colores, etc. "arte rreo Central, Luis A. de

OFRECESE PERSONA SERIA tica para cobrador de buena garantía. A. G. N.o 1432.

SE OFRECE MATRIMONIO dado de quinta; L. C., Padre Mariano cia.

MATRIMONIO CON EXCELENTES referencias se ofrece de fundo o minas. L. C. riano 86 Providencia.

OFRECESE COMO MESONERO biendo trabajado en toda clase de batidos. Francisco 771; por cartas Campos.

MATRIMONIO SIN NIÑOS OFRECE se para regentar puesto de za, o en otra ocupación rreo 2. M. M. M.

JOVEN OFRECESE teatro u ocupación análoga Santa Rosa 1389.

SE OFRECE JOVEN PARA de casa comercial, con pez 525. Braulio Maldon

SE OFRECE MATRIMONIO tranjero sin vicios, ricultor, muy práctico en ave con excelentes recomend próximo a Santiago. Ñuñoa.

OFRECESE CHAUFFEUR el campo, competente en de marcas. Dirigirse:

MATRIMONIO SOLO OFRECE dar quinta o llavero Santiago. Dirección: García A. Ruiz M.

MATRIMONIO SOLO OFRECE cargo pulpería fundo o L. A. Correo N.o 4.

OFRECESE SEÑORITA PARA der en cigarrería u otro Victoria 525. Interior

MARGINADOR DE PRENSA dal, se ofrece. Castro

$ 14,500, RESIDENCIA CENTRALISIMA. Alonso Ovalle 1249.

$ 80,000, VENDO ESPLENDIDA propiedad calle Libertad. Plaza Yungay. Tiene deuda hipotecaria. Tratar: Humberto Honorato. Banco Francés. 6-M

VENDENSE SITIOS, CASITAS. Martínez Rozas 4397. Tratar: de 12 a 3. 6-M.

COMPRAMOS CASA BIEN SITUADA, con mucha urgencia, con 5 dormitorios. Precio hasta $ 150,000.— Oscar Greene y Jorge Guzmán. Teatinos 86. 6-M.

EN MANUEL MONTT, VENDEMOS espléndida quinta, 7,500 m2. Gran frente. Buena arboleda. Edificio moderno. Próxima carros. Precio sólo $ 75,000. Teatinos 86. 6-M.

SITIO ESQUINA EN V. MACKENNA, cerca Plaza Italia, 30 por 31 metros. Vendemos de ocasión y con muy fácil pago. Teatinos 86. 6-M.

JULIO BAÑADOS, PROXIMA A Mapocho. Construcción de un piso, Consta de 13 piezas habitación y 3 patios. Superficie: 780 metros cuadrados. Precio: $ 15,000.— Carlos Ossandón. Bandera 168.

BARRIO MATADERO. FRANKLIN. Casa-habitación de un piso con 5 piezas y dependencias. Deuda Caja Ferrocarriles. Precio: $ 16,000. — Carlos Ossandón. Bandera 168.

PROXIMA A AVENIDA LATORRE. —Casa recién terminada. Consta de 6 piezas habitación, pieza de baño, dos patios y dependencias. Luz eléctrica. Precio: $ 30,000.— Carlos Ossandón. Bandera 168.

SAN PABLO. PASADO MATUCANA Construcción de esquina. Consta de un almacén y casa con 5 piezas y servicios. Galpón para establo, pesebreras. Precio: $ 35,000.— Carlos Ossandón. Bandera 168.

PROVIDENCIA. SAN GABRIEL. Construcción de un piso, jardín a la calle. Consta de 7 piezas habitación, baño, hall, patio, parrón, gallinero. Dependencias. Luz eléctrica y gas. Precio: $ 45,000.— Carlos Ossandón. Bandera 168.

AVENIDA IRARRAAVAL. DE ESQUINA. Edificio de dos pisos. Consta de casa en bajos con 9 piezas, baño, árboles frutales, y casa en altos con 5 piezas, baño y dependencias. Luz eléctrica. Alcantarillado. Precio: $ 45,500.— Carlos Ossandón. Bandera 168.

MAESTRANZA, PASADO 10 DE JULIO. Casa-habitación de un piso, con 5 piezas, pieza de baño, hall y dependencias. Jardín, parrón. Luz eléctrica. Alcantarillado. Precio: $ 48,000.— Carlos Ossandón. Bandera 168.

INMEDIATO A VICUÑA MACKENNA. Construcción de un piso. Consta de 8 piezas, pieza de baño, dos patios y dependencias. Garage. Luz eléctrica y gas. Precio: $ 55,000.— Carlos Ossandón. Bandera 168.

AVENIDA MATTA, DE DOS PISOS. Consta de una casa con 8 piezas, pieza de baño, dependencias y un almacén en el primer piso; casa con 6 piezas, pieza de baño, hall, galería y dependencias en el segundo piso. Instalaciones de gas, luz eléctrica y alcantarillado. Precio: $ 65 mil.— Carlos Ossandón. Bandera 168.

BARRIO MATADERO, SAN FRANCISCO. Casa-habitación de un piso. Consta de 10 piezas, pieza de baño, hall, patio. Jardín, árboles y parrón. Precio: $ 80,000.— Carlos Ossandón. Bandera 168.

AVENIDA MATUCANA. CONSTRUCCION moderna de dos pisos. Consta de casa en bajos con 7 piezas, pieza de baño, hall, servicios, 2 patios, y casa en altos con igual número de piezas que la de os bajos, hall y galerías. Luz eléctrica en las dos casas. Deuda Banco Hipotecario. Precio: $ 95,000.— Carlos Ossandón. Bandera 168.

ROSAS. SITUACION CENTRAL. Casa-habitación de un piso; consta de 13 piezas, pieza de baño, dependencias, tres patios. Deuda a Caja Hipotecaria. Precio: $ 130,000.— Carlos Ossandón. Bandera 168.

EJERCITO. EDIFICIO DE UN PISO. Consta de 11 piezas habitación, dos piezas de baño, gran hall, patio y dependencias. Luz eléctrica y gas. Reconoce deuda a Caja Hipotecaria. Precio: $ 175,000.— Carlos Ossandón. Bandera 168.

CLARAS, PROXIMA A ALAMEDA. Construcción de dos pisos. Consta de una casa en bajos, con 8 piezas, 2 piezas de baño, hall, dos patios y dependencias y una casa en altos con igual número de piezas que la de los bajos; galerías. Reconoce deuda a Caja Hipotecaria. Precio: $ 100,000.

SANTO DOMINGO. RESIDENCIA moderna, elegante y con mucho confort. Consta de 10 piezas habitación, 2 piezas de toilette, hall y dependencias. Garage. Jardín. Precio: $ 200,000.— Carlos Ossandón. Bandera 168.

CUEVAS, PROXIMA A MATTA. Vendo casa-habitación de un piso, 5 piezas y servicios. Luz eléctrica y agua potable. Precio: $ 16,000.— Carlos Ossandón. Bandera 168.

CHILOE, PROXIMA A VICTORIA. Casa-habitación de un piso; ocho piezas, dos patios y dependencias. Precio: $ 65,000.— Carlos Ossandón. Bandera 168.

BRASIL. CONSTRUCCION DE UN piso; cinco piezas dependencias. Luz eléctrica. Precio: $ 40,000. — Carlos Ossandón. Bandera 168.

ECHAURREN, PROXIMA A ALAMEDA. Casa-habitación de un piso; 8 piezas, tres de servicio, 2 patios embaldosados. Precio: $ 57,652, vendo.— Carlos Ossandón. Bandera 168.

PROXIMA A PLAZA BRASIL. Edificio de dos pisos. Consta de una casa en bajos con 6 piezas, hall y dependencias y casa en altos con igual número de piezas que la anterior. Luz eléctrica y gas en toda la propiedad. Precio: $ 60,000.— Carlos Ossandón. Bandera 168.

INMEDIATA A AVENIDA PROVIDENCIA. Chalet de dos pisos. Consta de 8 piezas, pieza de baño y dependencias. Garage. Jardines. Reconoce deuda al Banco Hipotecario de Chile. Precio: $ 85,000.— Carlos Ossandón. Bandera 168.

HUERFANOS, ESQUINA, DE RESIDENCIA y renta, de dos pisos; consta de una casa en bajos con 6 piezas y dependencias, un almacén y casa en altos con 9 piezas, hall y dependencias. Reconoce deuda al Banco Hipotecario de Chile. Precio: $ 155,000.— Carlos Ossandón. Bandera 168.

INMEDIATA A ALAMEDA, CAMPO de Marte. De residencia y renta. Consta de una casa en altos con 13 piezas, hall y dependencias y dos casas en bajos con 10 piezas, hall, patio y dependencias cada casa. Precio: $ 100,000.— Carlos Ossandón. Bandera 168.

DIECIOCHO. DOS PISOS. CONSTA de dos extensas casas de habitación; una en bajos y otra en altos. Deuda Caja. Precio: $ 250,000.— Carlos Ossandón. Bandera 168.

SANTA LUCIA. DE RESIDENCIA y renta. Consta de extensa casa en bajos con bonito jardín y casa independiente en altos. Deuda Caja: $ 100,000. Precio: $ 300,000.—Carlos Ossandón. Bandera 168.

CAMINO SAN BERNARDO. POBLACION España. Casa-quinta con 6 piezas y servicios. Terreno: 4,000 metros. Facilidades pago. Precio: $ 20,000. —Carlos Ossandón. Bandera 168.

MAPOCHO, PASADO MATUCANA. Quinta con 11,000 metros, muy bien plantada; casa-habitación con cuatro piezas y casa cuidador. Precio: $ 60,000.— Carlos Ossandón. Bandera 168.

PROXIMO A IRARRAAVAL, AVENIDA 18 Setiembre. Lindo sitio esquina; mide 30x30 metros; casita cuidador. Precio: $ 14,000.—Carlos Ossandón. Bandera 168.

BASCUÑAN GUERRERO, ESQUINA calle Portal Edwards. Vendo sitio de esquina. Mide 13.40x42.15 metros y 567 metros cuadrados de superficie. Precio: $ 56,700.— Carlos Ossandón. Bandera 168.

CASA CON PATIOS, NO MUY LEJOS carro necesito para luego, Canon hasta 250.—C. M., Casilla 359[illegible] 5-M.

$ 32,000 VENDO CASA ESQUINA, Santa Elena 303, seis piezas, dependencias dos patios alcantarillado, luz eléctrica. Escribir: Fernández Recoleta 838. M-4

SITIOS. COMPRAMOS INMEDIATAMENTE en calles Lastarria, Villavicencio, Rosal, Cerro. Pagamos al contado. Oscar Greene V. y Jorge Guzmán P., Sección Propiedades Urbanas de Alejandro Greene Cruzat, Teatinos 36. Casilla 3733. 4-M

CASA 16 A 20,000 PESOS COMPRO, sin agentes. Domeyko 2157. Mzo. 6

$ 47,500 VERDADERA OCASION, vendo chalet nuevo, de un piso, techo teja plana, luz eléctrica, alcantarillado, grandes jardines calle y extenso sitio situado Vicuña Mackenna 1363, a dos cuadras Avenida Matta. M-4

CASA-QUINTA ÑUÑOA 26x74, ESQUINA, una cuadra carros, bien plantado, vende 13,000 pesos. Tratar: Diez de Julio 815.

COMPRO CASA RESIDENCIA calles Vergara, Carreras rren, primeras cuadras. Pa $ 100,000, contado. Sin agente tas a casilla 1936.

CHALET MODERNO, GAL jardín, huerto, parrón, llineros, cuadra y media val, vendo. Macul 2 6 P. M.

SITIO POBLACION VISTA mosa, Recoleta, $ 2 vara 1083.

COMPRO CASA HASTA $ Sin agentes. Ofertas y rreo Central. L. Torres S.

$ 15,000, VENDESE CASITA situada: Camilo Henríquez Tratar: Carmen 856.

COMPRO CASA EN CALLE Isidro, Carmen, Lira, Julio. Pago hasta $ 60,000 tes. Dirigirse: Casilla

COMPRO CASA-HABITACION calle Buenos Aires. Pago contado. Sin comisión casilla 1900.

VENDO CASA DE RENTA partamentos, sitio para boleda. Superficie Martínez de Rozas

SE VENDE SITIO, ARBOLE tales; 15 mt. frente, Sto. Domingo pasado tar Juárez 346.

A COMERCIANTES: $ vendo casa-esquina, llo, residencia y negocio local reglamento huerto, gallinero, agua corriente, 15x42. misma. San Isidro 1637.

ROPA HECHA

ROPERIA LA VEGA, ANDRES llo 694, ofrece en baratura ambos, paletóes, pantalones breros, calzado, todo

ROPERIA LA CASA VERDE meralda 887, entre San 21 de Mayo. Realiza ternos, paletóes, todo de casimires jeros, corte correcto, sombreros zado. Visítenos casero, nuestros precios.

ROPERIA MANUEL RODRIGUEZ esquina San Pablo, ofrece tura ternos, ambos, paletóes lones, todo de ricos casimires tido colores, para todas sombreros, calzado,

ROPERIA ANDRES BELLO mero 601, esq. Recoleta, los, paletóes, ambos, pantalones nos de niños, sombreros precios baratísimos tado.

ROPERIA "LA GRAN VIA" Diego 226. Casa de Realiza ternos, ambos, pantalones calzado Facilidades de pago.

CONTADORES

AL COMERCIO.— SI USTED sea que su contabilidad atendida, que no hayan errores sus libros, que sus operaciones al día, y saber mensualmente tado exacto de su negocio a Contador. San Ignacio

JOVEN BUENOS ANTECEDENTES y práctica comercial, se encarga de tomar contabilidad del cio mindrista. Maipú 911.

REMATES

REMATE NEGOCIO ABARROTES Chacabuco 896, esquina Martínez de Rozas. Lunes 5, a las 2 P. M. Estanterías. Mostrador, balanza, vidrieras, abarrotes te, conservas surtidas, licores. Variado surtido ría. Arriéndase posesión.— Pérez. Morandé 535.

REMATE— EL 15 DE MARZO las 3 P. M., ante el Notario Manuel Gaete F., remataremos nuestra oficina, Morandé 1 piedad ubicada en Herrera media cuadra de carros, de una espléndida casa de un piso, en perfecto estado 11 piezas y dos grandes patios el bajo mínimum de $ 17, deros mitad al contado y meses con 8 por ciento de Bases y antecedentes en la Freudenburg. P. Balmaceda randé 335.